

PIANTA PIANO TERRA (PRG) - 1:50

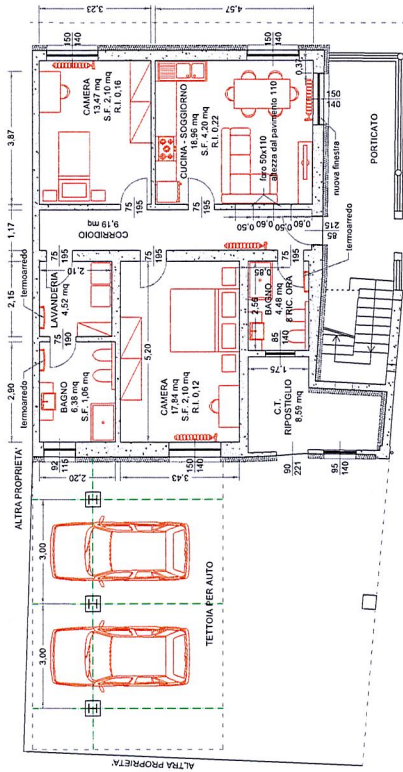

PIANTA PIANO PRIMO (PRG) - 1:50

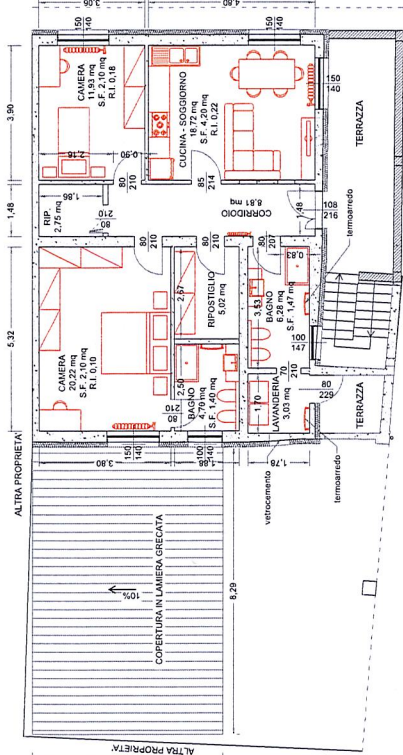

PIANTA COPERTURA (PRG) - 1:50

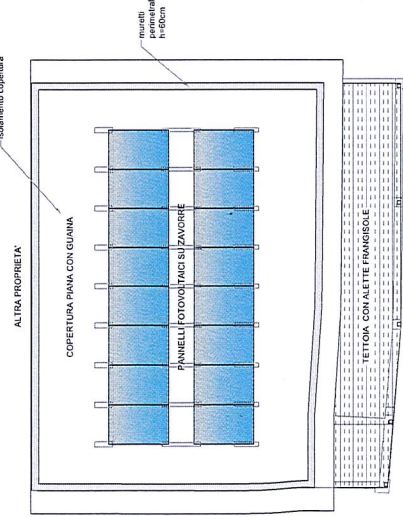

Lavori di manutenzione straordinaria consistenti in:

- risanamento del solaio e compatto del piano terra,
- sostituzione delle porte perimetrali,
- isolamento delle pareti perimetrali,
- rifacimento dell'impianto idrico e dell'impianto termoidraulico,
- rifacimento delle finiture esterne e interne,
- rifacimento dei bagni,
- apertura nuova finestra al piano terra,
- demolizione e rifacimento letture esistenti,
- installazione di impianto fotovoltaico con accumulo.

PROSPETTO LATO CORTE (PRG) - 1:50

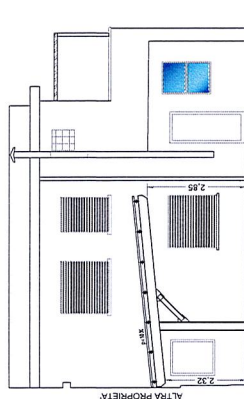

PROSPETTO LATO STRADA (PRG) - 1:50

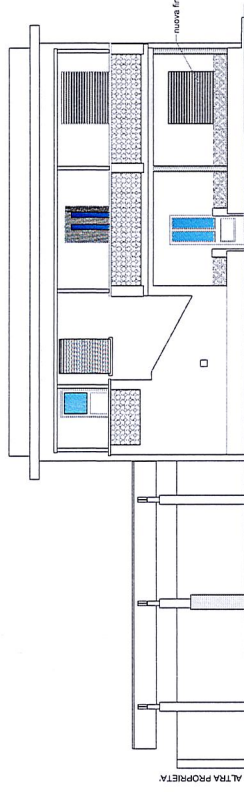

PROSPETTO LATERALE (PRG) - 1:50

