

Agenzia delle Entrate
CATASTO FABBRICATI
Ufficio provinciale di Chieti

ELABORATO PLANIMETRICO	Compilato da: Di Paolo Tommaso	Iscritto all'albo: Geometri	Prov. Chieti	N. 1736
Comune di San Vito Chietino	Sezione: Foglio: 13	Particella: 521	Pr. n. 0928546 n. 08/03/2018	del
Dimostrazione grafica dei subalterni				
Tipo Mappale n. 143573 del 23/06/2000 Scala 1 : 500				

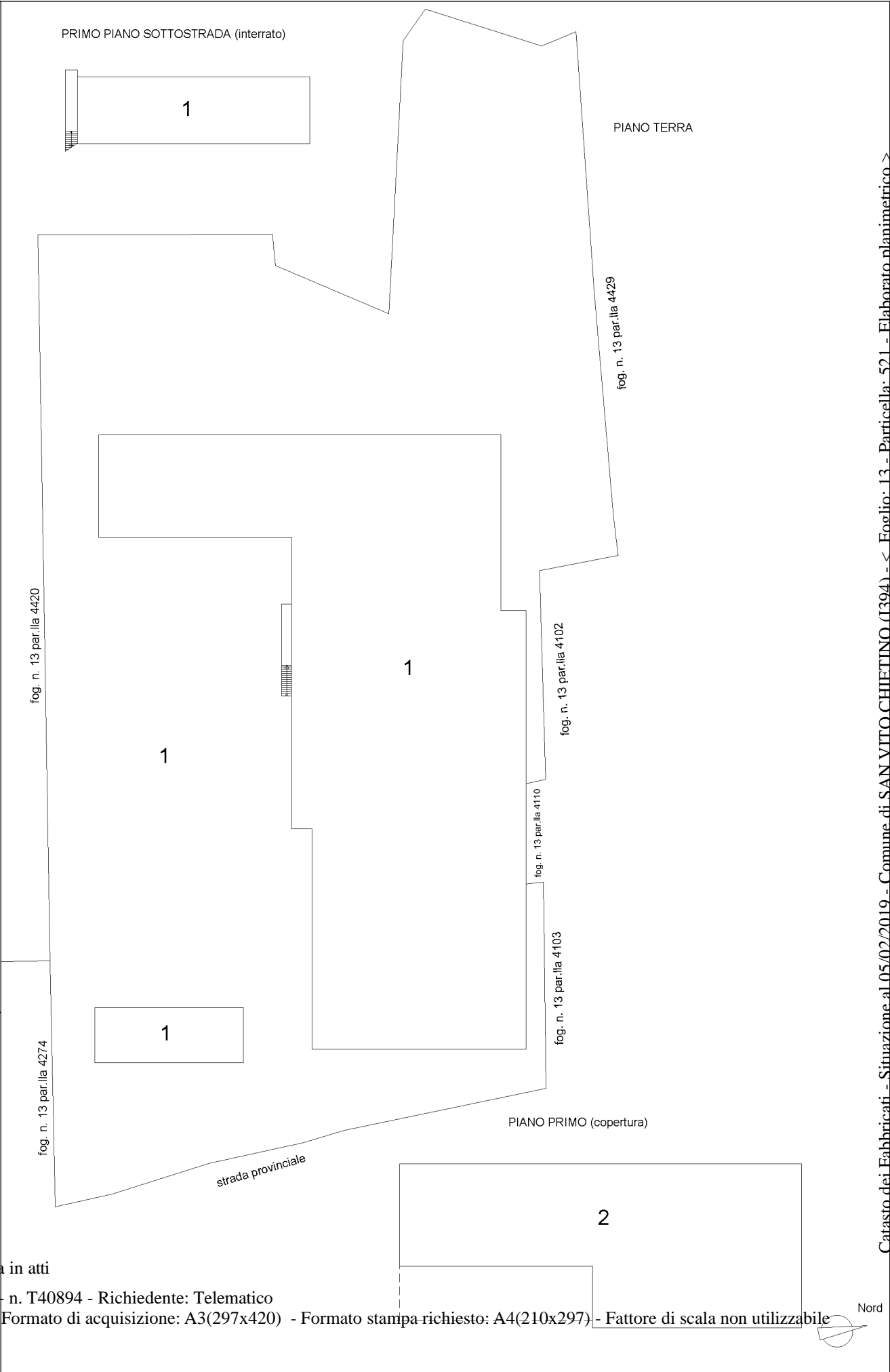

Ultima planimetria in atti



MOD. AM (CEU)
 LIRE 300
 MINISTERO DELLE FINANZE
 DIPARTIMENTO DEL TERRITORIO
CATASTO EDILIZIO URBANO (RD 13-4-1939, n. 652)
 Planimetria di u.i.u. in Comune di **SAN VITO CHIETINO** via **SAN ROCCO** CIV. S.M.F.

Scala originale non disponibile.

PIANO TERRA

DISTACCO PROPRIETA' VERI VINCENTO

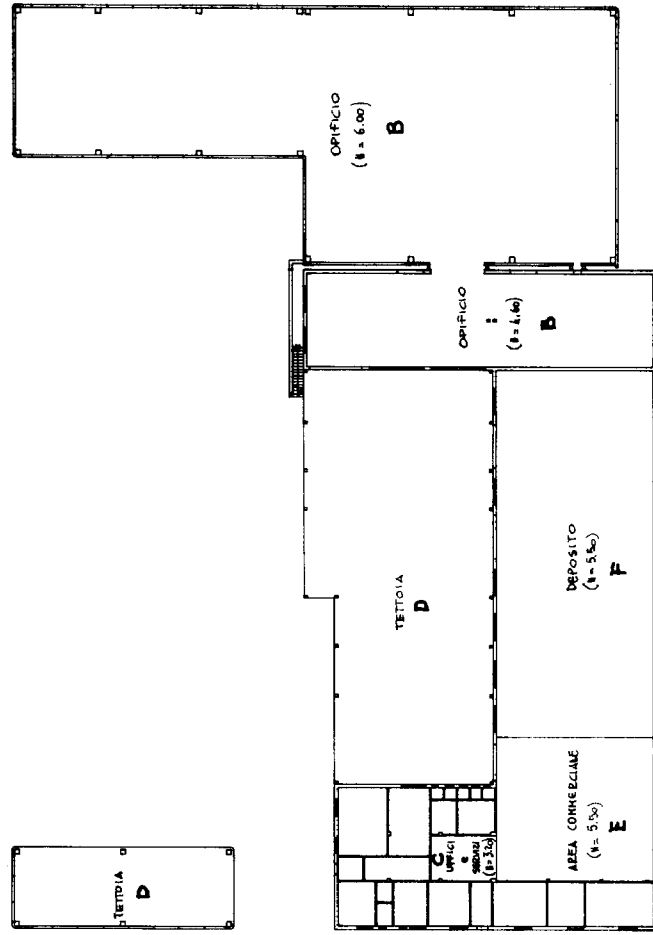

RISERVATO ALL'UFFICIO

88229/81

Completata dal **GEOMETRA** (Titolo, cognome e nome) **FLAMMINIO FIORINDO**
 Iscritto all'albo dei **GEOMETRI** della provincia di **CHIETI** n. **24**

Dichiarazione di N.C. Denuncia di variazione
 Identificativi catastali F. **15** sub **521**

Catato dei Fabbricati - Situazione al 04/02/2019 - Comune di SAN VITO CHIETINO (1594) - < Foglio: **5/84** Particella: **521** - Subalterno: **1** >
 VIA SAN ROCCO SNC piano: **I-SI**