

**OGGETTO:** : Tribunale di Ragusa – Esecuzione Immobiliare n.126/2021/Elpromossa da  
Banca / *[firma]* nei confronti del Sig. *[firma]*  
+ 1

G.E.: dott. Carlo Di Cataldo  
C.T.U.: ing. Marco Anfuso

**ALLEGATI**



## DOCUMENTAZIONE FOTOGRAFICA





Foto 1. Foto satellitare con indicazione del bene



Foto 2. Vista prospetto su via Michelangelo



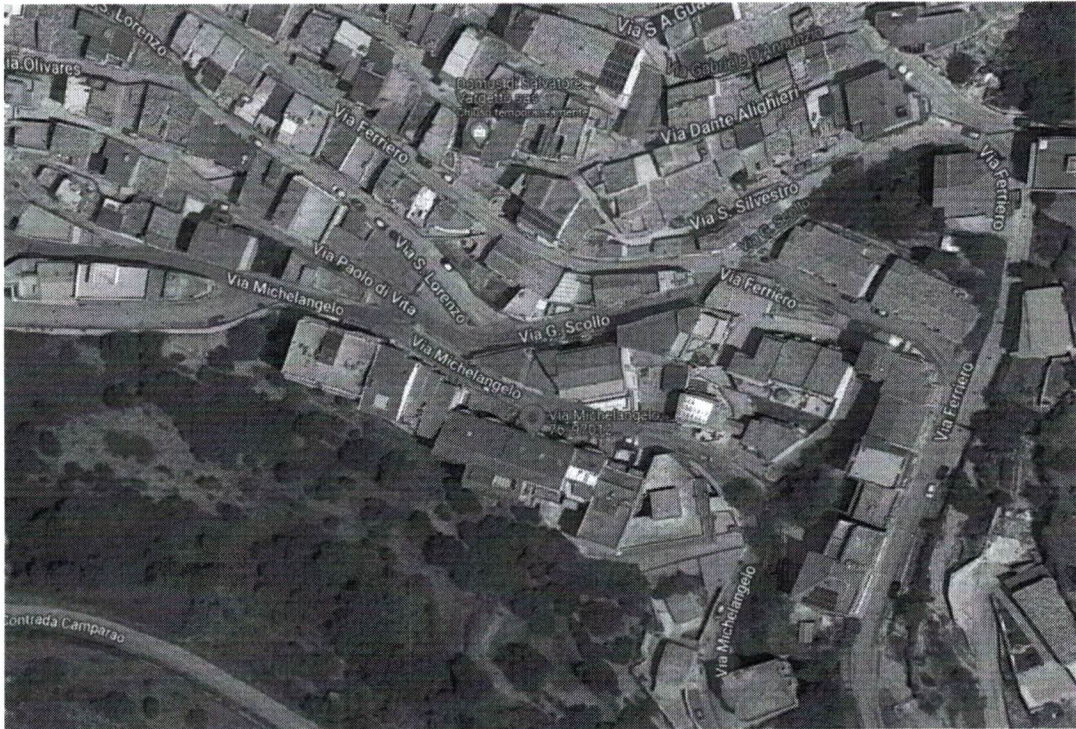

Foto 3. Prospetto su vallata

**ASTA**legale.net



Foto 4. Cucina/Sala da pranzo/Soggiorno



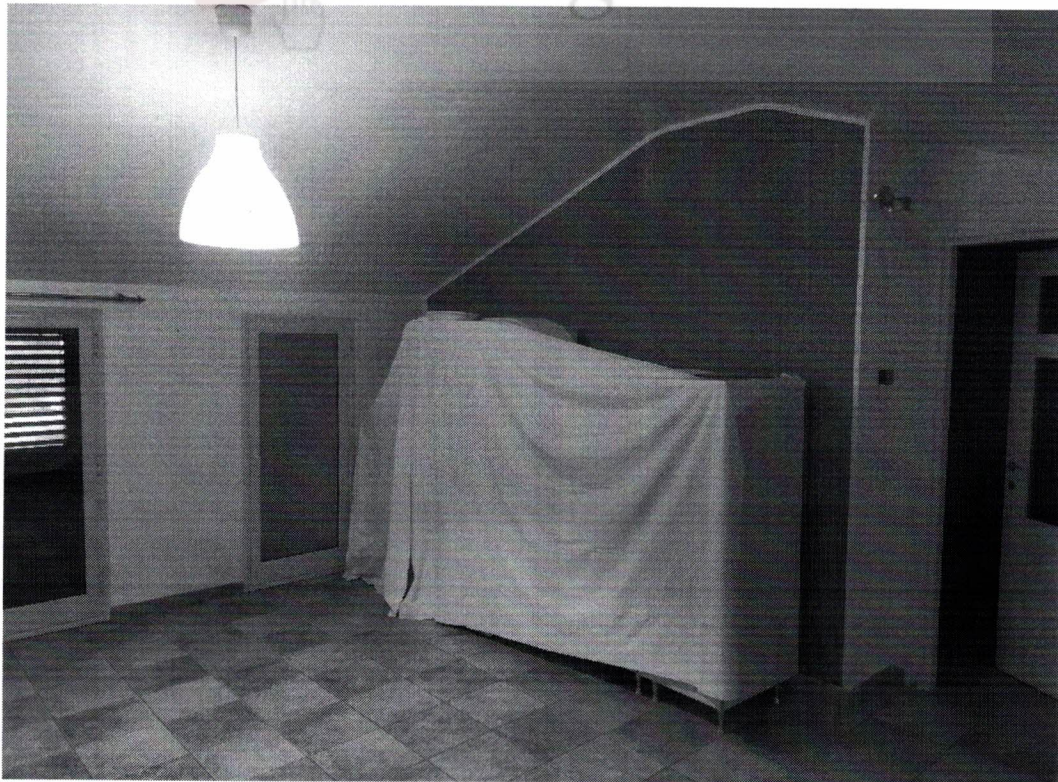

Foto 5. Stanza da letto matrimoniale

**ASTA**legale.net



Foto 6 . Disimpegno

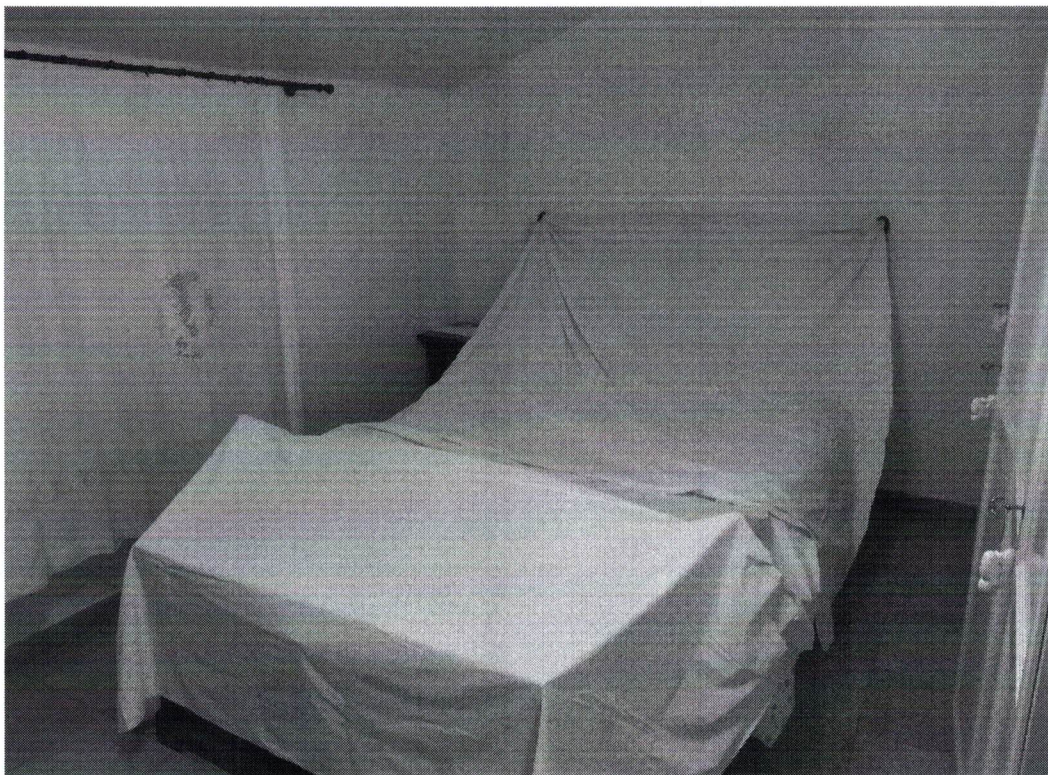

Foto 7. Bagno





Foto 7. Terrazza

ASTAlegale.net



Foto 8. Vano garage



**Agenzia del Territorio  
CATASTO FABBRICATI  
Ufficio Provinciale di  
Ragusa**

Dichiarazione protocollo n. RG0089461 del 08/06/2004

Planimetria di u.i.u. in Comune di Chiaramonte Gulfi

Via Michelangelo

civ. SNC

Identificativi Catastali:

Sezione:  
Foglio: 98  
Particella: 408  
Subalterno: 56

Compilata da:  
Micciche' Massimo  
Iscritto all'albo:  
Geometri

Prov. Ragusa

N. 1289

Scheda n. 1

Scala 1:200

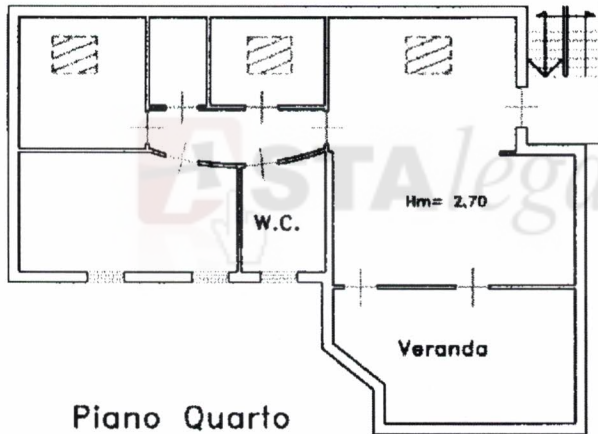

Ultima planimetria in atti

Data: 29/11/2021 - n. T26862 - Richiedente: CSSGNN88S03H163K

Totale schede: 1 - Formato di acquisizione: A4(210x297) - Formato stampa richiesto: A4(210x297)



**Agenzia del Territorio  
CATASTO FABBRICATI  
Ufficio Provinciale di  
Ragusa**

Dichiarazione protocollo n. 88465 ~~29~~05/2002

Planimetria di u.i.u. in Comune di Chiaramonte Gulfi

Via Michelangelo

civ. SNC

Identificativi Catastali:

Sezione:

Foglio: 98

Particella: 408

Subalterno: 11

Compilata da:

Micciche' Massimo

Iscritto all'albo:  
Geometri

Prov. Ragusa

N. 1289

Scheda n. 1

Scala 1:200

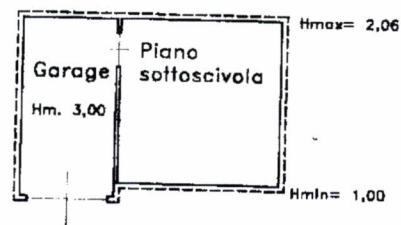

Piano Primo Sottotrada



Ultima planimetria in atti

Data: 29/11/2021 - n. T26863 - Richiedente: CSSGNN88S03H163K

Totale schede: 1 - Formato di acquisizione: A4(210x297) - Formato stampa richiesto: A4(210x297)