

Agenzia delle Entrate
CATASTO FABBRICATI
Ufficio provinciale di Torino

ELABORATO PLANIMETRICO	Compilato da: Garoglio Danilo	Iscritto all'albo: Architetti	Prov. Torino	N. 2817
Comune di Caselette	Sezione:	Foglio: 3	Particella: 452	Protocollo n. TO0121171 del 05/05/2023
Dimostrazione grafica dei subalterni		Tipo Mappale n.	del	Scala 1 : 500

RAPPRESENTAZIONE GRAFICA DEI SUBALTERNI

PIANO INTERRATO

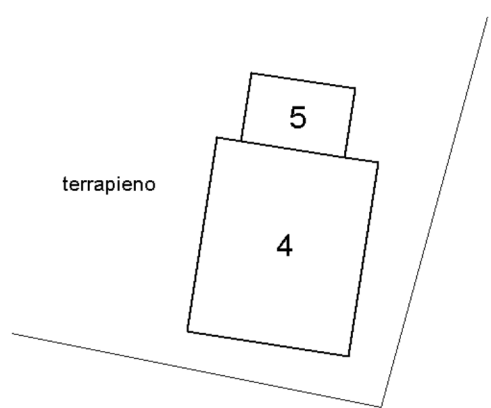

PIANO TERRA

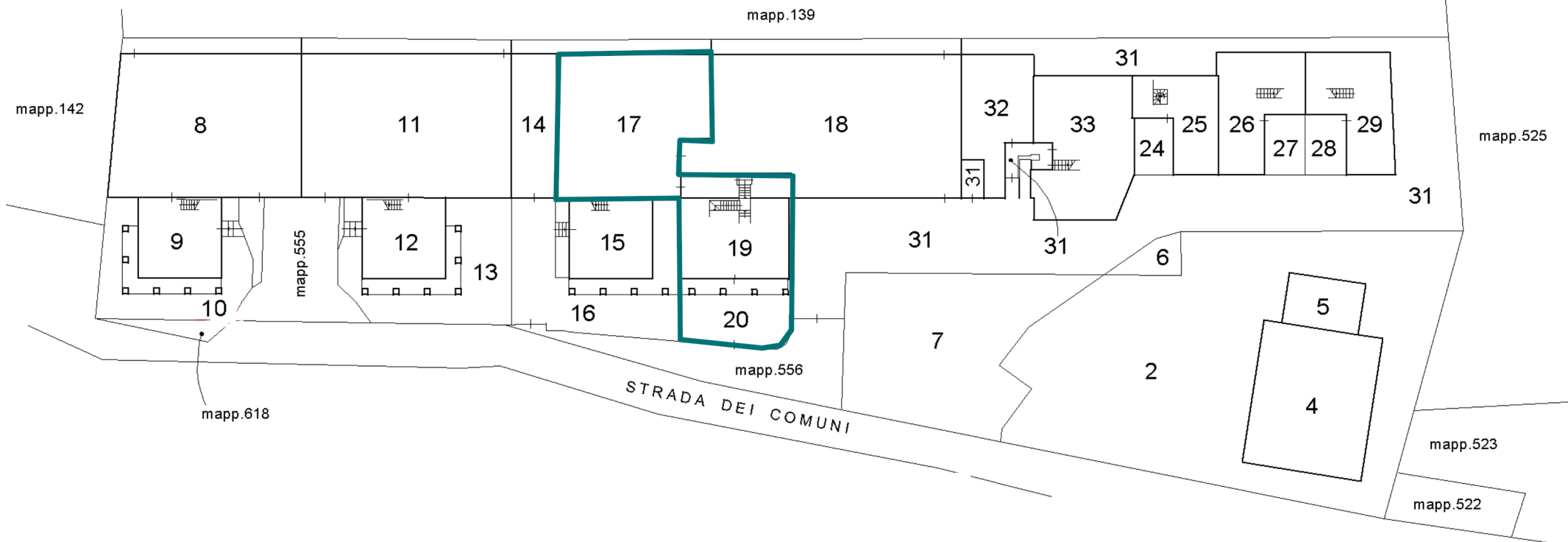

PIANO PRIMO

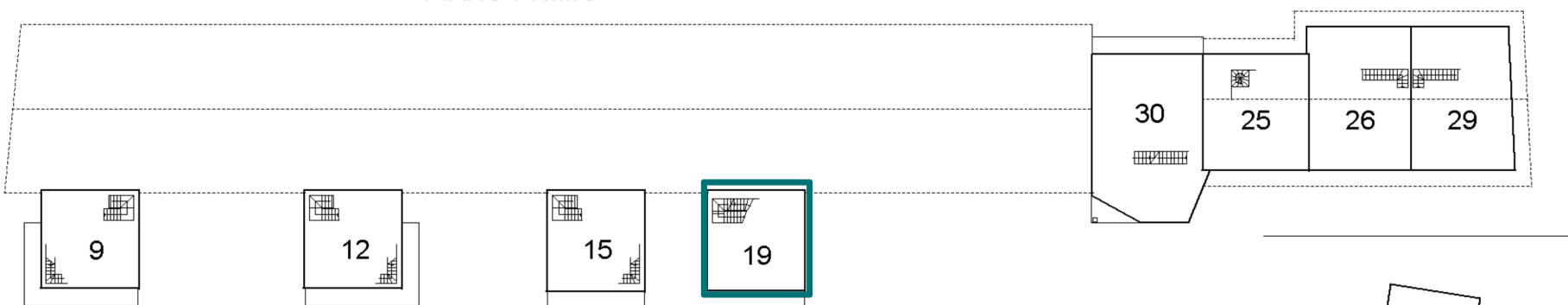

PIANO SECONDO (SOTTOTETTO)

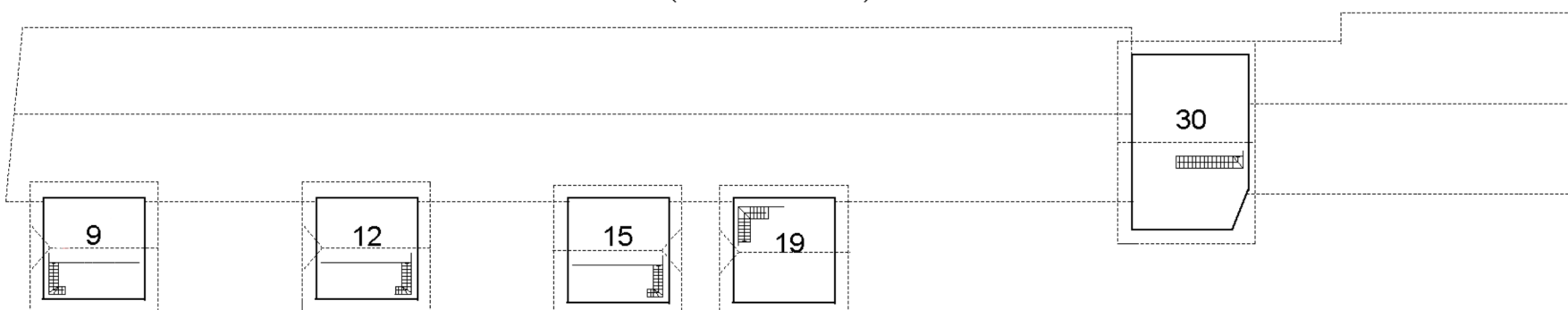

INDICAZIONE SUBALTERNI:

- SUB. 2 - B.C.N.C. ai sub. 4 e 5 (area libera)
- SUB. 4 - abitazione
- SUB. 5 - rimessa
- SUB. 6 - area urbana
- SUB. 7 - area urbana
- SUB. 8 - magazzino/deposito
- SUB. 9 - abitazione (graffato sub.10 - area di pertinenza)
- SUB. 11 - magazzino/deposito
- SUB. 12 - abitazione (graffato sub.13 - area di pertinenza)
- SUB. 14 - magazzino/deposito
- SUB. 15 - abitazione (graffato sub.16 - area di pertinenza)
- SUB. 17 - magazzino
- SUB. 18 - magazzino/deposito
- SUB. 19 - abitazione (graffato sub.20 - area di pertinenza)
- SUB. 31 - B.C.N.C. ai sub. 18, dal 24 al 30, 32, 33 (area libera, pianerottolo, C.T)
- SUB. dal 24 al 30 e 32 - unita' in corso di costruzione
- SUB. 33 - abitazione

