

Catasto fabbricati

Visura storica per immobile

Situazione degli atti informatizzati dall'impianto meccanografico al 25/06/2025



Immobile di catasto fabbricati



Causali di aggiornamento ed annotazioni

Informazioni riportate negli atti del catasto al 25/06/2025

Dati identificativi: Comune di **BOLOGNA (A944) (BO)**

Foglio **119** Particella **613** Subalterno **162**

Particelle corrispondenti al catasto terreni

Comune di **BOLOGNA (A944) (BO)**

Foglio **119** Particella **613**

Classamento:

Rendita: **Euro 14,46**

Zona censuaria **1**,

Categoria **C/6^a**, Classe **1**, Consistenza **2 m²**

Foglio **119** Particella **613** Subalterno **162**

Indirizzo: VIA PIETRO LIANORI n. 18 Piano S1

Dati di superficie: Totale: **2 m²**

> Intestati catastali

> 1. [REDACTED]

Diritto di: Proprieta' per 1/1

> Dati identificativi

📅 dal 21/06/2007

Immobile attuale

Comune di **BOLOGNA (A944) (BO)**

Foglio **119** Particella **613** Subalterno **162**

UNITA' AFFERENTI EDIFICATE SU AREE DI CORTE del 21/06/2007 Pratica n. BO0213373 in atti dal 21/06/2007 UNITA AFFERENTI EDIFICATE SU AREE DI CORTE (n. 2269.1/2007)

> **Indirizzo**

📅 dal 21/06/2007 al 23/10/2018

Immobile attuale

Comune di **BOLOGNA (A944) (BO)**
Foglio **119** Particella **613** Subalterno **162**
VIA SEBASTIANO SERLIO n. SNC Piano S1

UNITA' AFFERENTI EDIFICATE SU AREE DI CORTE del 21/06/2007 Pratica n. BO0213373 in atti dal 21/06/2007 UNITA AFFERENTI EDIFICATE SU AREE DI CORTE (n. 2269.1/2007)

📅 dal 23/10/2018

Immobile attuale

Comune di **BOLOGNA (A944) (BO)**
Foglio **119** Particella **613** Subalterno **162**
VIA PIETRO LIANORI n. 18 Piano S1

VARIAZIONE TOPONOMASTICA del 23/10/2018 Pratica n. BO0139175 in atti dal 23/10/2018 VARIAZIONE TOPONOMASTICA D'UFFICIO (n. 48003.1/2018)

> **Dati di classamento**

📅 dal 21/06/2007 al 09/11/2007

Immobile attuale

Comune di **BOLOGNA (A944) (BO)**
Foglio **119** Particella **613** Subalterno **162**
Rendita: **Euro 14,46**
Zona censuaria **1**
Categoria **C/6^a**, Classe **1**, Consistenza **2 m²**

UNITA' AFFERENTI EDIFICATE SU AREE DI CORTE del 21/06/2007 Pratica n. BO0213373 in atti dal 21/06/2007 UNITA AFFERENTI EDIFICATE SU AREE DI CORTE (n. 2269.1/2007)

Annotazioni: classamento e rendita proposti (d.m. 701/94)

📅 dal 09/11/2007

Immobile attuale

Comune di **BOLOGNA (A944) (BO)**
Foglio **119** Particella **613** Subalterno **162**
Rendita: **Euro 14,46**
Zona censuaria **1**
Categoria **C/6^a**, Classe **1**, Consistenza **2 m²**

VARIAZIONE NEL CLASSAMENTO del 09/11/2007 Pratica n. BO0333885 in atti dal 09/11/2007 VARIAZIONE DI CLASSAMENTO (n. 24739.1/2007)

Annotazioni: classamento e rendita validati

> **Dati di superficie**

📅 dal 09/11/2015

Immobile attuale

Comune di **BOLOGNA (A944) (BO)**
Foglio **119** Particella **613** Subalterno **162**
Totale: **2 m²**

Superficie di Impianto pubblicata il 09/11/2015

Dati relativi alla planimetria : data di presentazione 21/06/2007, prot. n. BO0213373

> Storia degli intestati dell'immobile

Dati identificativi: Immobile attuale - Comune di BOLOGNA (A944)(BO) Foglio 119 Particella 613 Sub. 162

1. [REDACTED]
dal 21/06/2007 al 03/07/2014
Diritto di: Proprieta' per 1/1 (deriva dall'atto 1)
1. [REDACTED]
dal 03/07/2014
Diritto di: Proprieta' per 1/1 (deriva dall'atto 2)
1. UNITA' AFFERENTI EDIFICATE SU AREE DI CORTE del 21/06/2007 Pratica n. BO0213373 in atti dal 21/06/2007 UNITA AFFERENTI EDIFICATE SU AREE DI CORTE (n. 2269.1/2007)
2. Atto del 03/07/2014 Pubblico ufficiale [REDACTED] Sede PESARO (PU) Repertorio n. 25552 - UU Sede PESARO (PU) Registrazione Volume 1 n. 2831 registrato in data 15/07/2014 - VERBALE ASSEMBLEA STRAORDINARIA Voltura n. 10734.1/2014 - Pratica n. BO0116900 in atti dal 06/08/2014

Visura telematica

Legenda

a) C/6: Stalle, scuderie, rimesse e autorimesse

Catasto fabbricati

Visura storica per immobile

Situazione degli atti informatizzati dall'impianto meccanografico al 25/06/2025



Immobile di catasto fabbricati



Causali di aggiornamento ed annotazioni

Informazioni riportate negli atti del catasto al 25/06/2025

Dati identificativi: Comune di **BOLOGNA (A944) (BO)**

Foglio **119** Particella **613** Subalterno **183**

Particelle corrispondenti al catasto terreni

Comune di **BOLOGNA (A944) (BO)**

Foglio **119** Particella **613**

Classamento:

Rendita: **Euro 14,46**

Zona censuaria **1**,

Categoria **C/6^a**, Classe **1**, Consistenza **2 m²**

Foglio **119** Particella **613** Subalterno **183**

Indirizzo: VIA PIETRO LIANORI n. 14 Piano S1

Dati di superficie: Totale: **2 m²**

> Intestati catastali

➤ 1. [REDACTED]

Diritto di: Proprieta' per 1/1

> Dati identificativi

📅 dal 21/06/2007

Immobile attuale

Comune di **BOLOGNA (A944) (BO)**

Foglio **119** Particella **613** Subalterno **183**

UNITA' AFFERENTI EDIFICATE SU AREE DI CORTE del 21/06/2007 Pratica n. BO0213373 in atti dal 21/06/2007 UNITA AFFERENTI EDIFICATE SU AREE DI CORTE (n. 2269.1/2007)

> Indirizzo

📅 dal 21/06/2007 al 23/10/2018

Immobile attuale

Comune di **BOLOGNA (A944) (BO)**

Foglio **119** Particella **613** Subalterno **183**

VIA SEBASTIANO SERLIO n. SNC Piano S1

UNITA' AFFERENTI EDIFICATE SU AREE DI CORTE del 21/06/2007 Pratica n. BO0213373 in atti dal 21/06/2007 UNITA AFFERENTI EDIFICATE SU AREE DI CORTE (n. 2269.1/2007)

📅 dal 23/10/2018

Immobile attuale

Comune di **BOLOGNA (A944) (BO)**

Foglio **119** Particella **613** Subalterno **183**

VIA PIETRO LIANORI n. 14 Piano S1

VARIAZIONE TOPONOMASTICA del 23/10/2018 Pratica n. BO0139222 in atti dal 23/10/2018 VARIAZIONE TOPONOMASTICA D'UFFICIO (n. 48037.1/2018)

> Dati di classamento

📅 dal 21/06/2007 al 09/11/2007

Immobile attuale

Comune di **BOLOGNA (A944) (BO)**

Foglio **119** Particella **613** Subalterno **183**

Rendita: **Euro 14,46**

Zona censuaria **1**

Categoria **C/6^a**, Classe **1**, Consistenza **2 m²**

UNITA' AFFERENTI EDIFICATE SU AREE DI CORTE del 21/06/2007 Pratica n. BO0213373 in atti dal 21/06/2007 UNITA AFFERENTI EDIFICATE SU AREE DI CORTE (n. 2269.1/2007)

Annotazioni: classamento e rendita proposti (d.m. 701/94)

📅 dal 09/11/2007

Immobile attuale

Comune di **BOLOGNA (A944) (BO)**

Foglio **119** Particella **613** Subalterno **183**

Rendita: **Euro 14,46**

Zona censuaria **1**

Categoria **C/6^a**, Classe **1**, Consistenza **2 m²**

VARIAZIONE NEL CLASSAMENTO del 09/11/2007 Pratica n. BO0333885 in atti dal 09/11/2007 VARIAZIONE DI CLASSAMENTO (n. 24739.1/2007)

Annotazioni: classamento e rendita validati

> Dati di superficie

📅 dal 09/11/2015

Immobile attuale

Comune di **BOLOGNA (A944) (BO)**

Foglio **119** Particella **613** Subalterno **183**

Totale: **2 m²**

Superficie di Impianto pubblicata il 09/11/2015

Dati relativi alla planimetria : data di presentazione 21/06/2007, prot. n. BO0213373

> Storia degli intestati dell'immobile

Dati identificativi: Immobile attuale - Comune di BOLOGNA (A944)(BO) Foglio 119 Particella 613 Sub. 183

- ▼ 1. [REDACTED]
[REDACTED]
[REDACTED]
- 📅 dal 21/06/2007 al 03/07/2014
Diritto di: Proprieta' per 1/1 (deriva dall'atto 1)
- ▼ 1. [REDACTED]
[REDACTED]
[REDACTED]
- 📅 dal 03/07/2014
Diritto di: Proprieta' per 1/1 (deriva dall'atto 2)
1. UNITA' AFFERENTI EDIFICATE SU AREE DI CORTE del 21/06/2007 Pratica n. BO0213373 in atti dal 21/06/2007 UNITA AFFERENTI EDIFICATE SU AREE DI CORTE (n. 2269.1/2007)
2. Atto del 03/07/2014 Pubblico ufficiale [REDACTED] Sede PESARO (PU) Repertorio n. 25552 - UU Sede PESARO (PU) Registrazione Volume 1 n. 2831 registrato in data 15/07/2014 - VERBALE ASSEMBLEA STRAORDINARIA Voltura n. 10734.1/2014 - Pratica n. BO0116900 in atti dal 06/08/2014

Visura telematica

Legenda

a) C/6: Stalle, scuderie, rimesse e autorimesse

Catasto fabbricati

Visura storica per immobile

Situazione degli atti informatizzati dall'impianto meccanografico al 25/06/2025



Immobile di catasto fabbricati



Causali di aggiornamento ed annotazioni

Informazioni riportate negli atti del catasto al 25/06/2025

Dati identificativi: Comune di **BOLOGNA (A944) (BO)**

Foglio **119** Particella **613** Subalterno **184**

Particelle corrispondenti al catasto terreni

Comune di **BOLOGNA (A944) (BO)**

Foglio **119** Particella **613**

Classamento:

Rendita: **Euro 14,46**

Zona censuaria **1**,

Categoria **C/6^a**, Classe **1**, Consistenza **2 m²**

Foglio **119** Particella **613** Subalterno **184**

Indirizzo: VIA PIETRO LIANORI n. 14 Piano S1

Dati di superficie: Totale: **2 m²**

> Intestati catastali

> 1. 

Diritto di: Proprieta' per 1/1

> Dati identificativi

 dal 21/06/2007

Immobile attuale

Comune di **BOLOGNA (A944) (BO)**

Foglio **119** Particella **613** Subalterno **184**

UNITA' AFFERENTI EDIFICATE SU AREE DI CORTE del 21/06/2007 Pratica n. BO0213373 in atti dal 21/06/2007 UNITA AFFERENTI EDIFICATE SU AREE DI CORTE (n. 2269.1/2007)

> **Indirizzo**

📅 dal 21/06/2007 al 23/10/2018

Immobile attuale

Comune di **BOLOGNA (A944) (BO)**
Foglio **119** Particella **613** Subalterno **184**
VIA SEBASTIANO SERLIO n. SNC Piano S1

UNITA' AFFERENTI EDIFICATE SU AREE DI CORTE del 21/06/2007 Pratica n. BO0213373 in atti dal 21/06/2007 UNITA AFFERENTI EDIFICATE SU AREE DI CORTE (n. 2269.1/2007)

📅 dal 23/10/2018

Immobile attuale

Comune di **BOLOGNA (A944) (BO)**
Foglio **119** Particella **613** Subalterno **184**
VIA PIETRO LIANORI n. 14 Piano S1

VARIAZIONE TOPONOMASTICA del 23/10/2018 Pratica n. BO0139223 in atti dal 23/10/2018 VARIAZIONE TOPONOMASTICA D'UFFICIO (n. 48038.1/2018)

> **Dati di classamento**

📅 dal 21/06/2007 al 09/11/2007

Immobile attuale

Comune di **BOLOGNA (A944) (BO)**
Foglio **119** Particella **613** Subalterno **184**
Rendita: **Euro 14,46**
Zona censuaria **1**
Categoria **C/6^a**, Classe **1**, Consistenza **2 m²**

UNITA' AFFERENTI EDIFICATE SU AREE DI CORTE del 21/06/2007 Pratica n. BO0213373 in atti dal 21/06/2007 UNITA AFFERENTI EDIFICATE SU AREE DI CORTE (n. 2269.1/2007)

Annotazioni: classamento e rendita proposti (d.m. 701/94)

📅 dal 09/11/2007

Immobile attuale

Comune di **BOLOGNA (A944) (BO)**
Foglio **119** Particella **613** Subalterno **184**
Rendita: **Euro 14,46**
Zona censuaria **1**
Categoria **C/6^a**, Classe **1**, Consistenza **2 m²**

VARIAZIONE NEL CLASSAMENTO del 09/11/2007 Pratica n. BO0333885 in atti dal 09/11/2007 VARIAZIONE DI CLASSAMENTO (n. 24739.1/2007)

Annotazioni: classamento e rendita validati

> **Dati di superficie**

📅 dal 09/11/2015

Immobile attuale

Comune di **BOLOGNA (A944) (BO)**
Foglio **119** Particella **613** Subalterno **184**
Totale: **2 m²**

Superficie di Impianto pubblicata il 09/11/2015

Dati relativi alla planimetria : data di presentazione 21/06/2007, prot. n. BO0213373

> Storia degli intestati dell'immobile

Dati identificativi: Immobile attuale - Comune di BOLOGNA (A944)(BO) Foglio 119 Particella 613 Sub. 184

- ▼ 1. [REDACTED]
[REDACTED]
[REDACTED]
- 📅 dal 21/06/2007 al 03/07/2014
Diritto di: Proprieta' per 1/1 (deriva dall'atto 1)
- ▼ 1. [REDACTED]
[REDACTED]
[REDACTED]
- 📅 dal 03/07/2014
Diritto di: Proprieta' per 1/1 (deriva dall'atto 2)
1. UNITA' AFFERENTI EDIFICATE SU AREE DI CORTE del 21/06/2007 Pratica n. BO0213373 in atti dal 21/06/2007 UNITA AFFERENTI EDIFICATE SU AREE DI CORTE (n. 2269.1/2007)
2. Atto del 03/07/2014 Pubblico ufficiale [REDACTED] Sede PESARO (PU) Repertorio n. 25552 - UU Sede PESARO (PU) Registrazione Volume 1 n. 2831 registrato in data 15/07/2014 - VERBALE ASSEMBLEA STRAORDINARIA Voltura n. 10734.1/2014 - Pratica n. BO0116900 in atti dal 06/08/2014

Visura telematica

Legenda

a) C/6: Stalle, scuderie, rimesse e autorimesse

Catasto fabbricati

Visura storica per immobile

Situazione degli atti informatizzati dall'impianto meccanografico al 25/06/2025



Immobile di catasto fabbricati



Causali di aggiornamento ed annotazioni

Informazioni riportate negli atti del catasto al 25/06/2025

Dati identificativi: Comune di **BOLOGNA (A944) (BO)**

Foglio **119** Particella **613** Subalterno **185**

Particelle corrispondenti al catasto terreni

Comune di **BOLOGNA (A944) (BO)**

Foglio **119** Particella **613**

Classamento:

Rendita: **Euro 14,46**

Zona censuaria **1**,

Categoria **C/6^a**, Classe **1**, Consistenza **2 m²**

Foglio **119** Particella **613** Subalterno **185**

Indirizzo: VIA PIETRO LIANORI n. 14 Piano S1

Dati di superficie: Totale: **2 m²**

> Intestati catastali

> 1. [REDACTED]

Diritto di: Proprieta' per 1/1

> Dati identificativi

📅 dal 21/06/2007

Immobile attuale

Comune di **BOLOGNA (A944) (BO)**

Foglio **119** Particella **613** Subalterno **185**

UNITA' AFFERENTI EDIFICATE SU AREE DI CORTE del 21/06/2007 Pratica n. BO0213373 in atti dal 21/06/2007 UNITA AFFERENTI EDIFICATE SU AREE DI CORTE (n. 2269.1/2007)

> Indirizzo

📅 dal 21/06/2007 al 23/10/2018

Immobile attuale

Comune di **BOLOGNA (A944) (BO)**
Foglio **119** Particella **613** Subalterno **185**
VIA SEBASTIANO SERLIO n. SNC Piano S1

UNITA' AFFERENTI EDIFICATE SU AREE DI CORTE del 21/06/2007 Pratica n. BO0213373 in atti dal 21/06/2007 UNITA AFFERENTI EDIFICATE SU AREE DI CORTE (n. 2269.1/2007)

📅 dal 23/10/2018

Immobile attuale

Comune di **BOLOGNA (A944) (BO)**
Foglio **119** Particella **613** Subalterno **185**
VIA PIETRO LIANORI n. 14 Piano S1

VARIAZIONE TOPONOMASTICA del 23/10/2018 Pratica n. BO0139224 in atti dal 23/10/2018 VARIAZIONE TOPONOMASTICA D'UFFICIO (n. 48039.1/2018)

> Dati di classamento

📅 dal 21/06/2007 al 09/11/2007

Immobile attuale

Comune di **BOLOGNA (A944) (BO)**
Foglio **119** Particella **613** Subalterno **185**
Rendita: **Euro 14,46**
Zona censuaria **1**
Categoria **C/6^a**, Classe **1**, Consistenza **2 m²**

UNITA' AFFERENTI EDIFICATE SU AREE DI CORTE del 21/06/2007 Pratica n. BO0213373 in atti dal 21/06/2007 UNITA AFFERENTI EDIFICATE SU AREE DI CORTE (n. 2269.1/2007)

Annotazioni: classamento e rendita proposti (d.m. 701/94)

📅 dal 09/11/2007

Immobile attuale

Comune di **BOLOGNA (A944) (BO)**
Foglio **119** Particella **613** Subalterno **185**
Rendita: **Euro 14,46**
Zona censuaria **1**
Categoria **C/6^a**, Classe **1**, Consistenza **2 m²**

VARIAZIONE NEL CLASSAMENTO del 09/11/2007 Pratica n. BO0333885 in atti dal 09/11/2007 VARIAZIONE DI CLASSAMENTO (n. 24739.1/2007)

Annotazioni: classamento e rendita validati

> Dati di superficie

📅 dal 09/11/2015

Immobile attuale

Comune di **BOLOGNA (A944) (BO)**
Foglio **119** Particella **613** Subalterno **185**
Totale: **2 m²**

Superficie di Impianto pubblicata il 09/11/2015

Dati relativi alla planimetria : data di presentazione 21/06/2007, prot. n. BO0213373

> Storia degli intestati dell'immobile

Dati identificativi: Immobile attuale - Comune di BOLOGNA (A944)(BO) Foglio 119 Particella 613 Sub. 185

1. [REDACTED]
dal 21/06/2007 al 03/07/2014
Diritto di: Proprieta' per 1/1 (deriva dall'atto 1)
1. [REDACTED]
dal 03/07/2014
Diritto di: Proprieta' per 1/1 (deriva dall'atto 2)
1. UNITA' AFFERENTI EDIFICATE SU AREE DI CORTE del 21/06/2007 Pratica n. BO0213373 in atti dal 21/06/2007 UNITA AFFERENTI EDIFICATE SU AREE DI CORTE (n. 2269.1/2007)
2. Atto del 03/07/2014 Pubblico ufficiale [REDACTED] Sede PESARO (PU) Repertorio n. 25552 - UU Sede PESARO (PU) Registrazione Volume 1 n. 2831 registrato in data 15/07/2014 - VERBALE ASSEMBLEA STRAORDINARIA Voltura n. 10734.1/2014 - Pratica n. BO0116900 in atti dal 06/08/2014

Visura telematica

Legenda

a) C/6: Stalle, scuderie, rimesse e autorimesse

Catasto fabbricati

Visura storica per immobile

Situazione degli atti informatizzati dall'impianto meccanografico al 25/06/2025



Immobile di catasto fabbricati



Causali di aggiornamento ed annotazioni

Informazioni riportate negli atti del catasto al 25/06/2025

Dati identificativi: Comune di **BOLOGNA (A944) (BO)**

Foglio **119** Particella **613** Subalterno **221**

Particelle corrispondenti al catasto terreni

Comune di **BOLOGNA (A944) (BO)**

Foglio **119** Particella **613**

Classamento:

Rendita: **Euro 14,46**

Zona censuaria **1**,

Categoria **C/6^a**, Classe **1**, Consistenza **2 m²**

Foglio **119** Particella **613** Subalterno **221**

Indirizzo: VIA PIETRO LIANORI n. 18 Piano S2

Dati di superficie: Totale: **2 m²**

> Intestati catastali

> 1. [REDACTED]
[REDACTED]

Diritto di: Proprieta' per 1/1

> Dati identificativi

📅 dal 21/06/2007

Immobile attuale

Comune di **BOLOGNA (A944) (BO)**

Foglio **119** Particella **613** Subalterno **221**

UNITA' AFFERENTI EDIFICATE SU AREE DI CORTE del 21/06/2007 Pratica n. BO0213373 in atti dal 21/06/2007 UNITA AFFERENTI EDIFICATE SU AREE DI CORTE (n. 2269.1/2007)

> **Indirizzo**

📅 dal 21/06/2007 al 23/10/2018

Immobile attuale

Comune di **BOLOGNA (A944) (BO)**
Foglio **119** Particella **613** Subalterno **221**
VIA SEBASTIANO SERLIO n. SNC Piano S2

UNITA' AFFERENTI EDIFICATE SU AREE DI CORTE del 21/06/2007 Pratica n. BO0213373 in atti dal 21/06/2007 UNITA AFFERENTI EDIFICATE SU AREE DI CORTE (n. 2269.1/2007)

📅 dal 23/10/2018

Immobile attuale

Comune di **BOLOGNA (A944) (BO)**
Foglio **119** Particella **613** Subalterno **221**
VIA PIETRO LIANORI n. 18 Piano S2

VARIAZIONE TOPONOMASTICA del 23/10/2018 Pratica n. BO0139283 in atti dal 23/10/2018 VARIAZIONE TOPONOMASTICA D'UFFICIO (n. 48100.1/2018)

> **Dati di classamento**

📅 dal 21/06/2007 al 09/11/2007

Immobile attuale

Comune di **BOLOGNA (A944) (BO)**
Foglio **119** Particella **613** Subalterno **221**
Rendita: **Euro 14,46**
Zona censuaria **1**
Categoria **C/6^a**, Classe **1**, Consistenza **2 m²**

UNITA' AFFERENTI EDIFICATE SU AREE DI CORTE del 21/06/2007 Pratica n. BO0213373 in atti dal 21/06/2007 UNITA AFFERENTI EDIFICATE SU AREE DI CORTE (n. 2269.1/2007)

Annotazioni: classamento e rendita proposti (d.m. 701/94)

📅 dal 09/11/2007

Immobile attuale

Comune di **BOLOGNA (A944) (BO)**
Foglio **119** Particella **613** Subalterno **221**
Rendita: **Euro 14,46**
Zona censuaria **1**
Categoria **C/6^a**, Classe **1**, Consistenza **2 m²**

VARIAZIONE NEL CLASSAMENTO del 09/11/2007 Pratica n. BO0333886 in atti dal 09/11/2007 VARIAZIONE DI CLASSAMENTO (n. 24740.1/2007)

Annotazioni: classamento e rendita validati

> **Dati di superficie**

📅 dal 09/11/2015

Immobile attuale

Comune di **BOLOGNA (A944) (BO)**
Foglio **119** Particella **613** Subalterno **221**
Totale: **2 m²**

Superficie di Impianto pubblicata il 09/11/2015

Dati relativi alla planimetria : data di presentazione 21/06/2007, prot. n. BO0213373

> Storia degli intestati dell'immobile

Dati identificativi: Immobile attuale - Comune di BOLOGNA (A944)(BO) Foglio 119 Particella 613 Sub. 221

1. [REDACTED]
dal 21/06/2007 al 03/07/2014
Diritto di: Proprieta' per 1/1 (deriva dall'atto 1)
1. [REDACTED]
dal 03/07/2014
Diritto di: Proprieta' per 1/1 (deriva dall'atto 2)
1. UNITA' AFFERENTI EDIFICATE SU AREE DI CORTE del 21/06/2007 Pratica n. BO0213373 in atti dal 21/06/2007 UNITA AFFERENTI EDIFICATE SU AREE DI CORTE (n. 2269.1/2007)
2. Atto del 03/07/2014 Pubblico ufficiale [REDACTED] Sede PESARO (PU) Repertorio n. 25552 - UU Sede PESARO (PU) Registrazione Volume 1 n. 2831 registrato in data 15/07/2014 - VERBALE ASSEMBLEA STRAORDINARIA Voltura n. 10734.1/2014 - Pratica n. BO0116900 in atti dal 06/08/2014

Visura telematica

Legenda

a) C/6: Stalle, scuderie, rimesse e autorimesse

Catasto fabbricati

Visura storica per immobile

Situazione degli atti informatizzati dall'impianto meccanografico al 25/06/2025



Immobile di catasto fabbricati



Causali di aggiornamento ed annotazioni

Informazioni riportate negli atti del catasto al 25/06/2025

Dati identificativi: Comune di BOLOGNA (A944) (BO)

Foglio 119 Particella 613 Subalterno 222

Particelle corrispondenti al catasto terreni

Comune di BOLOGNA (A944) (BO)

Foglio 119 Particella 613

Classamento:

Rendita: Euro 14,46

Zona censuaria 1,

Categoria C/6^a, Classe 1, Consistenza 2 m²

Foglio 119 Particella 613 Subalterno 222

Indirizzo: VIA PIETRO LIANORI n. 18 Piano S2

Dati di superficie: Totale: 2 m²

> Intestati catastali

> 1. [REDACTED]

Diritto di: Proprieta' per 1/1

> Dati identificativi

📅 dal 21/06/2007

Immobile attuale

Comune di BOLOGNA (A944) (BO)

Foglio 119 Particella 613 Subalterno 222

UNITA' AFFERENTI EDIFICATE SU AREE DI CORTE del 21/06/2007 Pratica n. BO0213373 in atti dal 21/06/2007 UNITA AFFERENTI EDIFICATE SU AREE DI CORTE (n. 2269.1/2007)

> **Indirizzo**

📅 dal 21/06/2007 al 23/10/2018

Immobile attuale

Comune di **BOLOGNA (A944) (BO)**
Foglio **119** Particella **613** Subalterno **222**
VIA SEBASTIANO SERLIO n. SNC Piano S2

UNITA' AFFERENTI EDIFICATE SU AREE DI CORTE del 21/06/2007 Pratica n. BO0213373 in atti dal 21/06/2007 UNITA AFFERENTI EDIFICATE SU AREE DI CORTE (n. 2269.1/2007)

📅 dal 23/10/2018

Immobile attuale

Comune di **BOLOGNA (A944) (BO)**
Foglio **119** Particella **613** Subalterno **222**
VIA PIETRO LIANORI n. 18 Piano S2

VARIAZIONE TOPONOMASTICA del 23/10/2018 Pratica n. BO0139284 in atti dal 23/10/2018 VARIAZIONE TOPONOMASTICA D'UFFICIO (n. 48101.1/2018)

> **Dati di classamento**

📅 dal 21/06/2007 al 09/11/2007

Immobile attuale

Comune di **BOLOGNA (A944) (BO)**
Foglio **119** Particella **613** Subalterno **222**
Rendita: **Euro 14,46**
Zona censuaria **1**
Categoria **C/6^a**, Classe **1**, Consistenza **2 m²**

UNITA' AFFERENTI EDIFICATE SU AREE DI CORTE del 21/06/2007 Pratica n. BO0213373 in atti dal 21/06/2007 UNITA AFFERENTI EDIFICATE SU AREE DI CORTE (n. 2269.1/2007)

Annotazioni: classamento e rendita proposti (d.m. 701/94)

📅 dal 09/11/2007

Immobile attuale

Comune di **BOLOGNA (A944) (BO)**
Foglio **119** Particella **613** Subalterno **222**
Rendita: **Euro 14,46**
Zona censuaria **1**
Categoria **C/6^a**, Classe **1**, Consistenza **2 m²**

VARIAZIONE NEL CLASSAMENTO del 09/11/2007 Pratica n. BO0333886 in atti dal 09/11/2007 VARIAZIONE DI CLASSAMENTO (n. 24740.1/2007)

Annotazioni: classamento e rendita validati

> **Dati di superficie**

📅 dal 09/11/2015

Immobile attuale

Comune di **BOLOGNA (A944) (BO)**
Foglio **119** Particella **613** Subalterno **222**
Totale: **2 m²**

Superficie di Impianto pubblicata il 09/11/2015

Dati relativi alla planimetria : data di presentazione 21/06/2007, prot. n. BO0213373

> Storia degli intestati dell'immobile

Dati identificativi: Immobile attuale - Comune di BOLOGNA (A944)(BO) Foglio 119 Particella 613 Sub. 222

1. [REDACTED]
dal 21/06/2007 al 03/07/2014
Diritto di: Proprieta' per 1/1 (deriva dall'atto 1)
1. [REDACTED]
dal 03/07/2014
Diritto di: Proprieta' per 1/1 (deriva dall'atto 2)
1. UNITA' AFFERENTI EDIFICATE SU AREE DI CORTE del 21/06/2007 Pratica n. BO0213373 in atti dal 21/06/2007 UNITA AFFERENTI EDIFICATE SU AREE DI CORTE (n. 2269.1/2007)
2. Atto del 03/07/2014 Pubblico ufficiale [REDACTED] Sede PESARO (PU) Repertorio n. 25552 - UU Sede PESARO (PU) Registrazione Volume 1 n. 2831 registrato in data 15/07/2014 - VERBALE ASSEMBLEA STRAORDINARIA Voltura n. 10734.1/2014 - Pratica n. BO0116900 in atti dal 06/08/2014

Visura telematica

Legenda

a) C/6: Stalle, scuderie, rimesse e autorimesse

Catasto fabbricati

Visura storica per immobile

Situazione degli atti informatizzati dall'impianto meccanografico al 25/06/2025



Immobile di catasto fabbricati



Causali di aggiornamento ed annotazioni

Informazioni riportate negli atti del catasto al 25/06/2025

Dati identificativi: Comune di BOLOGNA (A944) (BO)

Foglio 119 Particella 613 Subalterno 250

Particelle corrispondenti al catasto terreni

Comune di BOLOGNA (A944) (BO)

Foglio 119 Particella 613

Classamento:

Rendita: Euro 28,92

Zona censuaria 1,

Categoria C/6^a, Classe 1, Consistenza 4 m²

Foglio 119 Particella 613 Subalterno 250

Indirizzo: VIA PIETRO LIANORI n. 12 Piano S2

Dati di superficie: Totale: 4 m²

> Intestati catastali

> 1. [REDACTED]

Diritto di: Proprieta' per 1/1

> Dati identificativi

📅 dal 21/06/2007

Immobile attuale

Comune di BOLOGNA (A944) (BO)

Foglio 119 Particella 613 Subalterno 250

UNITA' AFFERENTI EDIFICATE SU AREE DI CORTE del 21/06/2007 Pratica n. BO0213373 in atti dal 21/06/2007 UNITA AFFERENTI EDIFICATE SU AREE DI CORTE (n. 2269.1/2007)

> **Indirizzo**

📅 dal 21/06/2007 al 23/10/2018

Immobile attuale

Comune di **BOLOGNA (A944) (BO)**
Foglio **119** Particella **613** Subalterno **250**
VIA SEBASTIANO SERLIO n. SNC Piano S2

UNITA' AFFERENTI EDIFICATE SU AREE DI CORTE del 21/06/2007 Pratica n. BO0213373 in atti dal 21/06/2007 UNITA AFFERENTI EDIFICATE SU AREE DI CORTE (n. 2269.1/2007)

📅 dal 23/10/2018

Immobile attuale

Comune di **BOLOGNA (A944) (BO)**
Foglio **119** Particella **613** Subalterno **250**
VIA PIETRO LIANORI n. 12 Piano S2

VARIAZIONE TOPONOMASTICA del 23/10/2018 Pratica n. BO0139349 in atti dal 23/10/2018 VARIAZIONE TOPONOMASTICA D'UFFICIO (n. 48138.1/2018)

> **Dati di classamento**

📅 dal 21/06/2007 al 09/11/2007

Immobile attuale

Comune di **BOLOGNA (A944) (BO)**
Foglio **119** Particella **613** Subalterno **250**
Rendita: **Euro 28,92**
Zona censuaria **1**
Categoria **C/6^a**, Classe **1**, Consistenza **4 m²**

UNITA' AFFERENTI EDIFICATE SU AREE DI CORTE del 21/06/2007 Pratica n. BO0213373 in atti dal 21/06/2007 UNITA AFFERENTI EDIFICATE SU AREE DI CORTE (n. 2269.1/2007)

Annotazioni: classamento e rendita proposti (d.m. 701/94)

📅 dal 09/11/2007

Immobile attuale

Comune di **BOLOGNA (A944) (BO)**
Foglio **119** Particella **613** Subalterno **250**
Rendita: **Euro 28,92**
Zona censuaria **1**
Categoria **C/6^a**, Classe **1**, Consistenza **4 m²**

VARIAZIONE NEL CLASSAMENTO del 09/11/2007 Pratica n. BO0333886 in atti dal 09/11/2007 VARIAZIONE DI CLASSAMENTO (n. 24740.1/2007)

Annotazioni: classamento e rendita validati

> **Dati di superficie**

📅 dal 09/11/2015

Immobile attuale

Comune di **BOLOGNA (A944) (BO)**
Foglio **119** Particella **613** Subalterno **250**
Totale: **4 m²**

Superficie di Impianto pubblicata il 09/11/2015

Dati relativi alla planimetria : data di presentazione 21/06/2007, prot. n. BO0213373

> Storia degli intestati dell'immobile

Dati identificativi: Immobile attuale - Comune di BOLOGNA (A944)(BO) Foglio 119 Particella 613 Sub. 250

- ▼ 1. [REDACTED]
[REDACTED]
[REDACTED]
- 📅 dal 21/06/2007 al 03/07/2014
Diritto di: Proprieta' per 1/1 (deriva dall'atto 1)
- ▼ 1. [REDACTED]
[REDACTED]
[REDACTED]
- 📅 dal 03/07/2014
Diritto di: Proprieta' per 1/1 (deriva dall'atto 2)
1. UNITA' AFFERENTI EDIFICATE SU AREE DI CORTE del 21/06/2007 Pratica n. BO0213373 in atti dal 21/06/2007 UNITA AFFERENTI EDIFICATE SU AREE DI CORTE (n. 2269.1/2007)
2. Atto del 03/07/2014 Pubblico ufficiale [REDACTED] Sede PESARO (PU) Repertorio n. 25552 - UU Sede PESARO (PU) Registrazione Volume 1 n. 2831 registrato in data 15/07/2014 - VERBALE ASSEMBLEA STRAORDINARIA Voltura n. 10734.1/2014 - Pratica n. BO0116900 in atti dal 06/08/2014

Visura telematica

Legenda

a) C/6: Stalle, scuderie, rimesse e autorimesse

Catasto fabbricati

Visura storica per immobile

Situazione degli atti informatizzati dall'impianto meccanografico al 25/06/2025



Immobile di catasto fabbricati



Causali di aggiornamento ed annotazioni

Informazioni riportate negli atti del catasto al 25/06/2025

Dati identificativi: Comune di **BOLOGNA (A944) (BO)**

Foglio **119** Particella **613** Subalterno **251**

Particelle corrispondenti al catasto terreni

Comune di **BOLOGNA (A944) (BO)**

Foglio **119** Particella **613**

Classamento:

Rendita: **Euro 28,92**

Zona censuaria **1**,

Categoria **C/6^a**, Classe **1**, Consistenza **4 m²**

Foglio **119** Particella **613** Subalterno **251**

Indirizzo: VIA PIETRO LIANORI n. 12 Piano S2

Dati di superficie: Totale: **4 m²**

> Intestati catastali

> 1. [REDACTED]
[REDACTED]

Diritto di: Proprieta' per 1/1

> Dati identificativi

📅 dal 21/06/2007

Immobile attuale

Comune di **BOLOGNA (A944) (BO)**

Foglio **119** Particella **613** Subalterno **251**

UNITA' AFFERENTI EDIFICATE SU AREE DI CORTE del 21/06/2007 Pratica n. BO0213373 in atti dal 21/06/2007 UNITA AFFERENTI EDIFICATE SU AREE DI CORTE (n. 2269.1/2007)

> **Indirizzo**

📅 dal 21/06/2007 al 23/10/2018

Immobile attuale

Comune di **BOLOGNA (A944) (BO)**
Foglio **119** Particella **613** Subalterno **251**
VIA SEBASTIANO SERLIO n. SNC Piano S2

UNITA' AFFERENTI EDIFICATE SU AREE DI CORTE del 21/06/2007 Pratica n. BO0213373 in atti dal 21/06/2007 UNITA AFFERENTI EDIFICATE SU AREE DI CORTE (n. 2269.1/2007)

📅 dal 23/10/2018

Immobile attuale

Comune di **BOLOGNA (A944) (BO)**
Foglio **119** Particella **613** Subalterno **251**
VIA PIETRO LIANORI n. 12 Piano S2

VARIAZIONE TOPONOMASTICA del 23/10/2018 Pratica n. BO0139350 in atti dal 23/10/2018 VARIAZIONE TOPONOMASTICA D'UFFICIO (n. 48139.1/2018)

> **Dati di classamento**

📅 dal 21/06/2007 al 22/10/2007

Immobile attuale

Comune di **BOLOGNA (A944) (BO)**
Foglio **119** Particella **613** Subalterno **251**
Rendita: **Euro 28,92**
Zona censuaria **1**
Categoria **C/6^a**, Classe **1**, Consistenza **4 m²**

UNITA' AFFERENTI EDIFICATE SU AREE DI CORTE del 21/06/2007 Pratica n. BO0213373 in atti dal 21/06/2007 UNITA AFFERENTI EDIFICATE SU AREE DI CORTE (n. 2269.1/2007)

Annotazioni: classamento e rendita proposti (d.m. 701/94)

📅 dal 22/10/2007

Immobile attuale

Comune di **BOLOGNA (A944) (BO)**
Foglio **119** Particella **613** Subalterno **251**
Rendita: **Euro 28,92**
Zona censuaria **1**
Categoria **C/6^a**, Classe **1**, Consistenza **4 m²**

VARIAZIONE NEL CLASSAMENTO del 22/10/2007 Pratica n. BO0317810 in atti dal 22/10/2007 VARIAZIONE DI CLASSAMENTO (n. 23459.1/2007)

Annotazioni: classamento e rendita validati

> **Dati di superficie**

📅 dal 09/11/2015

Immobile attuale

Comune di **BOLOGNA (A944) (BO)**
Foglio **119** Particella **613** Subalterno **251**
Totale: **4 m²**

Superficie di Impianto pubblicata il 09/11/2015

Dati relativi alla planimetria : data di presentazione 21/06/2007, prot. n. BO0213373

> Storia degli intestati dell'immobile

Dati identificativi: Immobile attuale - Comune di BOLOGNA (A944)(BO) Foglio 119 Particella 613 Sub. 251

- ▼ 1. [REDACTED]
[REDACTED]
[REDACTED]
- 📅 dal 21/06/2007 al 03/07/2014
Diritto di: Proprieta' per 1/1 (deriva dall'atto 1)
- ▼ 1. [REDACTED]
[REDACTED]
[REDACTED]
- 📅 dal 03/07/2014
Diritto di: Proprieta' per 1/1 (deriva dall'atto 2)
1. UNITA' AFFERENTI EDIFICATE SU AREE DI CORTE del 21/06/2007 Pratica n. BO0213373 in atti dal 21/06/2007 UNITA AFFERENTI EDIFICATE SU AREE DI CORTE (n. 2269.1/2007)
2. Atto del 03/07/2014 Pubblico ufficiale [REDACTED] Sede PESARO (PU) Repertorio n. 25552 - UU Sede PESARO (PU) Registrazione Volume 1 n. 2831 registrato in data 15/07/2014 - VERBALE ASSEMBLEA STRAORDINARIA Voltura n. 10734.1/2014 - Pratica n. BO0116900 in atti dal 06/08/2014

Visura telematica

Legenda

a) C/6: Stalle, scuderie, rimesse e autorimesse



N=4931100

E=1687000

18-Apr-2023 12:34:5

Scala originale: 1:1000
Dimensione cornice: 267.000 x 189.000 metProtocollo pratica T208806/2023

Comune: (BO) BOLOGNA
Foglio: 119

1 Particella: 613

Agenzia delle Entrate
CATASTO FABBRICATI
Ufficio Provinciale di
Bologna

ELABORATO PLANIMETRICO
Compilato da:
Iscritto all'albo:
Geometri
Prov. L' Aquila

Comune di Bologna
Sezione: Foglio: 119 Particella: 613

Protocollo n. BO0093932 del 20/09/2021
Tipo Mappale n. del

Dimostrazione grafica dei subalterni Scala 1 : 500

Piano Secondo

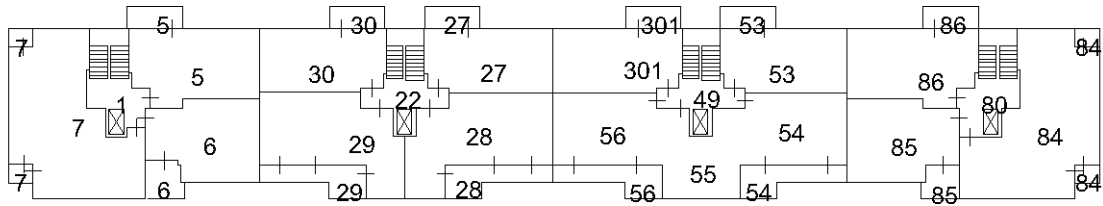

Piano Terzo

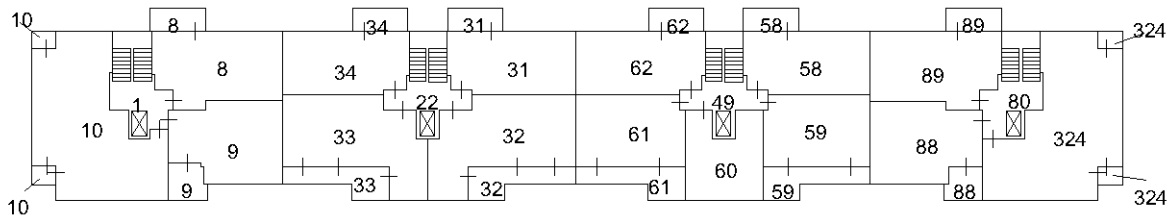

Piano Quarto

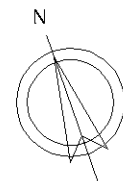
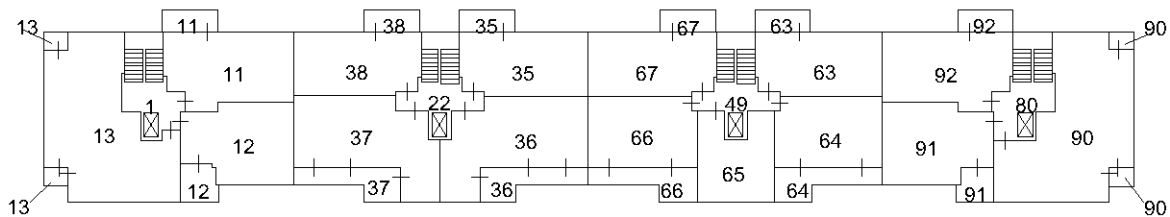

Ultima planimetria in atti

Agenzia delle Entrate
CATASTO FABBRICATI
Ufficio Provinciale di
Bologna

ELABORATO PLANIMETRICO

Compilato da:

Iscritto all'albo:

Geometri

Prov. L' Aquila

Comune di Bologna

Sezione: Foglio: 119

Particella: 613

Protocollo n. BO0093932 del 20/09/2021

Tipo Mappale n. del

Dimostrazione grafica dei subalterni

Scala 1 : 500

Piano Quinto

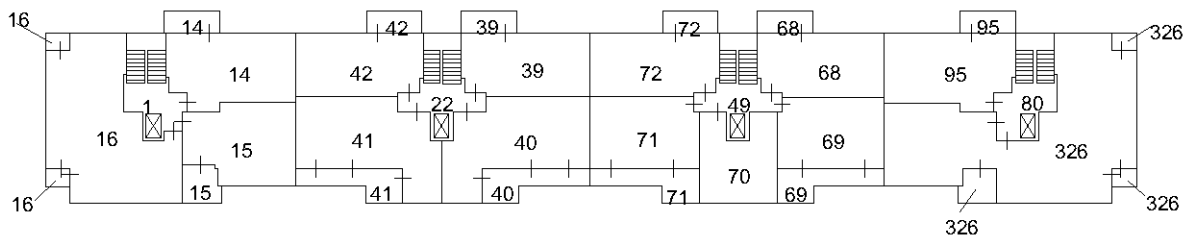

Piano Sesto

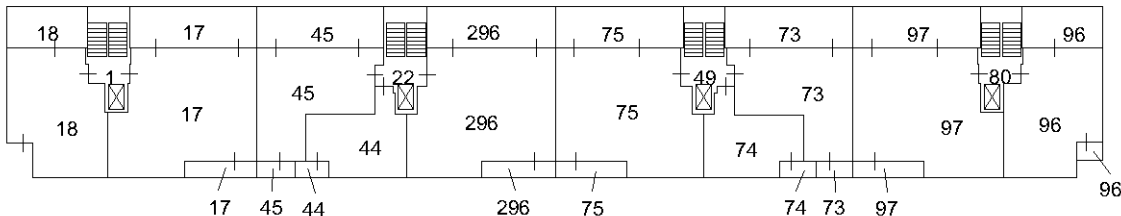

Piano Settimo

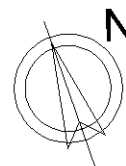
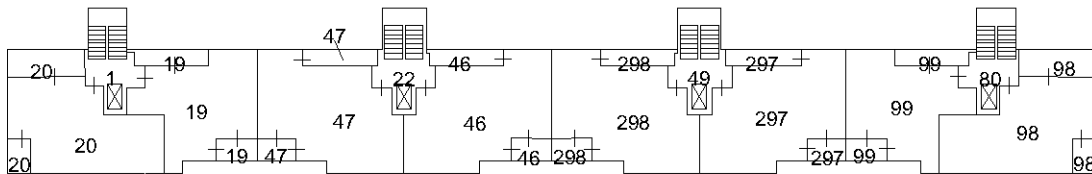

Ultima planimetria in atti

ACCERTAMENTO DELLA PROPRIETÀ IMMOBILIARE URBANA ELENCO DEI SUBALTERNI ASSEGNATI

Comune BOLOGNA	Sezione	Foglio 119	Particella 613	Tipo mappale	del:
-------------------	---------	---------------	-------------------	--------------	------

Sub	UBICAZIONE via/piazza	n.civ	Piani	Scala	Int	DESCRIZIONE
1	via pietro lianori	12	T-1 - 2-3 - 4-5			B.C.N.C. - ATRIO, VANO SCALA, ASCENSORE, VANI TECNICI, CORRIDOIO CANTINE, LOCALE CALMO COMUNE AI SUB. DA 3 A 20, DA 278 A 281,299,304,311,321,322.
2						SOPPRESSO
3	via pietro lianori	12	S1-1			ABITAZIONE E CANTINA
4	via pietro lianori	12	S1-1			ABITAZIONE E CANTINA
5	via pietro lianori	12	2			ABITAZIONE
6	via pietro lianori	12	2			ABITAZIONE
7	via pietro lianori	12	S1-2			ABITAZIONE E CANTINA
8	via pietro lianori	12	3			ABITAZIONE
9	via pietro lianori	12	3			ABITAZIONE
10	via pietro lianori	12	S1-3			ABITAZIONE E CANTINA
11	via pietro lianori	12	S1-4			ABITAZIONE E CANTINA
12	via pietro lianori	12	S1-4			ABITAZIONE E CANTINA
13	via pietro lianori	12	S1-4			ABITAZIONE E CANTINA
14	via pietro lianori	12	5			ABITAZIONE
15	via pietro lianori	12	S1-5			ABITAZIONE E CANTINA
16	via pietro lianori	12	S1-5			ABITAZIONE E CANTINA
17	via pietro lianori	12	S1-6			ABITAZIONE E CANTINA
18	via pietro lianori	12	6			ABITAZIONE
19	via pietro lianori	12	7			ABITAZIONE
20	via pietro lianori	12	S1-7			ABITAZIONE E CANTINA
21						SOPPRESSO
22	via pietro lianori	14	T-1 - 2-3 - 4-5			B.C.N.C. - ATRIO, VANO SCALA, ASCENSORE, VANI TECNICI, CORRIDOIO CANTINE, LOCALE CALMO COMUNI AI SUB. DA 23 A 47, 282,296,300,305,306,312,313,317,318.
23	via pietro lianori	14	T			B.C.N.C. - VANO CONDOMINIALE COMUNE AI SUB. DA 3 A 323
24						SOPPRESSO
25	via pietro lianori	14	S1-1			ABITAZIONE E CANTINA
26						SOPPRESSO
27	via pietro lianori	14	S1-2			ABITAZIONE E CANTINA
28	via pietro lianori	14	S1-2			ABITAZIONE E CANTINA
29	via pietro lianori	14	S1-2			ABITAZIONE E CANTINA

30	via pietro lianori	14	S1-2		ABITAZIONE E CANTINA
31	via pietro lianori	14	S1-3		ABITAZIONE E CANTINA
32	via pietro lianori	14	S1-3		ABITAZIONE E CANTINA
33	via pietro lianori	14	S1-3		ABITAZIONE E CANTINA
34	via pietro lianori	18	S1-3		ABITAZIONE E CANTINA
35	via pietro lianori	14	4		ABITAZIONE
36	via pietro lianori	14	S1-4		ABITAZIONE E CANTINA
37	via pietro lianori	14	S1-4		ABITAZIONE E CANTINA
38	via pietro lianori	14	4		ABITAZIONE
39	via pietro lianori	14	5		ABITAZIONE
40	via pietro lianori	14	S1-5		ABITAZIONE E CANTINA
41	via pietro lianori	14	S1-5		ABITAZIONE E CANTINA
42	via pietro lianori	14	5		ABITAZIONE
43					SOPPRESSO
44	via pietro lianori	14	S1-6		ABITAZIONE E CANTINA
45	via pietro lianori	14	6		ABITAZIONE
46	via pietro lianori	14	S1-7		ABITAZIONE E CANTINA
47	via pietro lianori	14	S1-7		ABITAZIONE E CANTINA
48					SOPPRESSO
49	via pietro lianori	16	T-1 - 2-3 - 4-5		B.C.N.C. - ATRIO, VANO SCALA, ASCENSORE, VANI TECNICI, CORRIDOIO CANTINE, LOCALE CALMO COMUNI AI SUB. DA 51 A 75 E 284,285,297,298,301,302,307,308,314,315.
50					SOPPRESSO
51	via pietro lianori	16	1		UFFICIO
52					SOPPRESSO
53	via pietro lianori	16	S1-2		ABITAZIONE E CANTINA
54	via pietro lianori	16	2		ABITAZIONE
55	via pietro lianori	16	S1-2		ABITAZIONE E CANTINA
56	via pietro lianori	16	S1-2		ABITAZIONE E CANTINA
57					SOPPRESSO
58	via pietro lianori	16	S1-3		ABITAZIONE E CANTINA
59	via pietro lianori	16	S1-3		ABITAZIONE E CANTINA
60	via pietro lianori	16	3		ABITAZIONE
61	via pietro lianori	16	S1-3		ABITAZIONE E CANTINA
62	via pietro lianori	16	S1-3		ABITAZIONE E CANTINA
63	via pietro lianori	16	S1-4		ABITAZIONE E CANTINA
64	via pietro lianori	16	S1-4		ABITAZIONE E CANTINA
65	via pietro lianori	16	4		ABITAZIONE
66	via pietro lianori	16	S1-4		ABITAZIONE E CANTINA
67	via pietro lianori	16	S1-4		ABITAZIONE E CANTINA
68	via pietro lianori	16	5		ABITAZIONE
69	via pietro lianori	16	S1-5		ABITAZIONE E CANTINA
70	via pietro lianori	16	5		ABITAZIONE

71	via pietro lianori	16	5		ABITAZIONE
72	via pietro lianori	16	5		ABITAZIONE
73	via pietro lianori	16	6		ABITAZIONE
74	via pietro lianori	16	S1-6		ABITAZIONE E CANTINA
75	via pietro lianori	16	S1-6		ABITAZIONE E CANTINA
76					SOPPRESSO
77					SOPPRESSO
78					SOPPRESSO
79					SOPPRESSO
80	via pietro lianori	18	T-1 - 2-3 - 4-5		B.C.N.C. - ATRIO, VANO SCALA, ASCENSORE, VANI TECNICI, CORRIDOIO CANTINE, LOCALE CALMO COMUNE AI SUB. DA 81 A 99, DA 286 A 293,303,309,310,316.
81	via pietro lianori	18	S1-1		ABITAZIONE E CANTINA
82	via pietro lianori	18	S1-1		ABITAZIONE E CANTINA
83					SOPPRESSO
84	via pietro lianori	18	2		ABITAZIONE
85	via pietro lianori	18	S1-2		ABITAZIONE E CANTINA
86	via pietro lianori	18	2		ABITAZIONE
87					SOPPRESSO
88	via pietro lianori	18	S1-3		ABITAZIONE E CANTINA
89	via pietro lianori	18	3		ABITAZIONE
90	via pietro lianori	18	4		ABITAZIONE
91	via pietro lianori	18	S1-4		ABITAZIONE E CANTINA
92	via pietro lianori	18	4		ABITAZIONE
93					SOPPRESSO
94					SOPPRESSO
95	via pietro lianori	18	5		ABITAZIONE
96	via pietro lianori	18	6		ABITAZIONE
97	via pietro lianori	18	S1-6		ABITAZIONE E CANTINA
98	via pietro lianori	18	7		ABITAZIONE
99	via pietro lianori	18	7		ABITAZIONE
100	via pietro lianori	12	T		B.C.N.C. - CENTRALE TERMICA COMUNE AI SUB. DA 3 A 99, DA 296 A 303 E DA 311 A 316.
101	via pietro lianori	16	T		POSTO MOTO
102	via pietro lianori	16	T		POSTO MOTO
103	via pietro lianori	16	T		POSTO MOTO
104	via pietro lianori	16	T		POSTO MOTO
105	via pietro lianori	16	T		POSTO MOTO
106	via pietro lianori	16	T		POSTO MOTO
107	via pietro lianori	16	T		POSTO MOTO
108	via pietro lianori	16	T		POSTO MOTO
109	via pietro lianori	16	T		POSTO MOTO
110	via pietro lianori	16	T		POSTO MOTO

111	via pietro lianori	16	T			POSTO MOTO
112	via pietro lianori	16	T			POSTO MOTO
113	via pietro lianori	16	T			POSTO MOTO
114	via pietro lianori	16	T			POSTO MOTO
115	via pietro lianori	16	T			POSTO MOTO
116	via pietro lianori	16	T			POSTO MOTO
117	via pietro lianori	16	T			POSTO MOTO
118	via pietro lianori	16	T			POSTO MOTO
119	via pietro lianori	16	T			POSTO MOTO
120	via pietro lianori	16	T			POSTO MOTO
121	via pietro lianori	16	T			POSTO MOTO
122	via pietro lianori	16	T			POSTO MOTO
123	via pietro lianori	16	T			POSTO MOTO
124	via pietro lianori	16	T			POSTO MOTO
125	via pietro lianori	16	T			POSTO MOTO
126	via pietro lianori	16	T			POSTO MOTO
127	via pietro lianori	16	T			POSTO MOTO
128	via pietro lianori	16	T			POSTO MOTO
129	via pietro lianori	16	T			POSTO MOTO
130	via pietro lianori	16	T			POSTO MOTO
131	via pietro lianori	16	T			POSTO MOTO
132	via pietro lianori	16	T			POSTO MOTO
133	via pietro lianori	16	T			POSTO MOTO
134	via pietro lianori	16	T			POSTO MOTO
135	via pietro lianori	16	T			POSTO MOTO
136	via pietro lianori	16	T			POSTO MOTO
137	via pietro lianori	16	T			POSTO MOTO
138	via pietro lianori	16	T			POSTO MOTO
139	via pietro lianori	16	T			POSTO MOTO
140	via pietro lianori	16	T			POSTO MOTO
141	via pietro lianori	16	T			POSTO MOTO
142	via pietro lianori	16	T			POSTO MOTO
143	via pietro lianori	16	T			POSTO MOTO
144	via pietro lianori	16	T			POSTO MOTO
145	via pietro lianori	16	T			POSTO MOTO
146	via pietro lianori	16	T			POSTO MOTO
147	via pietro lianori	18	T			POSTO MOTO
148	via pietro lianori	18	T			POSTO MOTO
149	via pietro lianori	18	T			POSTO MOTO
150	via pietro lianori	18	T			POSTO MOTO
151	via pietro lianori	18	T			POSTO MOTO
152	via pietro lianori	18	T			POSTO MOTO
153	via pietro lianori	18	T			POSTO MOTO
154	via pietro lianori	18	T			POSTO MOTO

155	via pietro lianori	18	T		POSTO MOTO
156	via pietro lianori	18	S1		B.C.N.C. - CORSELLO COMUNE AI SUB. DA 157 A 213.
157	via pietro lianori	18	S1		POSTO AUTO COPERTO
158	via pietro lianori	18	S1		POSTO AUTO COPERTO
159	via pietro lianori	18	S1		POSTO AUTO COPERTO
160	via pietro lianori	16	S1		POSTO AUTO COPERTO
161	via pietro lianori	18	S1		POSTO MOTO
162	via pietro lianori	18	S1		POSTO MOTO
163	via pietro lianori	18	S1		POSTO MOTO
164	via pietro lianori	18	S1		POSTO MOTO
165	via pietro lianori	18	S1		POSTO MOTO
166	via pietro lianori	16	S1		POSTO AUTO COPERTO
167	via pietro lianori	16	S1		POSTO AUTO COPERTO
168	via pietro lianori	16	S1		POSTO AUTO COPERTO
169	via pietro lianori	16	S1		POSTO AUTO COPERTO
170	via pietro lianori	16	S1		POSTO AUTO COPERTO
171	via pietro lianori	16	S1		POSTO AUTO COPERTO
172	via pietro lianori	18	S1		POSTO AUTO COPERTO
173	via pietro lianori	16	S1		POSTO AUTO COPERTO
174	via pietro lianori	14	S1		POSTO MOTO
175	via pietro lianori	14	S1		POSTO MOTO
176	via pietro lianori	14	S1		POSTO MOTO
177	via pietro lianori	14	S1		POSTO MOTO
178	via pietro lianori	14	S1		POSTO MOTO
179	via pietro lianori	14	S1		POSTO AUTO COPERTO
180	via pietro lianori	14	S1		POSTO AUTO COPERTO
181	via pietro lianori	14	S1		POSTO AUTO COPERTO
182	via pietro lianori	14	S1		POSTO AUTO COPERTO
183	via pietro lianori	14	S1		POSTO MOTO
184	via pietro lianori	14	S1		POSTO MOTO
185	via pietro lianori	14	S1		POSTO MOTO
186	via pietro lianori	14	S1		POSTO MOTO
187	via pietro lianori	14	S1		POSTO MOTO
188	via pietro lianori	12	S1		POSTO AUTO COPERTO
189	via pietro lianori	12	S1		POSTO AUTO COPERTO
190	via pietro lianori	16	S1		POSTO AUTO COPERTO
191	via pietro lianori	16	S1		POSTO AUTO COPERTO
192	via pietro lianori	16	S1		POSTO AUTO COPERTO
193	via pietro lianori	16	S1		POSTO AUTO COPERTO
194	via pietro lianori	16	S1		POSTO AUTO COPERTO
195	via pietro lianori	16	S1		POSTO AUTO COPERTO
196	via pietro lianori	16	S1		POSTO AUTO COPERTO
197	via pietro lianori	16	S1		POSTO AUTO COPERTO

198	via pietro lianori	16	S1			POSTO AUTO COPERTO
199	via pietro lianori	16	S1			POSTO AUTO COPERTO
200	via pietro lianori	14	S1			POSTO AUTO COPERTO
201	via pietro lianori	18	S1			POSTO AUTO COPERTO
202	via pietro lianori	18	S1			POSTO AUTO COPERTO
203	via pietro lianori	18	S1			POSTO AUTO COPERTO
204	via pietro lianori	18	S1			POSTO AUTO COPERTO
205	via pietro lianori	18	S1			POSTO AUTO COPERTO
206	via pietro lianori	18	S1			POSTO AUTO COPERTO
207	via pietro lianori	18	S1			POSTO AUTO COPERTO
208	via pietro lianori	18	S1			POSTO AUTO COPERTO
209	via pietro lianori	18	S1			POSTO AUTO COPERTO
210	via pietro lianori	18	S1			POSTO AUTO COPERTO
211	via pietro lianori	18	S1			POSTO AUTO COPERTO
212	via pietro lianori	18	S1			POSTO AUTO COPERTO
213	via pietro lianori	18	S1			POSTO AUTO COPERTO
214	via pietro lianori	18	S2			B.C.N.C. - CORSELLO COMUNE AI SUB. DA 215 A 277,319,320,323.
215	via pietro lianori	18	S2			POSTO AUTO COPERTO
216	via pietro lianori	18	S2			POSTO AUTO COPERTO
217	via pietro lianori	18	S2			POSTO AUTO COPERTO
218	via pietro lianori	18	S2			POSTO AUTO COPERTO
219	via pietro lianori	18	S2			POSTO MOTO
220	via pietro lianori	18	S2			POSTO MOTO
221	via pietro lianori	18	S2			POSTO MOTO
222	via pietro lianori	18	S2			POSTO MOTO
223	via pietro lianori	18	S2			POSTO MOTO
224	via pietro lianori	16	S2			POSTO MOTO
225	via pietro lianori	16	S2			POSTO MOTO
226	via pietro lianori	16	S2			POSTO AUTO COPERTO
227	via pietro lianori	16	S2			POSTO AUTO COPERTO
228	via pietro lianori	16	S2			POSTO AUTO COPERTO
229	via pietro lianori	16	S2			POSTO AUTO COPERTO
230	via pietro lianori	16	S2			POSTO AUTO COPERTO
231						SOPPRESSO
232						SOPPRESSO
233	via pietro lianori	16	S2			POSTO AUTO COPERTO
234	via pietro lianori	16	S2			POSTO MOTO
235	via pietro lianori	16	S2			POSTO MOTO
236						SOPPRESSO
237						SOPPRESSO
238						SOPPRESSO
239						SOPPRESSO
240						SOPPRESSO

241					SOPPRESSO
242	via pietro lianori	14	S2		POSTO AUTO COPERTO
243	via pietro lianori	14	S2		POSTO AUTO COPERTO
244					SOPPRESSO
245					SOPPRESSO
246					SOPPRESSO
247					SOPPRESSO
248					SOPPRESSO
249					SOPPRESSO
250	via pietro lianori	12	S2		POSTO MOTO
251	via pietro lianori	12	S2		POSTO MOTO
252	via pietro lianori	12	S2		POSTO AUTO COPERTO
253	via pietro lianori	12	S2		POSTO AUTO COPERTO
254	via pietro lianori	16	S2		POSTO AUTO COPERTO
255	via pietro lianori	16	S2		POSTO AUTO COPERTO
256	via pietro lianori	16	S2		POSTO AUTO COPERTO
257	via pietro lianori	16	S2		POSTO AUTO COPERTO
258	via pietro lianori	16	S2		POSTO AUTO COPERTO
259	via pietro lianori	16	S2		POSTO AUTO COPERTO
260	via pietro lianori	16	S2		POSTO AUTO COPERTO
261	via pietro lianori	16	S2		POSTO AUTO COPERTO
262	via pietro lianori	16	S2		POSTO AUTO COPERTO
263	via pietro lianori	16	S2		POSTO AUTO COPERTO
264	via pietro lianori	16	S2		POSTO AUTO COPERTO
265	via pietro lianori	16	S2		POSTO AUTO COPERTO
266	via pietro lianori	18	S2		POSTO AUTO COPERTO
267	via pietro lianori	18	S2		POSTO AUTO COPERTO
268	via pietro lianori	18	S2		POSTO AUTO COPERTO
269	via pietro lianori	18	S2		POSTO AUTO COPERTO
270	via pietro lianori	18	S2		POSTO AUTO COPERTO
271	via pietro lianori	18	S2		POSTO AUTO COPERTO
272	via pietro lianori	18	S2		POSTO AUTO COPERTO
273	via pietro lianori	18	S2		POSTO AUTO COPERTO
274	via pietro lianori	18	S2		POSTO AUTO COPERTO
275	via pietro lianori	18	S2		POSTO AUTO COPERTO
276	via pietro lianori	18	S2		POSTO AUTO COPERTO
277	via pietro lianori	18	S2		POSTO AUTO COPERTO
278	via pietro lianori	14	S1		CANTINA
279	via pietro lianori	12	S1		CANTINA
280	via pietro lianori	12	S1		CANTINA
281	via pietro lianori	12	S1		CANTINA
282	via pietro lianori	16	S1		CANTINA
283					SOPPRESSO
284	via pietro lianori	16	S1		CANTINA

285	via pietro lianori	16	S1			CANTINA
286	via pietro lianori	18	S1			CANTINA
287	via pietro lianori	14	S1			CANTINA
288	via pietro lianori	14	S1			CANTINA
289	via pietro lianori	18	S1			CANTINA
290	via pietro lianori	18	S1			CANTINA
291	via pietro lianori	18	S1			CANTINA
292	via pietro lianori	18	S1			CANTINA
293	via pietro lianori	18	S1			CANTINA
294	via pietro lianori	18	T			B.C.N.C. - CORTE, VASCHETTE DI LAMINAZIONE, DEPOSITO COMUNI AI SUB. DA 1 A 323
295	via pietro lianori	18	S1 - S2-T			B.C.N.C. - RAMPA COMUNE AI SUB. DA 157 A 277,319,320,323.
296	via pietro lianori		S1-6			ABITAZIONE E CANTINA
297	via pietro lianori		S1-7			ABITAZIONE E CANTINA
298	via pietro lianori		S1-7			ABITAZIONE E CANTINA
299	via pietro lianori		T			NEGOZIO
300	via pietro lianori		T			NEGOZIO
301	via pietro lianori	16	2			ABITAZIONE
302	via pietro lianori	22/26	T			NEGOZIO
303	via pietro lianori		T			NEGOZIO
304	via pietro lianori		S1			CANTINA
305	via pietro lianori		S1			CANTINA
306	via pietro lianori		S1			CANTINA
307	via pietro lianori		S1			CANTINA
308	via pietro lianori	16	S1			CANTINA
309	via pietro lianori		S1			CANTINA
310	via pietro lianori		S1			CANTINA
311	via pietro lianori		1			ABITAZIONE
312	via pietro lianori		1			ABITAZIONE
313	via pietro lianori		1			ABITAZIONE
314	via pietro lianori		1			ABITAZIONE
315	via pietro lianori		1			ABITAZIONE
316	via pietro lianori		1			ABITAZIONE
317	via pietro lianori		S2			CANTINA
318	via pietro lianori		S2			CANTINA
319	via pietro lianori		S2			POSTO AUTO COPERTO
320	via pietro lianori		S2			POSTO AUTO COPERTO
321	via pietro lianori		S2			CANTINA
322	via pietro lianori		S2			CANTINA
323	via pietro lianori	14	S2			POSTO AUTO COPERTO
324	via pietro lianori	18	3		7	ABITAZIONE
325	via pietro lianori	18	S1			CANTINA
326	via pietro lianori	26	5			ABITAZIONE DI TIPO ECONOMICO

327	via pietro lianori	26	S1			LOCALE DI DEPOSITO
328	via pietro lianori	26	S1			LOCALE DI DEPOSITO

Visura telematica

Dichiarazione protocollo n. BO0213373 del 21/06/2007

**Agenzia del Territorio
CATASTO FABBRICATI
Ufficio Provinciale di
Bologna**

Planimetria di u.i.u. in Comune di Bologna

VIA SERLIO

civ. SNC

Identificativi Catastali:

Sezione:

Foglio: 119

Particella: 613

Subalterno: 162

Compilata da:

Iscritto all'albo:
Geometri

Prov. Bologna

Scheda n. 1

Scala 1:200

Piano Interrato Primo $H = 2.40$

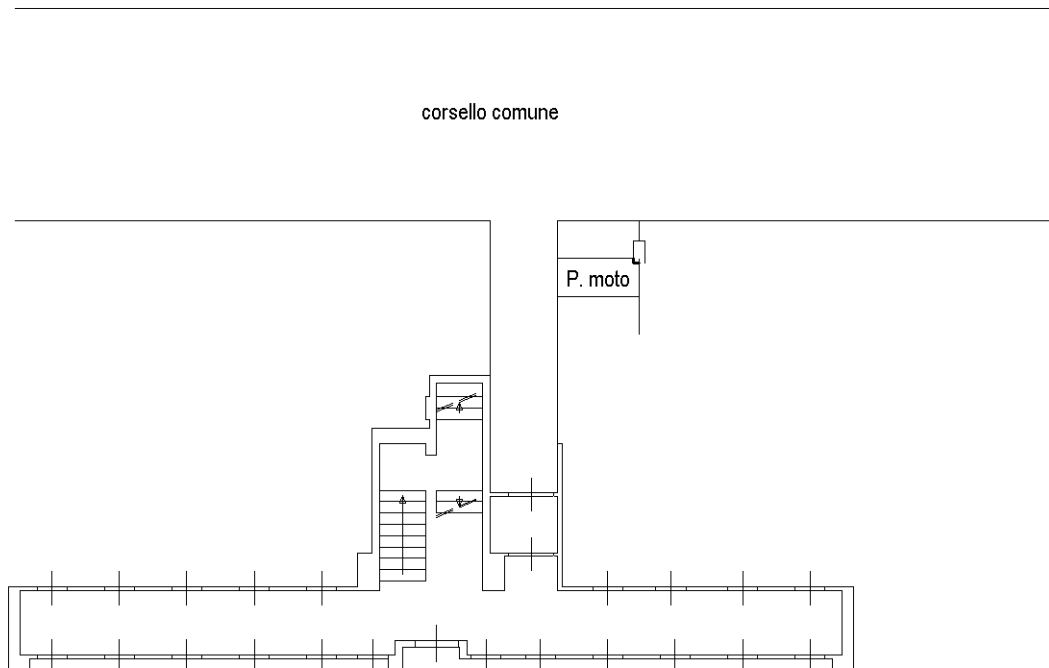

Catasto dei Fabbricati - Situazione al 18/04/2023 - Comune di BOLOGNA(A944) - < Foglio 119 - Particella 613 - Subalterno 162 >
VIA PIETRO LIANORI n. 18 Piano S1

Ultima planimetria in atti



Dichiarazione protocollo n. BO0213373 del 21/06/2007

**Agenzia del Territorio
CATASTO FABBRICATI
Ufficio Provinciale di
Bologna**

Planimetria di u.i.u. in Comune di Bologna

VIA SERLIO

civ. SNC

Identificativi Catastali:

Sezione:

Foglio: 119

Particella: 613

Subalterno: 183

Compilata da:

Iscritto all'albo:
Geometri

Prov. Bologna

Scheda n. 1

Scala 1:200

Piano Interrato Primo $H = 2.40$

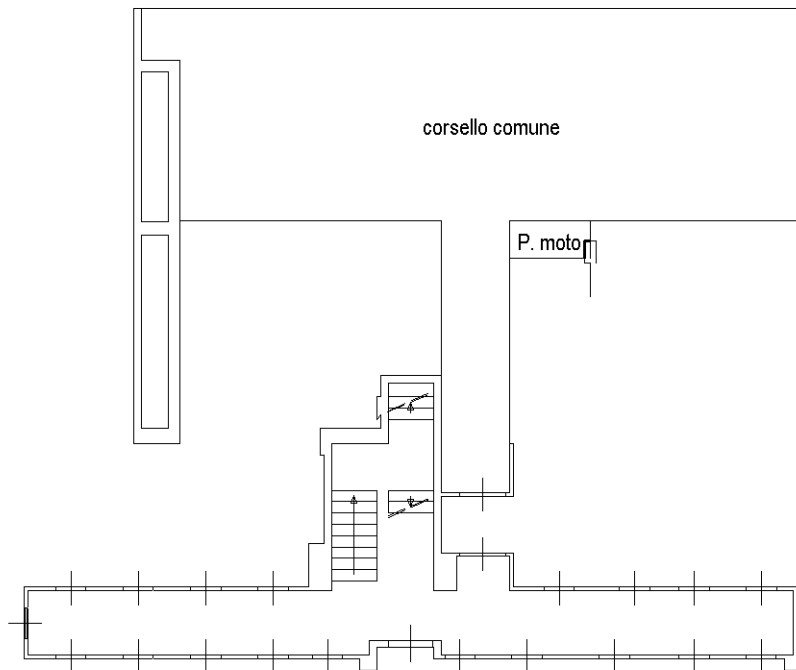

Catasto dei Fabbricati - Situazione al 18/04/2023 - Comune di BOLOGNA(A944) - < Foglio 119 - Particella 613 - Subalterno 183 >
VIA PIETRO LIANORI n. 14 Piano S1

Ultima planimetria in atti



Dichiarazione protocollo n. BO0213373 del 21/06/2007

**Agenzia del Territorio
CATASTO FABBRICATI
Ufficio Provinciale di
Bologna**

Planimetria di u.i.u. in Comune di Bologna

VIA SERLIO

civ. SNC

Identificativi Catastali:

Sezione:

Foglio: 119

Particella: 613

Subalterno: 184

Compilata da:

Iscritto all'albo:
Geometri

Prov. Bologna

Scheda n. 1

Scala 1:200

Piano Interrato Primo H = 2.40

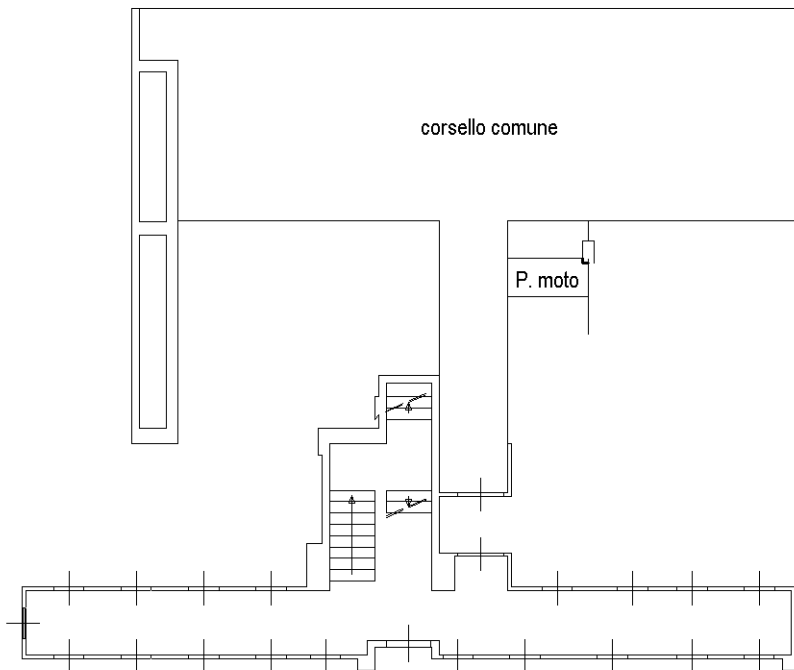

Catasto dei Fabbricati - Situazione al 18/04/2023 - Comune di BOLOGNA(A944) - < Foglio 119 - Particella 613 - Subalterno 184 >
VIA PIETRO LIANORI n. 14 Piano S1

Ultima planimetria in atti



Dichiarazione protocollo n. BO0213373 del 21/06/2007

**Agenzia del Territorio
CATASTO FABBRICATI
Ufficio Provinciale di
Bologna**

Planimetria di u.i.u. in Comune di Bologna

VIA SERLIO

civ. SNC

Identificativi Catastali:

Sezione:

Foglio: 119

Particella: 613

Subalterno: 185

Compilata da:

Iscritto all'albo:
Geometri

Prov. Bologna

Scheda n. 1

Scala 1:200

Piano Interrato Primo H = 2.40

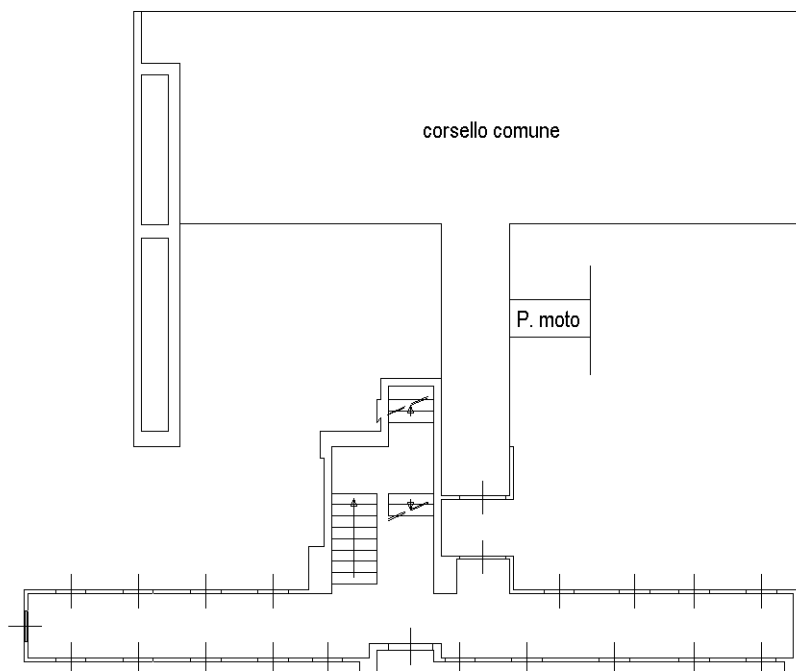

Catasto dei Fabbricati - Situazione al 18/04/2023 - Comune di BOLOGNA(A944) - < Foglio 119 - Particella 613 - Subalterno 185 >
VIA PIETRO LIANORI n. 14 Piano S1

Ultima planimetria in atti



Dichiarazione protocollo n. BO0213373 del 21/06/2007

**Agenzia del Territorio
CATASTO FABBRICATI
Ufficio Provinciale di
Bologna**

Planimetria di u.i.u. in Comune di Bologna

VIA SERLIO

civ. SNC

Identificativi Catastali:

Sezione:

Foglio: 119

Particella: 613

Subalterno: 221

Compilata da:

Iscritto all'albo:
Geometri

Prov. Bologna

Scheda n. 1

Scala 1:200

Piano Interrato Secondo H = 2.40

corsello comune

P. moto

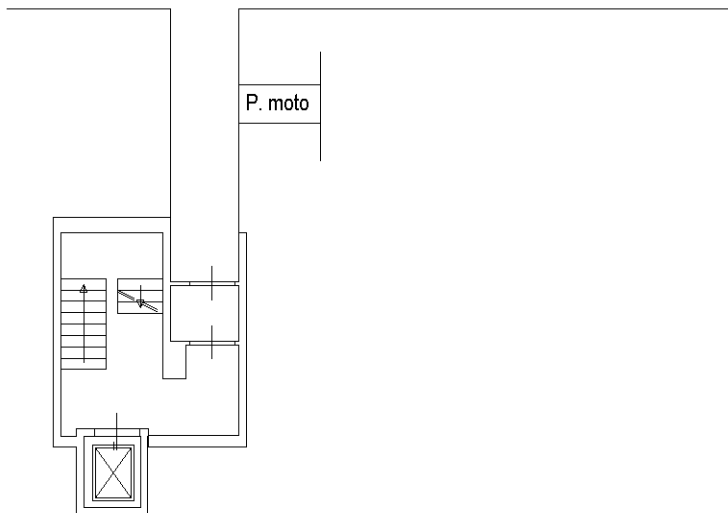

Ultima planimetria in atti



Dichiarazione protocollo n. BO0213373 del 21/06/2007

**Agenzia del Territorio
CATASTO FABBRICATI
Ufficio Provinciale di
Bologna**

Planimetria di u.i.u. in Comune di Bologna

VIA SERLIO

civ. SNC

Identificativi Catastali:

Sezione:

Foglio: 119

Particella: 613

Subalterno: 222

Compilata da:

Iscritto all'albo:
Geometri

Prov. Bologna

Scheda n. 1

Scala 1:200

Piano Interrato Seconda $q_H = 2.40$

corsello comune

P. moto

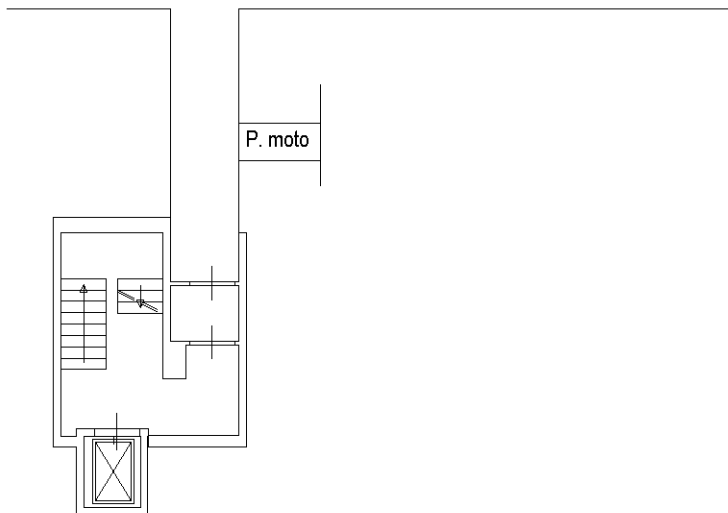

Ultima planimetria in atti

Dichiarazione protocollo n. BO0213373 del 21/06/2007

**Agenzia del Territorio
CATASTO FABBRICATI
Ufficio Provinciale di
Bologna**

Planimetria di u.i.u. in Comune di Bologna

VIA SERLIO

civ. SNC

Identificativi Catastali:

Sezione:

Foglio: 119

Particella: 613

Subalterno: 250

Compilata da:

Iscritto all'albo:
Geometri

Prov. Bologna

Scheda n. 1

Scala 1:200

Piano Interrato Secondo $q_1 = 2,40$

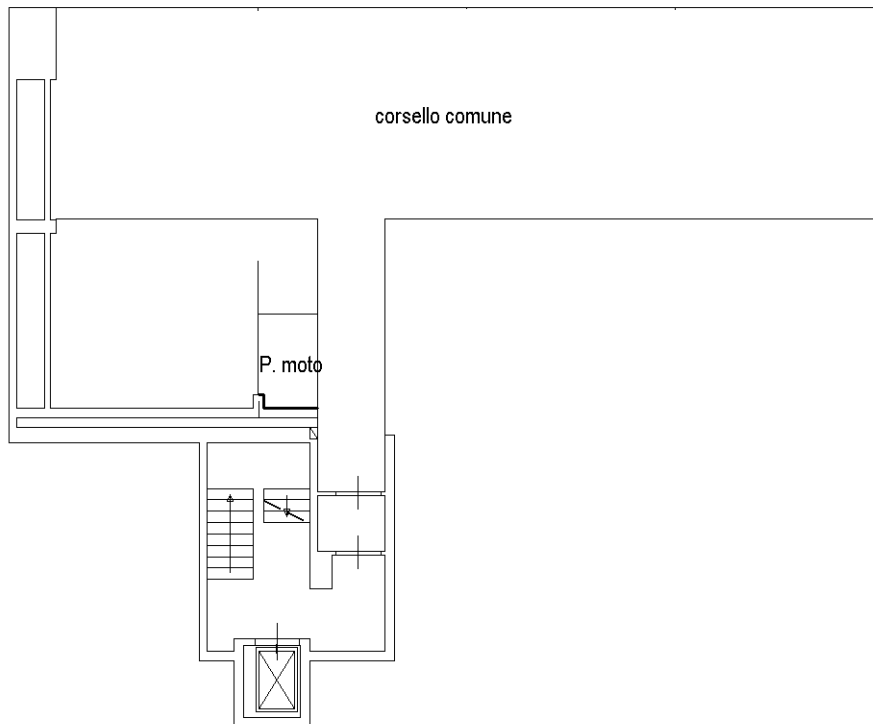

Catasto dei Fabbricati - Situazione al 18/04/2023 - Comune di BOLOGNA(A944) - < Foglio 119 - Particella 613 - Subalterno 250 >
VIA PIETRO LIANORI n. 12 Piano S2

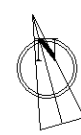

Ultima planimetria in atti

Dichiarazione protocollo n. BO0213373 del 21/06/2007

**Agenzia del Territorio
CATASTO FABBRICATI
Ufficio Provinciale di
Bologna**

Planimetria di u.i.u. in Comune di Bologna

VIA SERLIO

civ. SNC

Identificativi Catastali:

Sezione:

Foglio: 119

Particella: 613

Subalterno: 251

Compilata da:

Iscritto all'albo:
Geometri

Prov. Bologna

Scheda n. 1

Scala 1:200

Piano Interrato Secondo $H = 2.40$

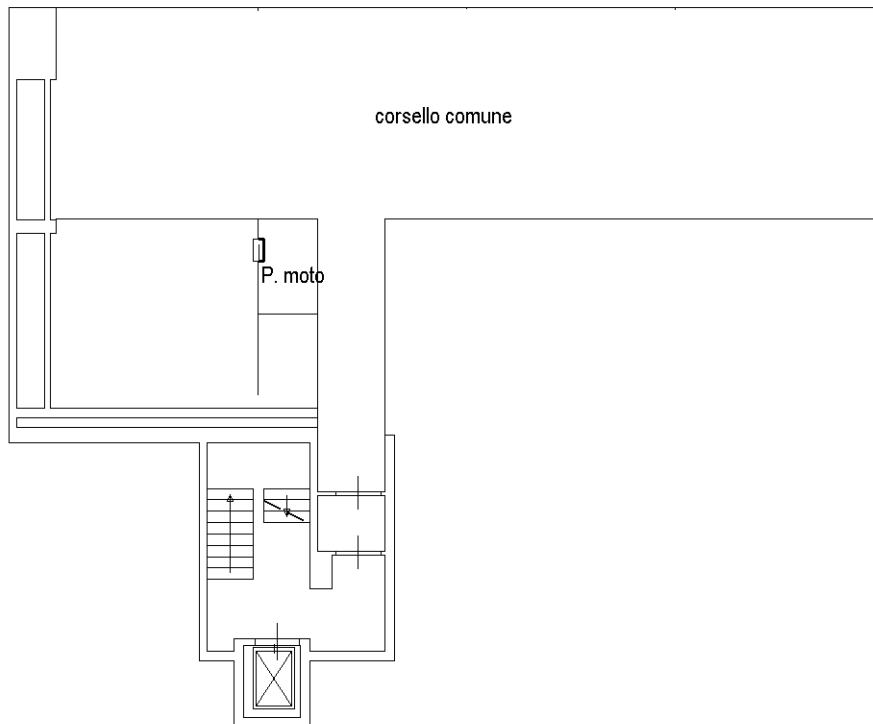

Catasto dei Fabbricati - Situazione al 18/04/2023 - Comune di BOLOGNA(A944) - < Foglio 119 - Particella 613 - Subalterno 251 >
VIA PIETRO LIANORI n. 12 Piano S2

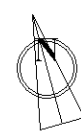

Ultima planimetria in atti