

MODULARIO
F. rig. rend. 497



MINISTERO DELLE FINANZE
DIREZIONE GENERALE DEL CATASTO E DEI SS.TT.EE.
CATASTO EDILIZIO URBANO (RDL 13-4-1939, n. 652)

MOD. **BN** (CEU)

LIRE
250

Planimetria di u.i.u. in Comune di CALICE AL CORNOVIGLIO via LOC. BRUSCAROLO civ.

STESSA DITTA

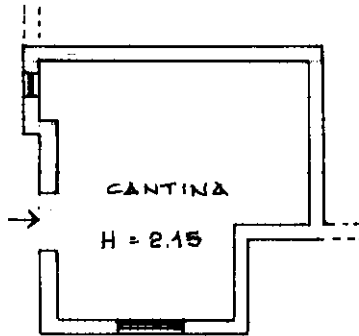

PIANO SEMINTERRATO

STESSA DITTA

STESSA DITTA

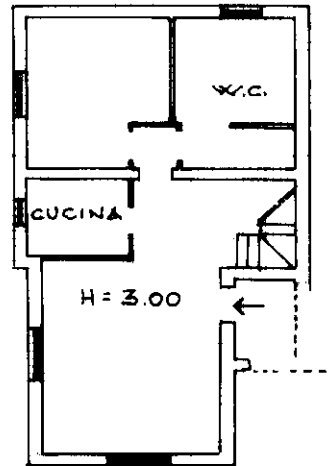

PIANO PRIMO

STESSA DITTA

STESSA DITTA

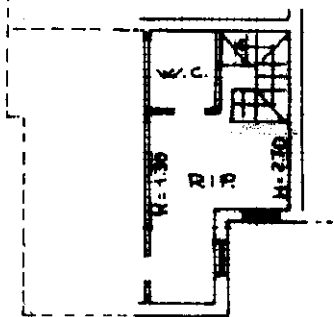

PIANO SOTTOTETTO

ORIENTAMENTO

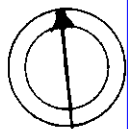

SCALA DI 1:200

Roma - Istituto Poligrafico e Zecca dello Stato - P.V.

Catasto dei Fabbricati - Situazione al 30/05/2025 - Comune di CALICE AL CORNOVIGLIO(B410) - < Foglio 19 - Particella 389 - Subalterno 5 >
LOCALITA' BRUSCAROLO Piano T - I - ISS

Dichiarazione di N.C.
Ultima planimetria in variazione

Compilata dal Architetto
(Titolo, cognome e nome)
Battolla Massimo
iscritto all'albo degli architetti
della provincia di La Spezia n. 189
data Febbraio 94 Firma [Signature]

RISERVATO ALL'UFFICIO

1274

Data presentazione: 02/03/1994 - Data: 30/05/2025 - n. T45608 - Richiedente: DPLMRS59C49Z700D
Totale schede 19 - Formato di acquisizione: A4(210x297) - Formato stampa richiesto: A4(210x297)
n. 389 sub 5

