

**Agenzia delle Entrate**  
**CATASTO FABBRICATI**  
Ufficio Provinciale di  
Varese

Dichiarazione protocollo n. VA0104366 del 25/07/2023	
Comune di Ispra	
Via Giosue' Carducci	
civ. 12	
Identificativi Catastali:	Compilata da:
Sezione: IS	Belletti Simona
Foglio: 3	Iscritto all'albo:
Particella: 6	Geometri
Subalterno: 1	Prov. Novara
	N. 2408

Planimetria
Scheda n. 1      Scala 1:200

PIANO TERRENO

h. 2.70

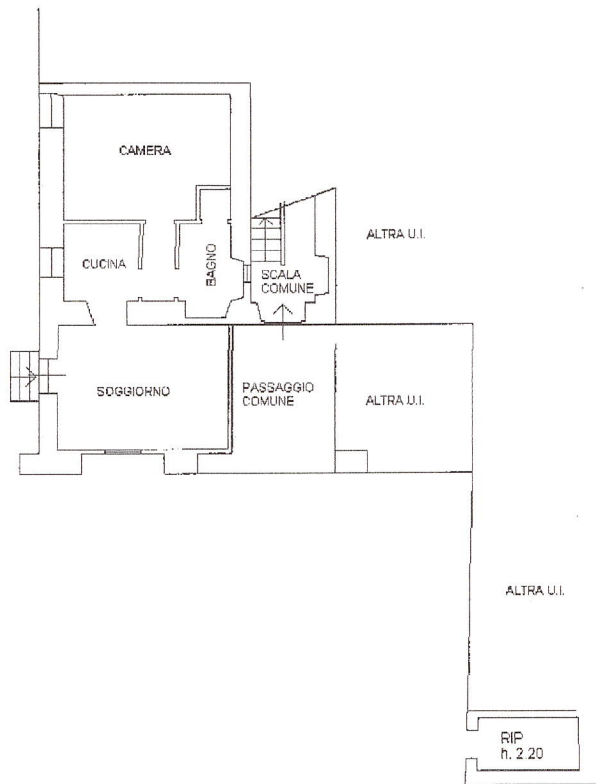

Catasto dei Fabbricati - Situazione al 11/03/2025 - Comune di ISPRÀ (E367) - « Sez. urbana IS - Foglio 3 Particella 6 Subalterno 1 »  
VIA GIOSUE' CAEDUCCI n. 12 PIANO I