



NUOVO CATASTO EDILIZIO URBANO

(R. DECRETO-LEGGE 13 APRILE 1939, N. 652)

Planimetria dell'immobile situato nel Comune di MEZZANA Via loc. MARILLEVA 1400

Ditta " " S.P.A. con sede in

Allegata alla presentata all'Ufficio Tecnico Erariale di TRENTO

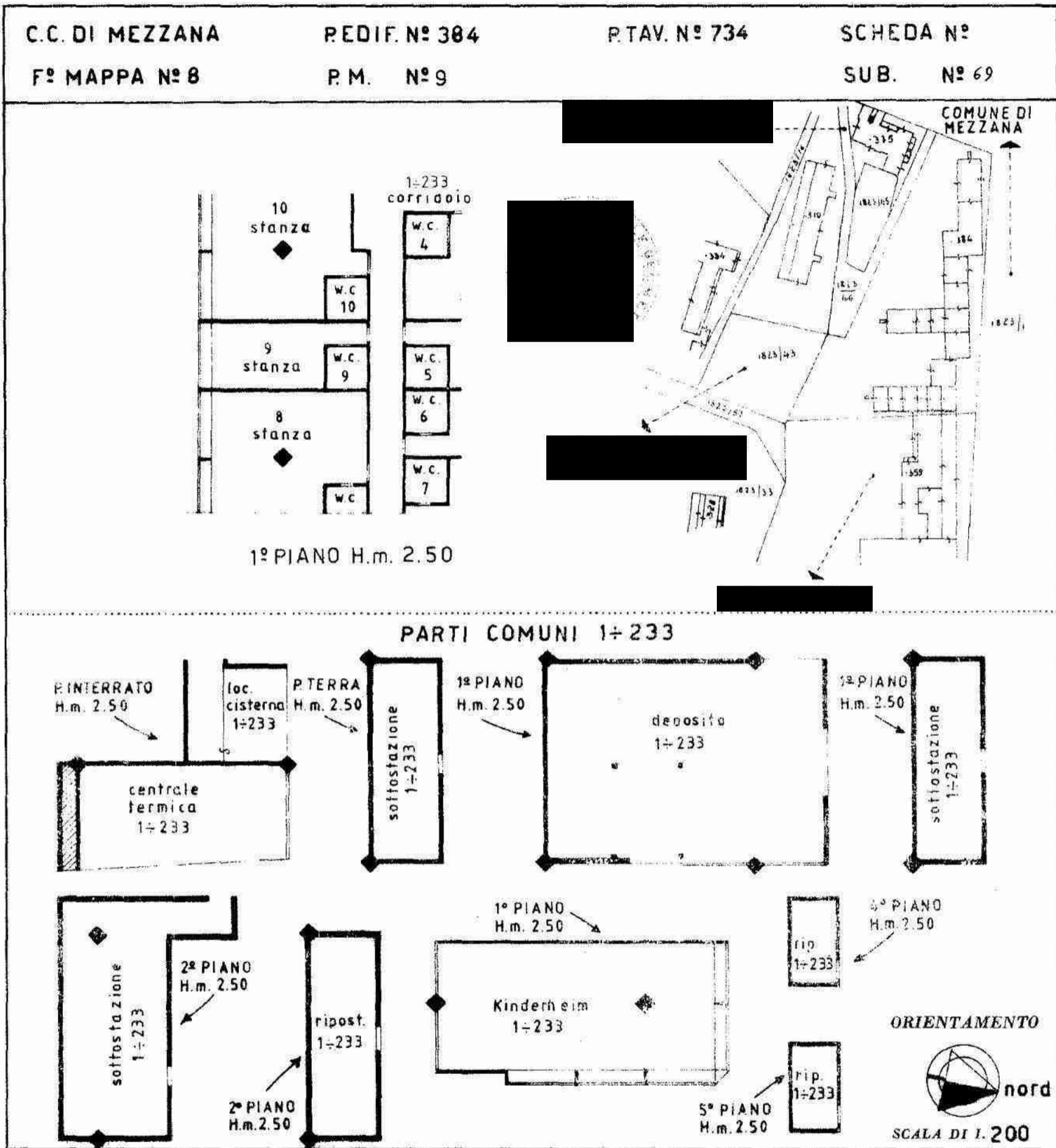

SPAZIO RISERVATO PER LE ANNOTAZIONI D'UFFICIO

DATA
PROT. N°



NUOVO CATASTO EDILIZIO URBANO

Planimetria dell'immobile situato nel Comune di MEZZANA loc. MARILLEVA 1400
Disegnata da SPA con sede in TRENTO
Allegata alla dichiarazione presentata all'Ufficio Tecnico Erariale di TRENTO

CC DI MEZZANA PEDIF N° 359 P TAV N° 743 SCHEDA N°
F MAPPA N° 8 P M N° 131 SUB N° 131

PROPRIETA COMUNI

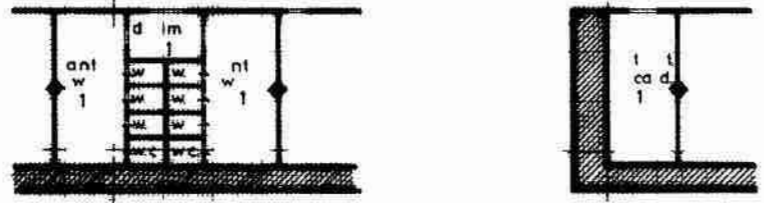

SECONDO PIANO H m 250

corpo A
ped 359

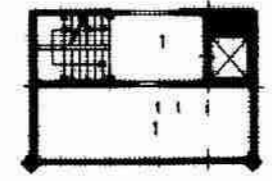

SECONDO PIANO H m 250

corpo B

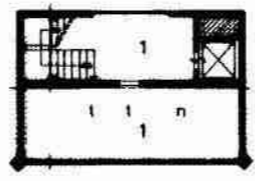

QUARTO PIANO H m 250

corpo B
ped 354

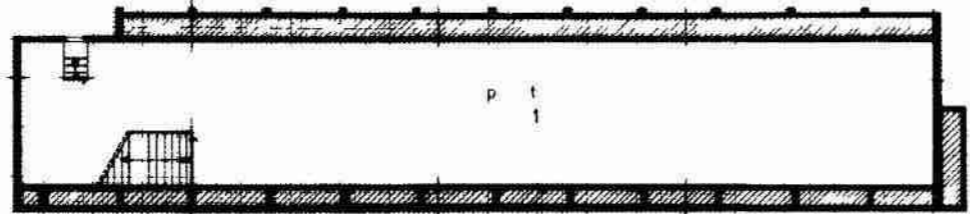

TERZO PIANO H m 240

corpo A
ped 354

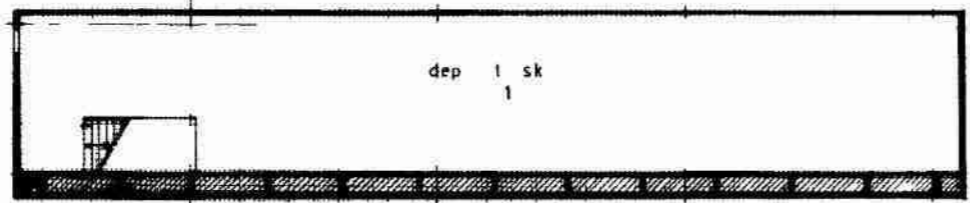

QUARTO PIANO H m 240

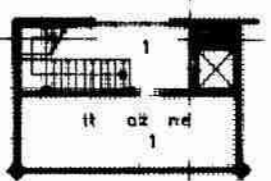

PRIMO PIANO H m 250



SECONDO PIANO H m 250

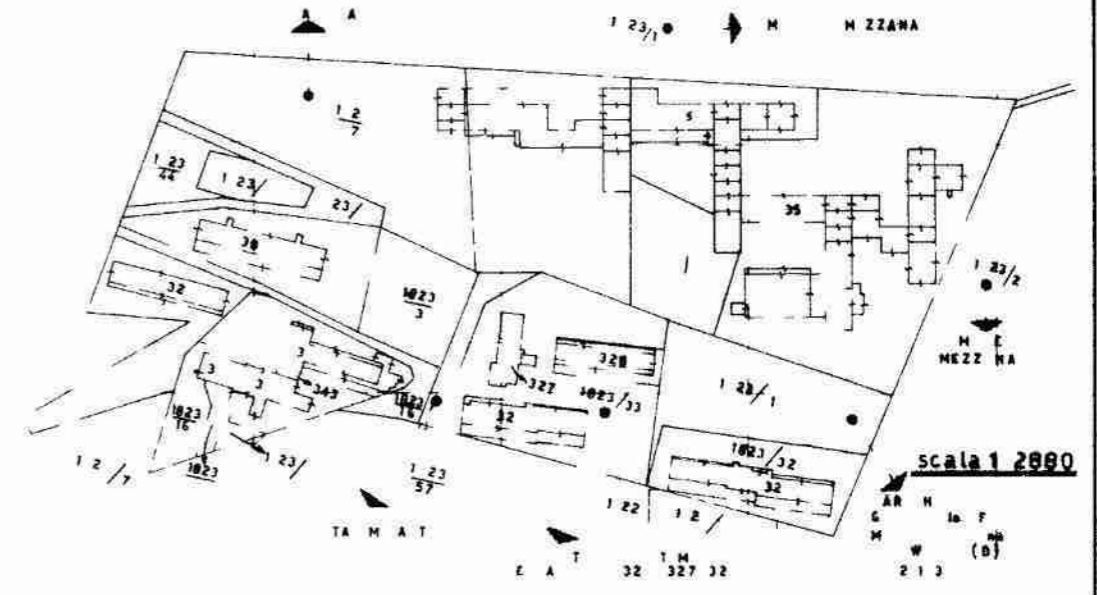

scala 1:2000

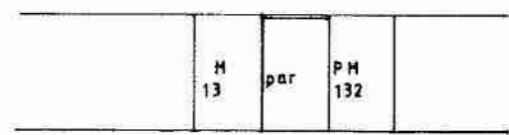

PRIMO PIANO H m 350

ORIENTAMENTO Nord



SCALA DI 1:200

SPAZIO RISERVATO PER LE ANNOTAZIONI D UFFICIO

DATA 15 MAR 1986
PROT N

