

N=6500

E=-700

1 Particella: 741

20-Mag-2025 15:31:0
 Dimensione cornice: 534.000 x 378.000 m. Protocollo pratica T464549/2025
 Scala originale: 1:2000
 Comune: (VI) TORRI DI QUARTESOLO
 Foglio: 6

Data: 20/05/2025 - n. T465537 - Richiedente: Telematico
 Totale schede: 1 - Formato di acquisizione: A3(297x420) - Formato stampa richiesto: A3(297x420) - Fattore di scala non utilizzabile
 Ultima planimetria in atti

Data: 20/05/2025 - n. T465537 - Richiedente: Telematico

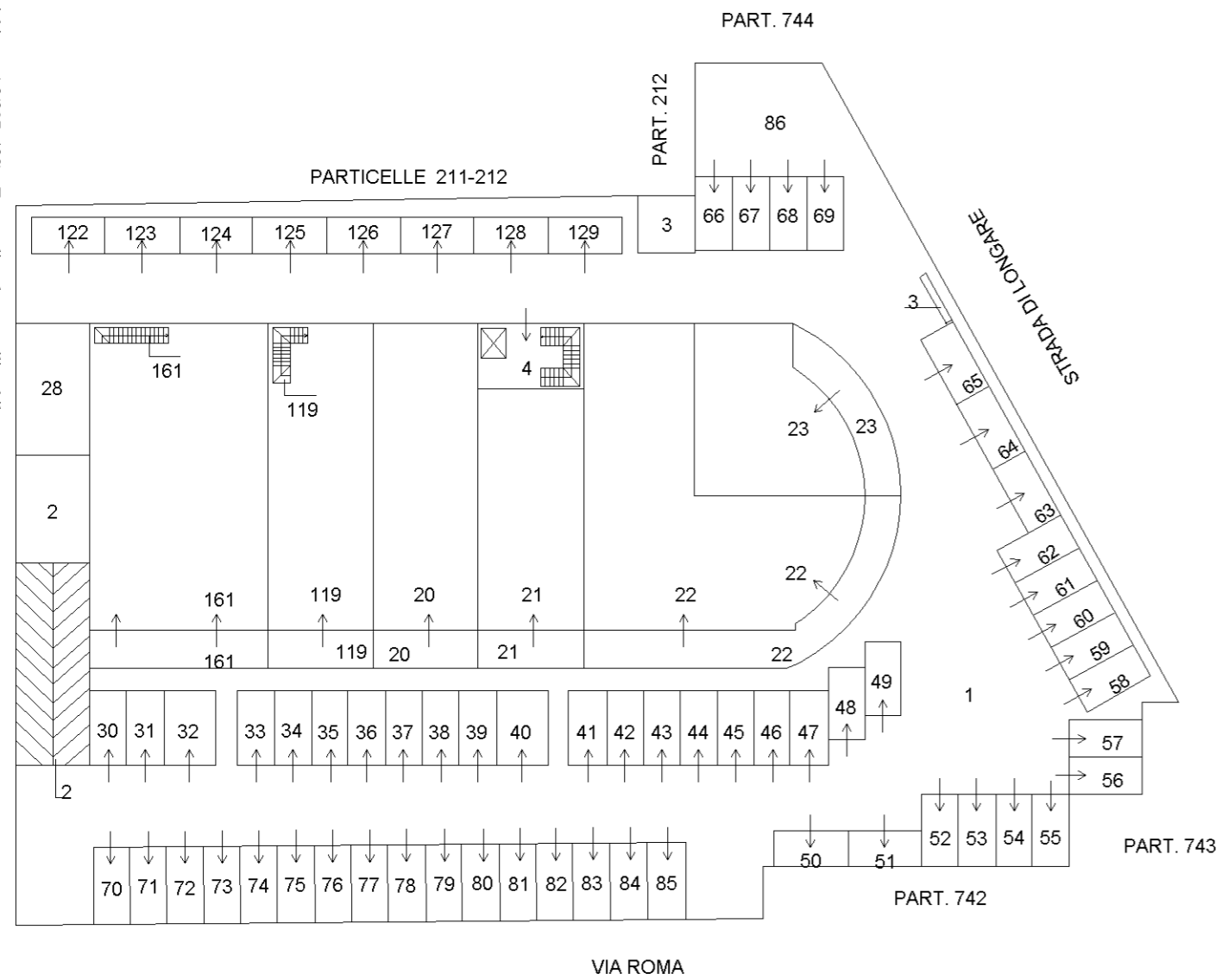

PIANO TERRA

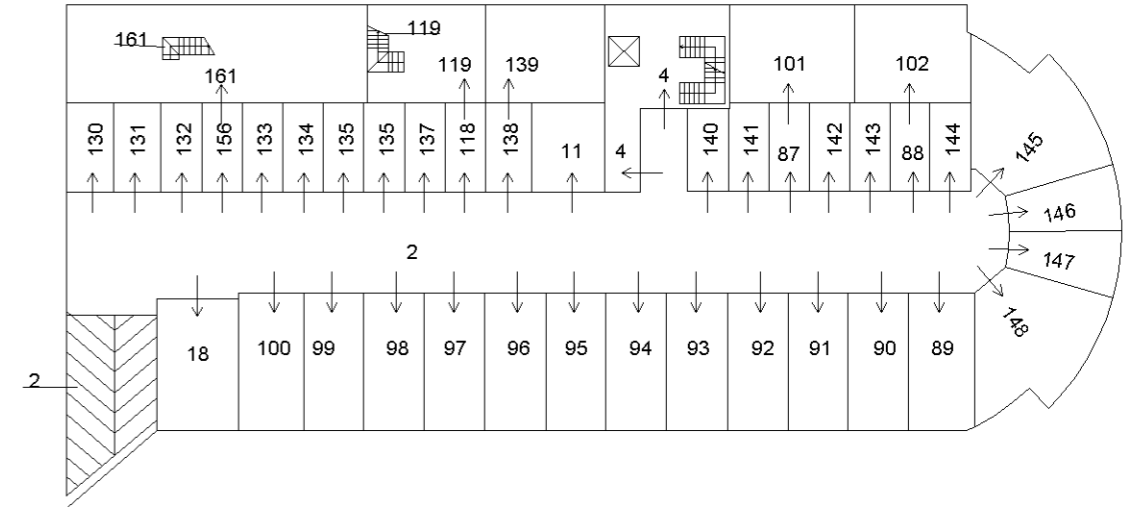

PIANO INTERRATO

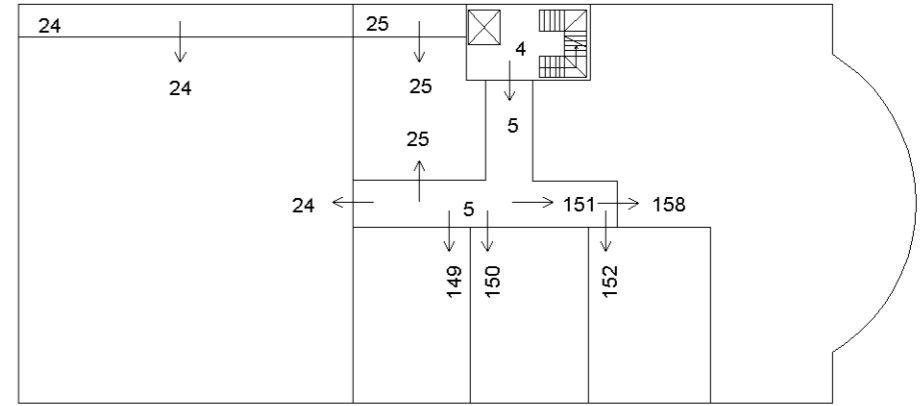

PIANO PRIMO

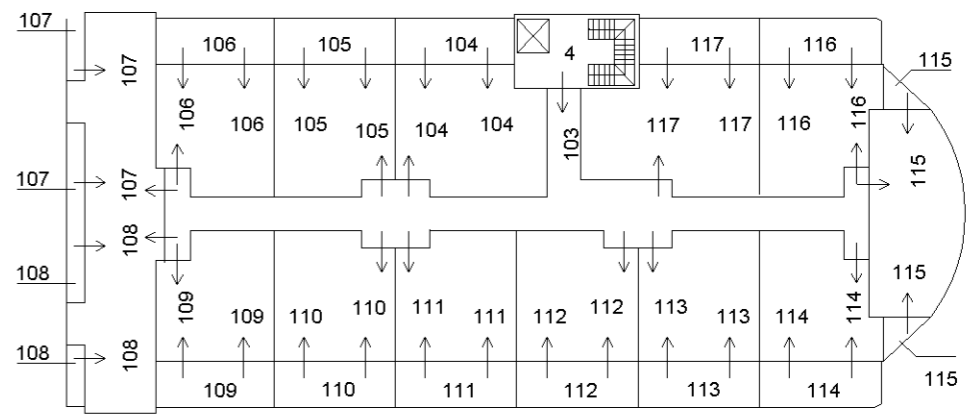

PIANO SECONDO

ELABORATO PLANIMETRICO			
Comune di Torri Di Quartesolo	Sezione:	Foglio: 6	Particella: 741
Dimostrazione grafica dei subalterni		Progetto n. 1090158	27/10/2010 del
		Tipo Mappale n.	del Scala 1 : 500

Agenzia del Territorio
CATASTO FABBRICATI
 Ufficio provinciale di Vicenza
 Pianimetria
 Data: 11/07/2025 - n. T152897 - Richiedente: Telematico
 Formato di stampa richiesto: A4(210x297) - Fattore di scala non utilizzabile

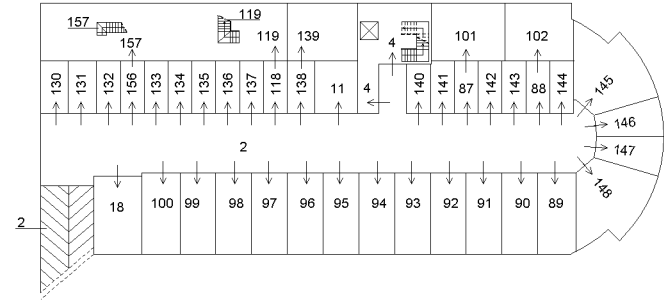

PIANO INTERRATO

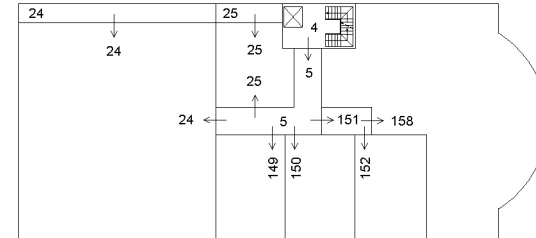

PIANO PRIMO

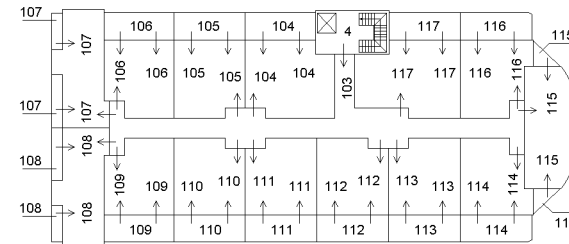

PIANO SECONDO

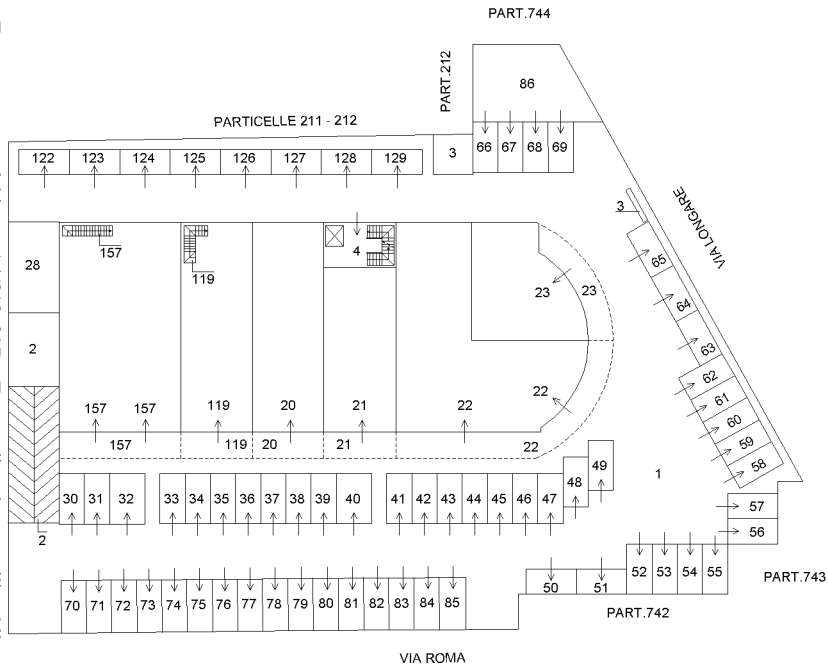

PIANO TERRA

ACCERTAMENTO DELLA PROPRIETA' IMMOBILIARE URBANA ELENCO DEI SUBALTERNI ASSEGNATI

Comune TORRI DI QUARTESOLO	Sezione	Foglio 6	Particella 741	Tipo mappale	del:
-------------------------------	---------	-------------	-------------------	--------------	------

Sub	UBICAZIONE via/piazza	n.civ	Piani	Scala	Int	DESCRIZIONE
159						SOPPRESSO
160						SOPPRESSO
161	VIA ROMA	1	T-S1			LABORATORIO PER ARTI E MESTIERI

Visura attuale sintetica per soggetto

Situazione degli atti informatizzati al 20/05/2025

Dati della richiesta	Terreni e Fabbricati siti in tutta la provincia di VICENZA
Soggetto individuato	[REDACTED]

1. Immobili siti nel Comune di TORRI DI QUARTESOLO (Codice L297) Catasto dei Fabbricati

N.	DATI IDENTIFICATIVI				DATI DI CLASSAMENTO							ALTRE INFORMAZIONI	
	Sez Urbana	Foglio	Numero	Sub	Zona Cens.	Micro Zona	Categoria	Classe	Consistenza	Superficie Catastale	Rendita	Indirizzo Dati derivanti da	Dati Ulteriori
1		6	741	122			C/6	1	12m ²	Totale: 12 m ²	Euro 18,59	VIA ROMA n. SNC Piano T Variazione del 09/11/2015 - Inserimento in visura dei dati di superficie.	Annotazione
2		6	741	123			C/6	1	12m ²	Totale: 12 m ²	Euro 18,59	VIA ROMA n. SNC Piano T Variazione del 09/11/2015 - Inserimento in visura dei dati di superficie.	Annotazione
3		6	741	124			C/6	1	12m ²	Totale: 12 m ²	Euro 18,59	VIA ROMA n. SNC Piano T Variazione del 09/11/2015 - Inserimento in visura dei dati di superficie.	Annotazione
4		6	741	125			C/6	1	12m ²	Totale: 12 m ²	Euro 18,59	VIA ROMA n. SNC Piano T Variazione del 09/11/2015 - Inserimento in visura dei dati di superficie.	Annotazione
5		6	741	126			C/6	1	12m ²	Totale: 12 m ²	Euro 18,59	VIA ROMA n. SNC Piano T Variazione del 09/11/2015 - Inserimento in visura dei dati di superficie.	Annotazione
6		6	741	127			C/6	1	12m ²	Totale: 12 m ²	Euro 18,59	VIA ROMA n. SNC Piano T Variazione del 09/11/2015 - Inserimento in visura dei dati di superficie.	Annotazione
7		6	741	128			C/6	1	12m ²	Totale: 12 m ²	Euro 18,59	VIA ROMA n. SNC Piano T Variazione del 09/11/2015 - Inserimento in visura dei dati di superficie.	Annotazione
8		6	741	129			C/6	1	12m ²	Totale: 12 m ²	Euro 18,59	VIA ROMA n. SNC Piano T Variazione del 09/11/2015 - Inserimento in visura dei dati di superficie.	Annotazione

Visura attuale sintetica per soggetto

Situazione degli atti informatizzati al 20/05/2025

N.	DATI IDENTIFICATIVI				DATI DI CLASSAMENTO							ALTRE INFORMAZIONI	
	Sez Urbana	Foglio	Numero	Sub	Zona Cens.	Micro Zona	Categoria	Classe	Consistenza	Superficie Catastale	Rendita	Indirizzo Dati derivanti da	Dati Ulteriori
9		6	741	130			C/6	2	12m ²	Totale: 13 m ²	Euro 22,31	VIA ROMA n. SNC Piano S1 Variazione del 09/11/2015 - Inserimento in visura dei dati di superficie.	Annotazione
10		6	741	131			C/6	2	12m ²	Totale: 13 m ²	Euro 22,31	VIA ROMA n. SNC Piano S1 Variazione del 09/11/2015 - Inserimento in visura dei dati di superficie.	Annotazione
11		6	741	132			C/6	2	12m ²	Totale: 13 m ²	Euro 22,31	VIA ROMA n. SNC Piano S1 Variazione del 09/11/2015 - Inserimento in visura dei dati di superficie.	Annotazione
12		6	741	133			C/6	2	12m ²	Totale: 12 m ²	Euro 22,31	VIA ROMA n. SNC Piano S1 Variazione del 09/11/2015 - Inserimento in visura dei dati di superficie.	Annotazione
13		6	741	134			C/6	2	12m ²	Totale: 12 m ²	Euro 22,31	VIA ROMA n. SNC Piano S1 Variazione del 09/11/2015 - Inserimento in visura dei dati di superficie.	Annotazione
14		6	741	135			C/6	2	12m ²	Totale: 12 m ²	Euro 22,31	VIA ROMA n. SNC Piano S1 Variazione del 09/11/2015 - Inserimento in visura dei dati di superficie.	Annotazione
15		6	741	136			C/6	2	12m ²	Totale: 12 m ²	Euro 22,31	VIA ROMA n. SNC Piano S1 Variazione del 09/11/2015 - Inserimento in visura dei dati di superficie.	Annotazione
16		6	741	137			C/6	2	12m ²	Totale: 12 m ²	Euro 22,31	VIA ROMA n. SNC Piano S1 Variazione del 09/11/2015 - Inserimento in visura dei dati di superficie.	Annotazione
17		6	741	138			C/6	2	13m ²	Totale: 14 m ²	Euro 24,17	VIA ROMA n. SNC Piano S1 Variazione del 09/11/2015 - Inserimento in visura dei dati di superficie.	Annotazione
18		6	741	139			C/2	U	26m ²	Totale: 31 m ²	Euro 32,23	VIA ROMA n. SNC Piano S1 Variazione del 09/11/2015 - Inserimento in visura dei dati di superficie.	Annotazione

Visura attuale sintetica per soggetto

Situazione degli atti informatizzati al 20/05/2025

N.	DATI IDENTIFICATIVI				DATI DI CLASSAMENTO							ALTRE INFORMAZIONI	
	Sez Urbana	Foglio	Numero	Sub	Zona Cens.	Micro Zona	Categoria	Classe	Consistenza	Superficie Catastale	Rendita	Indirizzo Dati derivanti da	Dati Ulteriori
19		6	741	140			C/6	2	12m ²	Totale: 12 m ²	Euro 22,31	VIA ROMA n. SNC Piano S1 Variazione del 09/11/2015 - Inserimento in visura dei dati di superficie.	Annotazione
20		6	741	141			C/6	2	12m ²	Totale: 12 m ²	Euro 22,31	VIA ROMA n. SNC Piano S1 Variazione del 09/11/2015 - Inserimento in visura dei dati di superficie.	Annotazione
21		6	741	142			C/6	2	12m ²	Totale: 12 m ²	Euro 22,31	VIA ROMA n. SNC Piano S1 Variazione del 09/11/2015 - Inserimento in visura dei dati di superficie.	Annotazione
22		6	741	143			C/6	2	12m ²	Totale: 12 m ²	Euro 22,31	VIA ROMA n. SNC Piano S1 Variazione del 09/11/2015 - Inserimento in visura dei dati di superficie.	Annotazione
23		6	741	144			C/6	2	12m ²	Totale: 12 m ²	Euro 22,31	VIA ROMA n. SNC Piano S1 Variazione del 09/11/2015 - Inserimento in visura dei dati di superficie.	Annotazione
24		6	741	145			C/6	2	46m ²	Totale: 51 m ²	Euro 85,53	VIA ROMA n. SNC Piano S1 Variazione del 09/11/2015 - Inserimento in visura dei dati di superficie.	Annotazione
25		6	741	146			C/6	2	19m ²	Totale: 21 m ²	Euro 35,33	VIA ROMA n. SNC Piano S1 Variazione del 09/11/2015 - Inserimento in visura dei dati di superficie.	Annotazione
26		6	741	147			C/6	2	19m ²	Totale: 21 m ²	Euro 35,33	VIA ROMA n. SNC Piano S1 Variazione del 09/11/2015 - Inserimento in visura dei dati di superficie.	Annotazione
27		6	741	148			C/6	2	46m ²	Totale: 51 m ²	Euro 85,53	VIA ROMA n. SNC Piano S1 Variazione del 09/11/2015 - Inserimento in visura dei dati di superficie.	Annotazione

Immobile 1: **Annotazione:** -classamento e rendita validati

Immobile 2: **Annotazione:** -classamento e rendita validati

Visura attuale sintetica per soggetto

Situazione degli atti informatizzati al 20/05/2025

Immobile 3:	Annotazione:	-classamento e rendita validati
Immobile 4:	Annotazione:	-classamento e rendita validati
Immobile 5:	Annotazione:	-classamento e rendita validati
Immobile 6:	Annotazione:	-classamento e rendita validati
Immobile 7:	Annotazione:	-classamento e rendita validati
Immobile 8:	Annotazione:	-classamento e rendita validati
Immobile 9:	Annotazione:	-classamento e rendita validati
Immobile 10:	Annotazione:	-classamento e rendita validati
Immobile 11:	Annotazione:	-classamento e rendita validati
Immobile 12:	Annotazione:	-classamento e rendita validati
Immobile 13:	Annotazione:	-classamento e rendita validati
Immobile 14:	Annotazione:	-classamento e rendita validati
Immobile 15:	Annotazione:	-classamento e rendita validati
Immobile 16:	Annotazione:	-classamento e rendita validati
Immobile 17:	Annotazione:	-classamento e rendita validati
Immobile 18:	Annotazione:	-classamento e rendita validati
Immobile 19:	Annotazione:	-classamento e rendita validati
Immobile 20:	Annotazione:	-classamento e rendita validati
Immobile 21:	Annotazione:	-classamento e rendita validati
Immobile 22:	Annotazione:	-classamento e rendita validati
Immobile 23:	Annotazione:	-classamento e rendita validati
Immobile 24:	Annotazione:	-classamento e rendita validati
Immobile 25:	Annotazione:	-classamento e rendita validati
Immobile 26:	Annotazione:	-classamento e rendita validati
Immobile 27:	Annotazione:	-classamento e rendita validati

Totale: m² 421 Rendita: Euro 736,87

Visura attuale sintetica per soggetto

Situazione degli atti informatizzati al 20/05/2025

Intestazione degli immobili indicati al n.1

N.	DATI ANAGRAFICI	CODICE FISCALE	DIRITTI E ONERI REALI
1	[REDACTED]	[REDACTED]	(1) Proprieta' 1/1
DATI DERIVANTI DA VARIAZIONE del 13/10/2008 Pratica n. VI0342307 in atti dal 13/10/2008 ULT. FABBR. URBANO - DIVISIONE (n. 16796.1/2008)			

2. Immobili siti nel Comune di TORRI DI QUARTESOLO (Codice L297) Catasto dei Fabbricati

N.	DATI IDENTIFICATIVI				DATI DI CLASSAMENTO							ALTRE INFORMAZIONI	
	Sez Urbana	Foglio	Numero	Sub	Zona Cens.	Micro Zona	Categoria	Classe	Consistenza	Superficie Catastale	Rendita	Indirizzo Dati derivanti da	Dati Ulteriori
1		6	741	24			A/10	1	18,5 vani	Totale: 423 m ²	Euro 4.681,68	VIA ROMA n. SNC Piano 1 Variazione del 09/11/2015 - Inserimento in visura dei dati di superficie.	Annotazione
2		6	741	66			C/6	1	12m ²	Totale: 12 m ²	Euro 18,59	VIA LONGARE n. SNC Piano T Variazione del 09/11/2015 - Inserimento in visura dei dati di superficie.	Annotazione
3		6	741	67			C/6	1	12m ²	Totale: 12 m ²	Euro 18,59	VIA LONGARE n. SNC Piano T Variazione del 09/11/2015 - Inserimento in visura dei dati di superficie.	Annotazione
4		6	741	68			C/6	1	12m ²	Totale: 12 m ²	Euro 18,59	VIA LONGARE n. SNC Piano T Variazione del 09/11/2015 - Inserimento in visura dei dati di superficie.	Annotazione
5		6	741	69			C/6	1	12m ²	Totale: 12 m ²	Euro 18,59	VIA LONGARE n. SNC Piano T Variazione del 09/11/2015 - Inserimento in visura dei dati di superficie.	Annotazione
6		6	741	86			F/1		80m ²			VIA LONGARE n. SNC Piano T Variazione del 17/01/2008 Pratica n. VI0018889 in atti dal 17/01/2008 UNITA AFFERENTI EDIFICATE SU AREA URBANA (n. 694.1/2008)	

Immobile 1: **Annotazione:** -classamento e rendita validati

Immobile 2: **Annotazione:** -classamento e rendita validati

Immobile 3: **Annotazione:** -classamento e rendita validati

Visura attuale sintetica per soggetto

Situazione degli atti informatizzati al 20/05/2025

Immobile 4: **Annotazione:** -classamento e rendita validati

Immobile 5: **Annotazione:** -classamento e rendita validati

Totale: vani 18,50 m² 128 Rendita: Euro 4.756,04

Intestazione degli immobili indicati al n.2

N.	DATI ANAGRAFICI	CODICE FISCALE	DIRITTI E ONERI REALI
I			(1) Proprieta' 1/1
DATI DERIVANTI DA	Atto del 11/04/2008 Pubblico ufficiale VICENZA in atti dal 30/04/2008	Sede VICENZA (VI) Repertorio n. 179660 -	COMPRAVENDITA Nota presentata con Modello Unico n. 6208.1/2008 Reparto PI di

Totale Generale: vani 18,50 m² 549 Rendita: Euro 5.492,91

Unità immobiliari n. 33

* Codice Fiscale Validato in Anagrafe Tributaria

Visura telematica

**Agenzia del Territorio
CATASTO FABBRICATI
Ufficio Provinciale di
Vicenza**

Dichiarazione protocollo n. VI0342307 del 13/10/2008
Planimetria di u.i.u. in Comune di Torri Di Quartesolo

Via Roma

civ. SNC

Identificativi Catastali:

Sezione:
Foglio: 6
Particella: 741
Subalterno: 24

Scheda n. 1 Scala 1:200

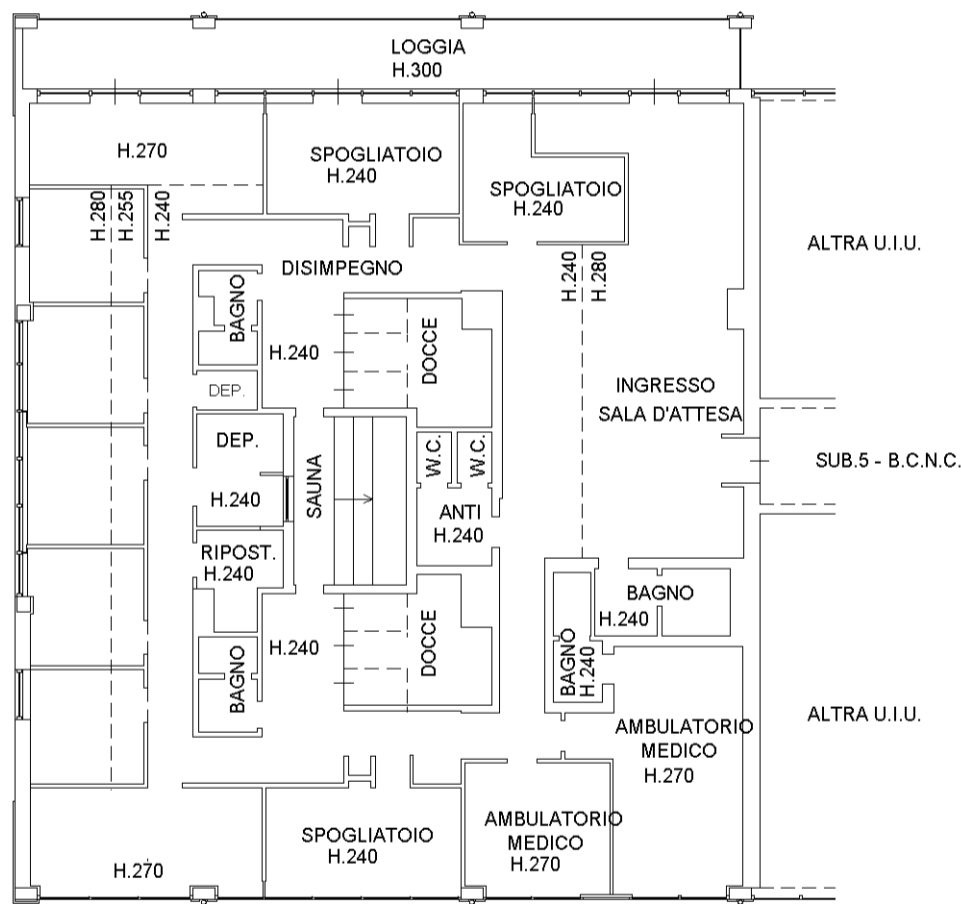

PIANO PRIMO



**Agenzia del Territorio
CATASTO FABBRICATI
Ufficio Provinciale di
Vicenza**

Dichiarazione protocollo n. VI0018889 del 17/01/2008

Planimetria di u.i.u. in Comune di Torri Di Quartesolo

Via Longare

civ. SNC

Identificativi Catastali:

Sezione:

Foglio: 6

Particella: 741

Subalterno: 66



Scheda n. 1 Scala 1:200

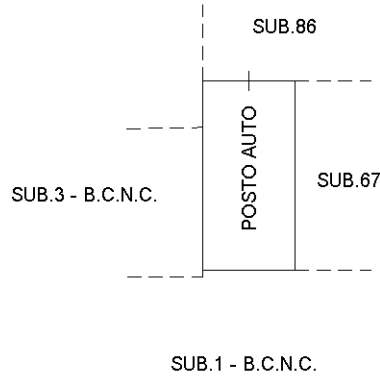

PIANO TERRA



Nord

Ultima planimetria in atti

**Agenzia del Territorio
CATASTO FABBRICATI
Ufficio Provinciale di
Vicenza**

Dichiarazione protocollo n. VI0018889 del 17/01/2008

Planimetria di u.i.u. in Comune di Torri Di Quartesolo

Via Longare

civ. SNC

Identificativi Catastali:

Sezione:

Foglio: 6

Particella: 741

Subalterno: 67



Scheda n. 1 Scala 1:200

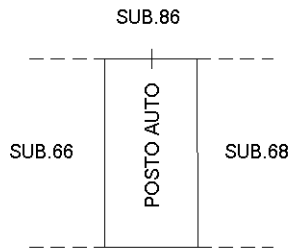

SUB.1 - B.C.N.C.

PIANO TERRA



Nord

Ultima planimetria in atti

**Agenzia del Territorio
CATASTO FABBRICATI
Ufficio Provinciale di
Vicenza**

Dichiarazione protocollo n. VI0018889 del 17/01/2008

Planimetria di u.i.u. in Comune di Torri Di Quartesolo

Via Longare

civ. SNC

Identificativi Catastali:

Sezione:

Foglio: 6

Particella: 741

Subalterno: 68

Scheda n. 1 Scala 1:200

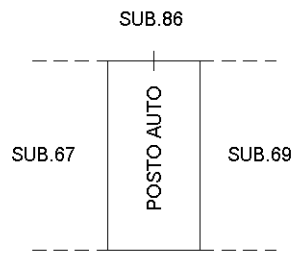

SUB.1 - B.C.N.C.

PIANO TERRA



Nord

Ultima planimetria in atti

**Agenzia del Territorio
CATASTO FABBRICATI
Ufficio Provinciale di
Vicenza**

Dichiarazione protocollo n. VI0018889 del 17/01/2008

Planimetria di u.i.u. in Comune di Torri Di Quartesolo

Via Longare

civ. SNC

Identificativi Catastali:

Sezione:

Foglio: 6

Particella: 741

Subalterno: 69

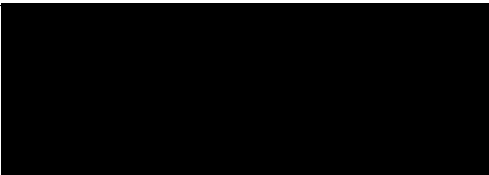

Scheda n. 1 Scala 1:200

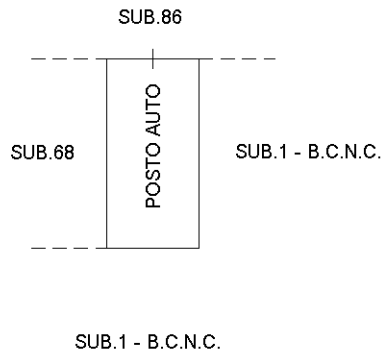

PIANO TERRA



Nord

Ultima planimetria in atti

**Agenzia del Territorio
CATASTO FABBRICATI
Ufficio Provinciale di
Vicenza**

Dichiarazione protocollo n. VI0342307 del 13/10/2008

Planimetria di u.i.u. in Comune di Torri Di Quartesolo

Via Roma

civ. SNC

Identificativi Catastali:

Sezione:

Foglio: 6

Particella: 741

Subalterno: 122

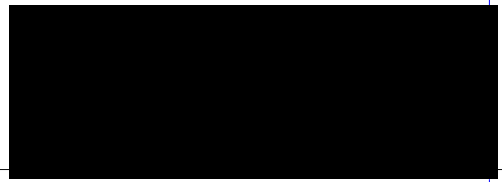

Scheda n. 1

Scala 1:200

SUB.1 - B.C.N.C.

SUB.1 - B.C.N.C.

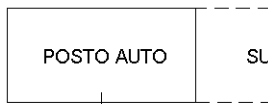

SUB.123

SUB.1 - B.C.N.C.

PIANO TERRA



Nord

Ultima planimetria in atti

**Agenzia del Territorio
CATASTO FABBRICATI
Ufficio Provinciale di
Vicenza**

Dichiarazione protocollo n. VI0342307 del 13/10/2008

Planimetria di u.i.u. in Comune di Torri Di Quartesolo

Via Roma

civ. SNC

Identificativi Catastali:

Sezione:

Foglio: 6

Particella: 741

Subalterno: 123



Scheda n. 1 Scala 1:200

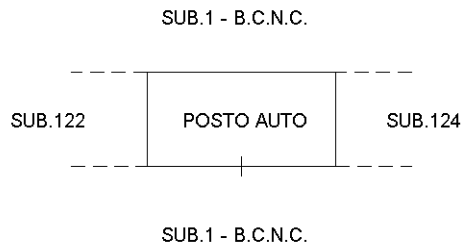

PIANO TERRA



Nord

Ultima planimetria in atti

**Agenzia del Territorio
CATASTO FABBRICATI
Ufficio Provinciale di
Vicenza**

Dichiarazione protocollo n. VI0342307 del 13/10/2008

Planimetria di u.i.u. in Comune di Torri Di Quartesolo

Via Roma

civ. SNC

Identificativi Catastali:

Sezione:

Foglio: 6

Particella: 741

Subalterno: 124



Scheda n. 1

Scala 1:200

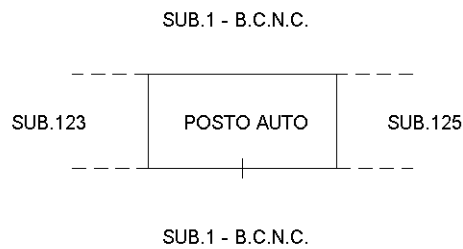

PIANO TERRA



Nord

Ultima planimetria in atti

**Agenzia del Territorio
CATASTO FABBRICATI
Ufficio Provinciale di
Vicenza**

Dichiarazione protocollo n. VI0342307 del 13/10/2008

Planimetria di u.i.u. in Comune di Torri Di Quartesolo

Via Roma

civ. SNC

Identificativi Catastali:

Sezione:

Foglio: 6

Particella: 741

Subalterno: 125

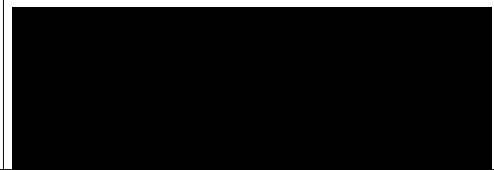

Scheda n. 1

Scala 1:200

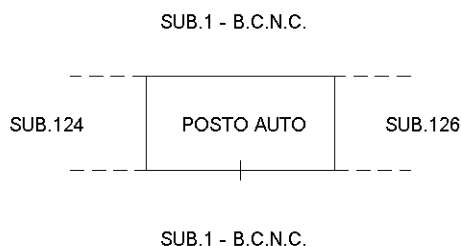

PIANO TERRA



Nord

Ultima planimetria in atti

**Agenzia del Territorio
CATASTO FABBRICATI
Ufficio Provinciale di
Vicenza**

Dichiarazione protocollo n. VI0342307 del 13/10/2008

Planimetria di u.i.u. in Comune di Torri Di Quartesolo

Via Roma

civ. SNC

Identificativi Catastali:

Sezione:

Foglio: 6

Particella: 741

Subalterno: 126



Scheda n. 1 Scala 1:200

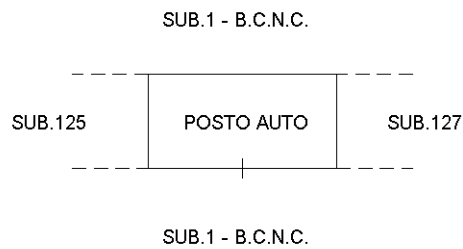

PIANO TERRA



Nord

Ultima planimetria in atti

**Agenzia del Territorio
CATASTO FABBRICATI
Ufficio Provinciale di
Vicenza**

Dichiarazione protocollo n. VI0342307 del 13/10/2008

Planimetria di u.i.u. in Comune di Torri Di Quartesolo

Via Roma

civ. SNC

Identificativi Catastali:

Sezione:

Foglio: 6

Particella: 741

Subalterno: 127

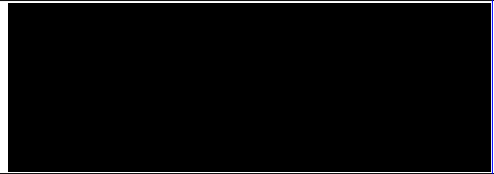

Scheda n. 1 Scala 1:200

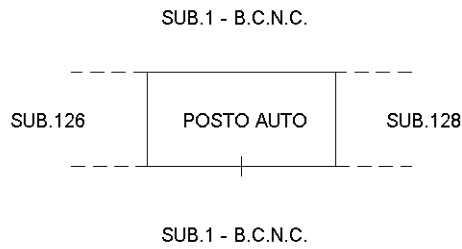

PIANO TERRA



Nord

Ultima planimetria in atti

**Agenzia del Territorio
CATASTO FABBRICATI
Ufficio Provinciale di
Vicenza**

Dichiarazione protocollo n. VI0342307 del 13/10/2008

Planimetria di u.i.u. in Comune di Torri Di Quartesolo

Via Roma

civ. SNC

Identificativi Catastali:

Sezione:

Foglio: 6

Particella: 741

Subalterno: 128

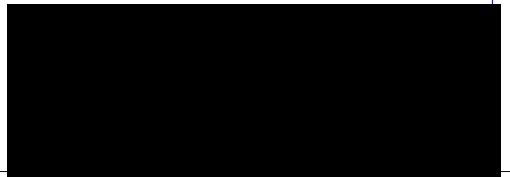

Scheda n. 1 Scala 1:200

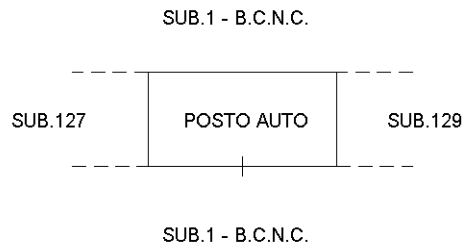

PIANO TERRA



Nord

Ultima planimetria in atti

**Agenzia del Territorio
CATASTO FABBRICATI
Ufficio Provinciale di
Vicenza**

Dichiarazione protocollo n. VI0342307 del 13/10/2008

Planimetria di u.i.u. in Comune di Torri Di Quartesolo

Via Roma

civ. SNC

Identificativi Catastali:

Sezione:

Foglio: 6

Particella: 741

Subalterno: 129

Scheda n. 1

Scala 1:200

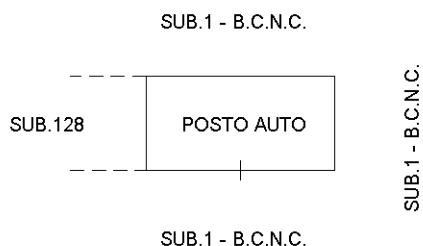

PIANO TERRA



Nord

Ultima planimetria in atti

**Agenzia del Territorio
CATASTO FABBRICATI
Ufficio Provinciale di
Vicenza**

Dichiarazione protocollo n. VI0342307 del 13/10/2008

Planimetria di u.i.u. in Comune di Torri Di Quartesolo

Via Roma

civ. SNC

Identificativi Catastali:

Sezione:

Foglio: 6

Particella: 741

Subalterno: 130

Scheda n. 1

Scala 1:200

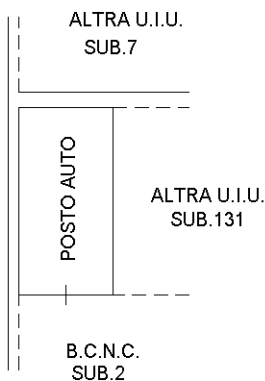

PIANO INTERRATO H.260



Nord

Ultima planimetria in atti

**Agenzia del Territorio
CATASTO FABBRICATI
Ufficio Provinciale di
Vicenza**

Dichiarazione protocollo n. VI0342307 del 13/10/2008

Planimetria di u.i.u. in Comune di Torri Di Quartesolo

Via Roma

civ. SNC

Identificativi Catastali:

Sezione:

Foglio: 6

Particella: 741

Subalterno: 131

Scheda n. 1

Scala 1:200

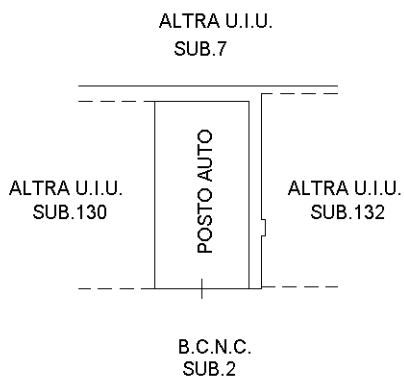

PIANO INTERRATO H.260



Nord

Ultima planimetria in atti

**Agenzia del Territorio
CATASTO FABBRICATI
Ufficio Provinciale di
Vicenza**

Dichiarazione protocollo n. VI0342307 del 13/10/2008

Planimetria di u.i.u. in Comune di Torri Di Quartesolo

Via Roma

civ. SNC

Identificativi Catastali:

Sezione:

Foglio: 6

Particella: 741

Subalterno: 132

Scheda n. 1 Scala 1:200

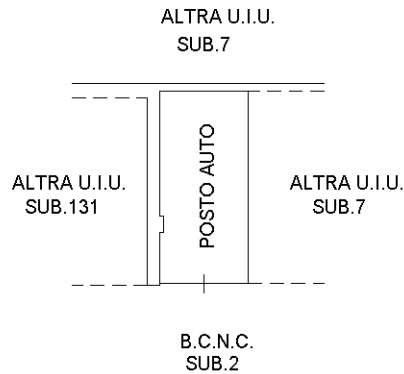

PIANO INTERRATO H.260



Nord

Ultima planimetria in atti

**Agenzia del Territorio
CATASTO FABBRICATI
Ufficio Provinciale di
Vicenza**

Dichiarazione protocollo n. VI0342307 del 13/10/2008

Planimetria di u.i.u. in Comune di Torri Di Quartesolo

Via Roma

civ. SNC

Identificativi Catastali:

Sezione:

Foglio: 6

Particella: 741

Subalterno: 133

Scheda n. 1

Scala 1:200

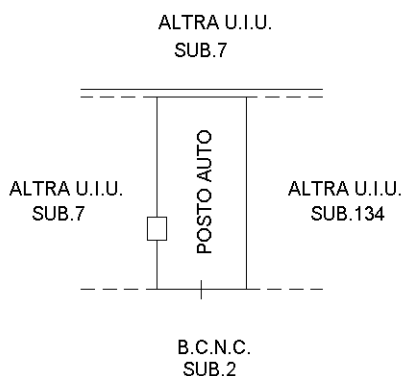

PIANO INTERRATO H.260



Nord

Ultima planimetria in atti

**Agenzia del Territorio
CATASTO FABBRICATI
Ufficio Provinciale di
Vicenza**

Dichiarazione protocollo n. VI0342307 del 13/10/2008

Planimetria di u.i.u. in Comune di Torri Di Quartesolo

Via Roma

civ. SNC

Identificativi Catastali:

Sezione:

Foglio: 6

Particella: 741

Subalterno: 134

Scheda n. 1

Scala 1:200

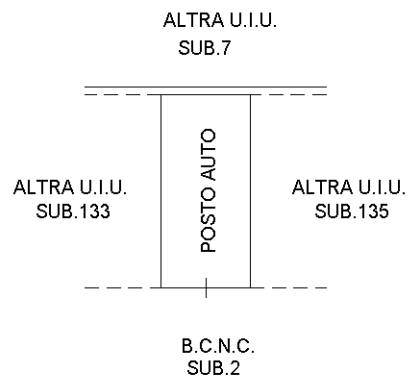

PIANO INTERRATO H.260



Nord

Ultima planimetria in atti

**Agenzia del Territorio
CATASTO FABBRICATI
Ufficio Provinciale di
Vicenza**

Dichiarazione protocollo n. VI0342307 del 13/10/2008

Planimetria di u.i.u. in Comune di Torri Di Quartesolo

Via Roma

civ. SNC

Identificativi Catastali:

Sezione:

Foglio: 6

Particella: 741

Subalterno: 135

Scheda n. 1

Scala 1:200

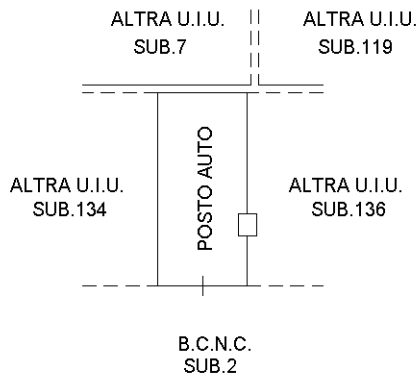

PIANO INTERRATO H.260



Nord

Catasto dei Fabbricati - Situazione al 22/05/2025 - Comune di TORRIDI QUARTESOLO(L297) - < Foglio 6 - Particella 741 - Subalterno 135 >
VIA ROMA n. SNC Piano S1

Ultima planimetria in atti

**Agenzia del Territorio
CATASTO FABBRICATI
Ufficio Provinciale di
Vicenza**

Dichiarazione protocollo n. VI0342307 del 13/10/2008

Planimetria di u.i.u. in Comune di Torri Di Quartesolo

Via Roma

civ. SNC

Identificativi Catastali:

Sezione:

Foglio: 6

Particella: 741

Subalterno: 136

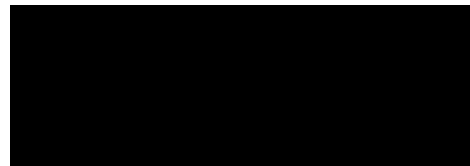

Scheda n. 1

Scala 1:200

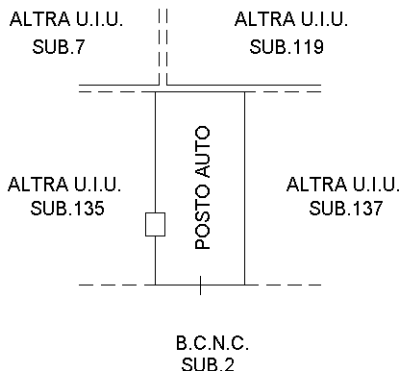

PIANO INTERRATO H.260



Nord

Ultima planimetria in atti

**Agenzia del Territorio
CATASTO FABBRICATI
Ufficio Provinciale di
Vicenza**

Dichiarazione protocollo n. VI0342307 del 13/10/2008

Planimetria di u.i.u. in Comune di Torri Di Quartesolo

Via Roma

civ. SNC

Identificativi Catastali:

Sezione:

Foglio: 6

Particella: 741

Subalterno: 137

Scheda n. 1

Scala 1:200

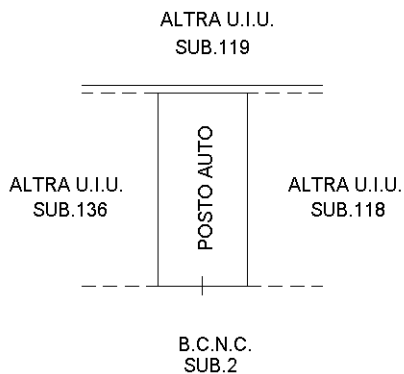

PIANO INTERRATO H.260



Nord

Ultima planimetria in atti

**Agenzia del Territorio
CATASTO FABBRICATI
Ufficio Provinciale di
Vicenza**

Dichiarazione protocollo n. VI0342307 del 13/10/2008

Planimetria di u.i.u. in Comune di Torri Di Quartesolo

Via Roma

civ. SNC

Identificativi Catastali:

Sezione:

Foglio: 6

Particella: 741

Subalterno: 138

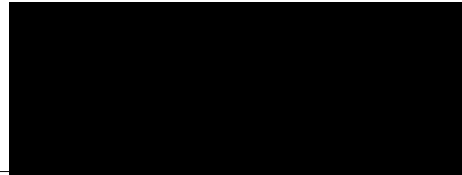

Scheda n. 1 Scala 1:200

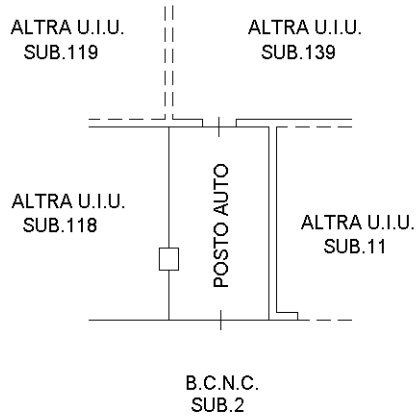

PIANO INTERRATO H.260



Nord

Ultima planimetria in atti

**Agenzia del Territorio
CATASTO FABBRICATI
Ufficio Provinciale di
Vicenza**

Dichiarazione protocollo n. VI0342307 del 13/10/2008

Planimetria di u.i.u. in Comune di Torri Di Quartesolo

Via Roma

civ. SNC

Identificativi Catastali:

Sezione:

Foglio: 6

Particella: 741

Subalterno: 139



Scheda n. 1

Scala 1:200



PIANO INTERRATO H.260



Nord

Ultima planimetria in atti

**Agenzia del Territorio
CATASTO FABBRICATI
Ufficio Provinciale di
Vicenza**

Dichiarazione protocollo n. VI0342307 del 13/10/2008

Planimetria di u.i.u. in Comune di Torri Di Quartesolo

Via Roma

civ. SNC

Identificativi Catastali:

Sezione:

Foglio: 6

Particella: 741

Subalterno: 140

Scheda n. 1

Scala 1:200

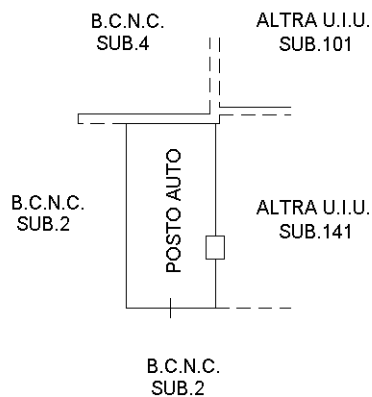

PIANO INTERRATO H.260



Nord

Ultima planimetria in atti

**Agenzia del Territorio
CATASTO FABBRICATI
Ufficio Provinciale di
Vicenza**

Dichiarazione protocollo n. VI0342307 del 13/10/2008

Planimetria di u.i.u. in Comune di Torri Di Quartesolo

Via Roma

civ. SNC

Identificativi Catastali:

Sezione:

Foglio: 6

Particella: 741

Subalterno: 141

Scheda n. 1

Scala 1:200

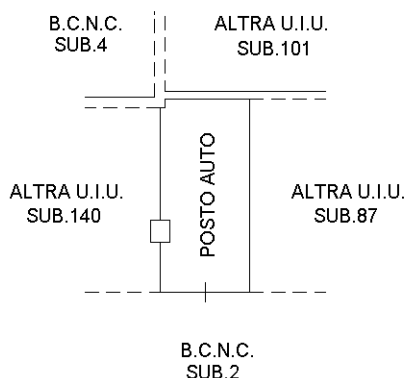

PIANO INTERRATO H.260



Nord

Ultima planimetria in atti

**Agenzia del Territorio
CATASTO FABBRICATI
Ufficio Provinciale di
Vicenza**

Dichiarazione protocollo n. VI0342307 del 13/10/2008

Planimetria di u.i.u. in Comune di Torri Di Quartesolo

Via Roma

civ. SNC

Identificativi Catastali:

Sezione:

Foglio: 6

Particella: 741

Subalterno: 142

Scheda n. 1

Scala 1:200

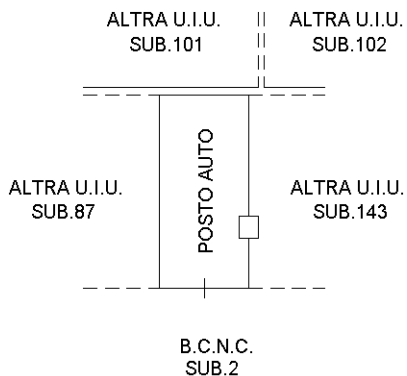

PIANO INTERRATO H.260



Nord

Ultima planimetria in atti

**Agenzia del Territorio
CATASTO FABBRICATI
Ufficio Provinciale di
Vicenza**

Dichiarazione protocollo n. VI0342307 del 13/10/2008

Planimetria di u.i.u. in Comune di Torri Di Quartesolo

Via Roma

civ. SNC

Identificativi Catastali:

Sezione:

Foglio: 6

Particella: 741

Subalterno: 143

Scheda n. 1

Scala 1:200

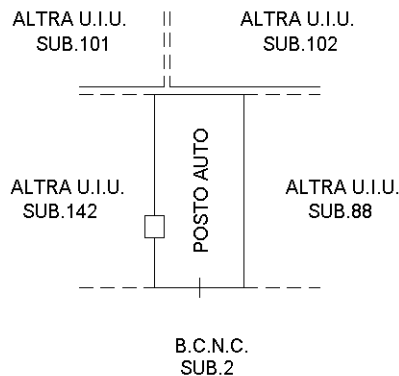

PIANO INTERRATO H.260



Nord

Ultima planimetria in atti

**Agenzia del Territorio
CATASTO FABBRICATI
Ufficio Provinciale di
Vicenza**

Dichiarazione protocollo n. VI0342307 del 13/10/2008

Planimetria di u.i.u. in Comune di Torri Di Quartesolo

Via Roma

civ. SNC

Identificativi Catastali:

Sezione:

Foglio: 6

Particella: 741

Subalterno: 144

Scheda n. 1

Scala 1:200

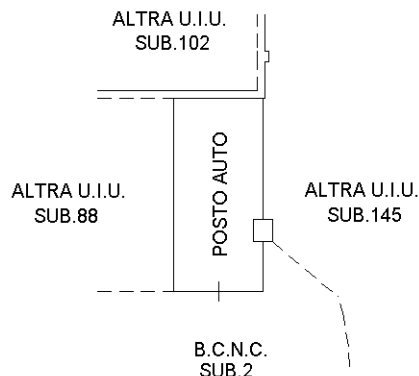

PIANO INTERRATO H.260



Nord

Ultima planimetria in atti

**Agenzia del Territorio
CATASTO FABBRICATI
Ufficio Provinciale di
Vicenza**

Dichiarazione protocollo n. VI0342307 del 13/10/2008

Planimetria di u.i.u. in Comune di Torri Di Quartesolo

Via Roma

civ. SNC

Identificativi Catastali:

Sezione:

Foglio: 6

Particella: 741

Subalterno: 145

Scheda n. 1

Scala 1:200

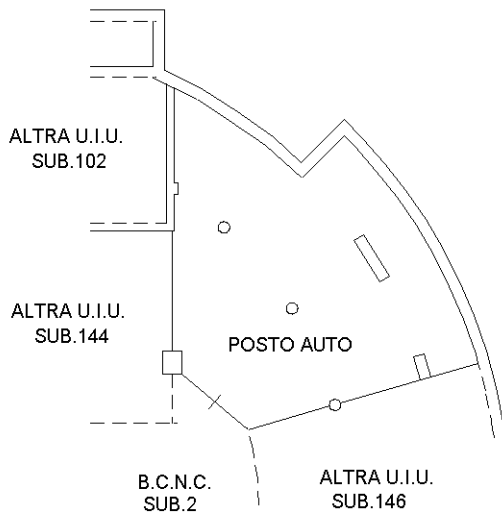

PIANO INTERRATO H.260



Nord

Ultima planimetria in atti

**Agenzia del Territorio
CATASTO FABBRICATI
Ufficio Provinciale di
Vicenza**

Dichiarazione protocollo n. VI0342307 del 13/10/2008

Planimetria di u.i.u. in Comune di Torri Di Quartesolo

Via Roma

civ. SNC

Identificativi Catastali:

Sezione:

Foglio: 6

Particella: 741

Subalterno: 146

Scheda n. 1

Scala 1:200

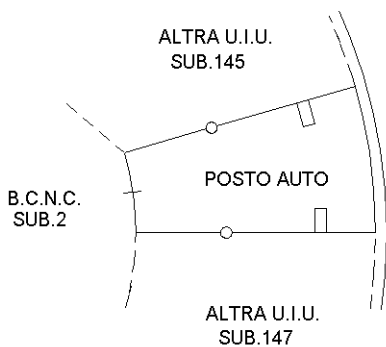

PIANO INTERRATO H.260



Nord

Ultima planimetria in atti

**Agenzia del Territorio
CATASTO FABBRICATI
Ufficio Provinciale di
Vicenza**

Dichiarazione protocollo n. VI0342307 del 13/10/2008

Planimetria di u.i.u. in Comune di Torri Di Quartesolo

Via Roma

civ. SNC

Identificativi Catastali:

Sezione:

Foglio: 6

Particella: 741

Subalterno: 147

Scheda n. 1

Scala 1:200

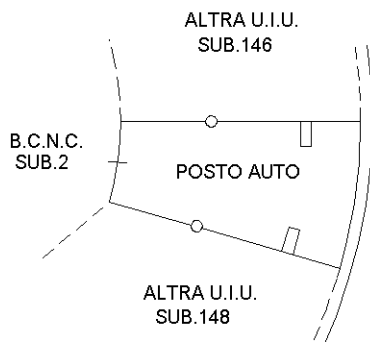

PIANO INTERRATO H.260



Nord

Ultima planimetria in atti

**Agenzia del Territorio
CATASTO FABBRICATI
Ufficio Provinciale di
Vicenza**

Dichiarazione protocollo n. VI0342307 del 13/10/2008

Planimetria di u.i.u. in Comune di Torri Di Quartesolo

Via Roma

civ. SNC

Identificativi Catastali:

Sezione:

Foglio: 6

Particella: 741

Subalterno: 148

Scheda n. 1

Scala 1:200

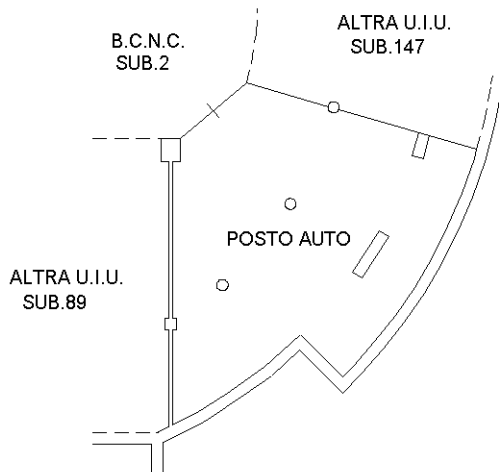

PIANO INTERRATO H.260



Nord

Ultima planimetria in atti