

Visura storica per immobile

Situazione degli atti informatizzati dall'impianto meccanografico al 25/01/2018

Dati della richiesta	Comune di CASCIANA TERME LARI (Codice: M327A)
Catasto Fabbricati	Sezione di LARI (Provincia di PISA) Foglio: 15 Particella: 1798 Sub.: 16

INTESTATO

1			(1) Proprieta` per 1/1
---	--	--	------------------------

Unità immobiliare dal 28/11/2017

N.	DATI IDENTIFICATIVI				DATI DI CLASSAMENTO							DATI DERIVANTI DA
	Sezione Urbana	Foglio	Particella	Sub	Zona Cens.	Micro Zona	Categoria	Classe	Consistenza	Superficie Catastale	Rendita	
1		15	1798	16			C/1	3	159 m ²	Totale: 250 m ²	Euro 2.143,25	ULTIMAZIONE DI FABBRICATO URBANO del 27/11/2017 protocollo n. PI0088193 in atti dal 28/11/2017 ULTIMAZIONE DI FABBRICATO URBANO (n. 15193.1/2017)
Indirizzo		VIA ALDO MORO SNC piano: T;										
Annotazioni		classamento e rendita proposti (D.M. 701/94)										

Situazione dell'unità immobiliare dal 24/05/2016

N.	DATI IDENTIFICATIVI				DATI DI CLASSAMENTO							DATI DERIVANTI DA
	Sezione Urbana	Foglio	Particella	Sub	Zona Cens.	Micro Zona	Categoria	Classe	Consistenza	Superficie Catastale	Rendita	
1		15	1798	16			in corso di definiz.					VARIAZIONE del 23/05/2016 protocollo n. PI0042795 in atti dal 24/05/2016 DIVISIONE- AMPLIAMENTO (n. 11517.1/2016)
Indirizzo		, VIA ALDO MORO SNC piano: T;										

Situazione degli intestati dal 23/05/2016

N.	DATI ANAGRAFICI	CODICE FISCALE	DIRITTI E ONERI REALI
1			(1) Proprieta` per 1/1
DATI DERIVANTI DA		VARIAZIONE del 23/05/2016 protocollo n. PI0042795 in atti dal 24/05/2016 Registrazione: DIVISIONE-AMPLIAMENTO (n. 11517.1/2016)	

Visura storica per immobile

Situazione degli atti informatizzati dall'impianto meccanografico al 25/01/2018

Situazione dell'unità immobiliare che ha originato il precedente dal 24/03/2014

N.	DATI IDENTIFICATIVI				DATI DI CLASSAMENTO							DATI DERIVANTI DA
	Sezione Urbana	Foglio	Particella	Sub	Zona Cens.	Micro Zona	Categoria	Classe	Consistenza	Superficie Catastale	Rendita	
1		15	1798	3			in corso di costruz.					VARIAZIONE TOPONOMASTICA del 24/03/2014 protocollo n. PI0047451 in atti dal 24/03/2014 VARIAZIONE DI TOPONOMASTICA (n. 22603.1/2014)
Indirizzo				VIA ALDO MORO SNC piano: T;								

Situazione dell'unità immobiliare dal 23/01/2014

N.	DATI IDENTIFICATIVI				DATI DI CLASSAMENTO							DATI DERIVANTI DA
	Sezione Urbana	Foglio	Particella	Sub	Zona Cens.	Micro Zona	Categoria	Classe	Consistenza	Superficie Catastale	Rendita	
1		15	1798	3			in corso di costruz.					VARIAZIONE TERRITORIALE del 01/01/2014 in atti dal 23/01/2014 LEGGE REGIONALE N.68 proveniente dal comune E455; trasferito al comune M327A. (n. 12/2014)
Indirizzo				, VIA ALDO MORO SNC piano: T;								

Situazione degli intestati dal 23/01/2014

N.	DATI ANAGRAFICI	CODICE FISCALE	DIRITTI E ONERI REALI
1			(1) Proprieta' per 1/1 fino al 23/05/2016
DATI DERIVANTI DA		VARIAZIONE TERRITORIALE del 01/01/2014 in atti dal 23/01/2014 Registrazione: LEGGE REGIONALE N.68 proveniente dal comune E455; trasferito al comune M327A. (n. 12/2014)	

Unità immobiliari n. 1

Tributi erariali: Euro 0,90

Visura telematica

* Codice Fiscale Validato in Anagrafe Tributaria

Visura storica per immobile

Situazione degli atti informatizzati dall'impianto meccanografico al 19/10/2017

Dati della richiesta	Comune di LARI (Codice: E455)
Catasto Terreni	Provincia di PISA Foglio: 15 Particella: 1798

Numero di mappa soppresso dal 22/01/2014

N.	DATI IDENTIFICATIVI			DATI CLASSAMENTO					DATI DERIVANTI DA	
	Foglio	Particella	Sub	Porz	Qualità Classe	Superficie(m ²)	Deduz	Reddito		
						ha are ca		Dominicale		Agrario
1	15	1798		-	SOPPRESSO	00 00				VARIAZIONE TERRITORIALE del 01/01/2014 in atti dal 22/01/2014 LEGGE REGIONALE N.68 proveniente dal comune E455; trasferito al comune M327A. (n. 5/2014)
Notifica					Partita	0				

Area di enti urbani e promiscui dal 16/09/2013

N.	DATI IDENTIFICATIVI			DATI CLASSAMENTO					DATI DERIVANTI DA	
	Foglio	Particella	Sub	Porz	Qualità Classe	Superficie(m ²)	Deduz	Reddito		
						ha are ca		Dominicale		Agrario
1	15	1798		-	ENTE URBANO	16 09				Tipo mappale del 16/09/2013 protocollo n. PI0107989 in atti dal 16/09/2013 presentato il 16/09/2013 (n. 107989.1/2013)
Notifica					Partita	1				
Annotazioni				di immobile: comprende il fg. 15 n. 1737						

Nella variazione sono stati soppressi i seguenti immobili:

- foglio 15 particella 1737

Visura storica per immobile

Situazione degli atti informatizzati dall'impianto meccanografico al 19/10/2017

Area di enti urbani e promiscui dal 09/08/2013

N.	DATI IDENTIFICATIVI			DATI CLASSAMENTO						DATI DERIVANTI DA	
	Foglio	Particella	Sub	Porz	Qualità Classe	Superficie(m²)	Deduz	Reddito			
						ha are ca		Dominicale	Agrario		
1	15	1798		-	ENTE URBANO	15 24					Tipo mappale del 09/08/2013 protocollo n. PI0095925 in atti dal 09/08/2013 presentato il 09/08/2013 PER NUOVA COSTRUZIONE (n. 95925.1/2013)
Notifica						Partita	1				

Nella variazione sono stati soppressi i seguenti immobili:

- foglio 15 particella 1562

L'intestazione alla data della richiesta deriva dai seguenti atti:

Situazione dell'immobile che ha originato il precedente dal 18/09/2006

N.	DATI IDENTIFICATIVI			DATI CLASSAMENTO						DATI DERIVANTI DA	
	Foglio	Particella	Sub	Porz	Qualità Classe	Superficie(m²)	Deduz	Reddito			
						ha are ca		Dominicale	Agrario		
1	15	1562		-	SEMIN ARBOR 1	15 24	A175	Euro 11,33	Euro 5,12	FRAZIONAMENTO del 18/09/2006 protocollo n. PI0097123 in atti dal 18/09/2006 (n. 97123.1/2006)	
Notifica						Partita					

Nella variazione sono stati soppressi i seguenti immobili:

- foglio 15 particella 1531 - foglio 15 particella 1534

Sono stati inoltre variati i seguenti immobili:

- foglio 15 particella 1563 - foglio 15 particella 1564 - foglio 15 particella 1565 - foglio 15 particella 1566 - foglio 15 particella 1567 - foglio 15 particella 1568 - foglio 15 particella 1569

L'intestazione alla data della richiesta deriva dai seguenti atti:

Situazione degli intestati dal 13/06/2006

N.	DATI ANAGRAFICI	CODICE FISCALE	DIRITTI E ONERI REALI
1			(1) Proprieta' per 1/1 fino al 09/08/2013
DATI DERIVANTI DA		FRAZIONAMENTO del 18/09/2006 protocollo n. PI0097123 in atti dal 18/09/2006 Registrazione: (n. 97123.1/2006)	

Visura storica per immobile

Situazione degli atti informatizzati dall'impianto meccanografico al 19/10/2017

Situazione dell'immobile che ha originato il precedente dal 21/04/2006

N.	DATI IDENTIFICATIVI			DATI CLASSAMENTO						DATI DERIVANTI DA
	Foglio	Particella	Sub	Porz	Qualità Classe	Superficie(m²)	Deduz	Reddito		
						ha are ca		Dominicale	Agrario	
1	15	1531		-	SEMIN ARBOR 1	23 13	A175	Euro 17,20	Euro 7,76	FRAZIONAMENTO del 21/04/2006 protocollo n. PI0047168 in atti dal 21/04/2006 (n. 47168.1/2006)
Notifica						Partita				

Nella variazione sono stati soppressi i seguenti immobili:

- foglio 15 particella 35 - foglio 15 particella 29

Sono stati inoltre variati i seguenti immobili:

- foglio 15 particella 1524 - foglio 15 particella 1525 - foglio 15 particella 1526 - foglio 15 particella 1527 - foglio 15 particella 1528 - foglio 15 particella 1529 - foglio 15 particella 1530 - foglio 15 particella 1532

L'intestazione alla data della richiesta deriva dai seguenti atti:

Situazione degli intestati dal 21/04/2006

N.	DATI ANAGRAFICI	CODICE FISCALE	DIRITTI E ONERI REALI
1	[REDACTED]	[REDACTED]	(1) Proprieta` per 1/1 fino al 18/09/2006
DATI DERIVANTI DA		ISTRUMENTO (ATTO PUBBLICO) del 13/06/2006 Nota presentata con Modello Unico in atti dal 19/06/2006 Repertorio n.: 31083 Rogante: [REDACTED] Sede: PONSACCO Registrazione: COMPRAVENDITA (n. 7901.1/2006)	

Situazione degli intestati dal 16/02/2006

N.	DATI ANAGRAFICI	CODICE FISCALE	DIRITTI E ONERI REALI
1	[REDACTED]	[REDACTED]	(1) Proprieta` per 1000/1000 fino al 13/06/2006
DATI DERIVANTI DA		FRAZIONAMENTO del 21/04/2006 protocollo n. PI0047168 in atti dal 21/04/2006 Registrazione: (n. 47168.1/2006)	

Situazione dell'immobile che ha originato il precedente dal 11/04/1991

N.	DATI IDENTIFICATIVI			DATI CLASSAMENTO						DATI DERIVANTI DA
	Foglio	Particella	Sub	Porz	Qualità Classe	Superficie(m²)	Deduz	Reddito		
						ha are ca		Dominicale	Agrario	
1	15	29		-	SEMIN ARBOR 1	85 80	A175	Euro 63,81 L. 123.552	Euro 28,80 L. 55.770	FRAZIONAMENTO in atti dal 11/04/1991 (n. 2146/1989)
Notifica						Partita		3879		

Sono stati inoltre variati i seguenti immobili:

- foglio 15 particella 1238

Visura storica per immobile

Situazione degli atti informatizzati dall'impianto meccanografico al 19/10/2017

Situazione dell'Immobile dall'impianto meccanografico

N.	DATI IDENTIFICATIVI			DATI CLASSAMENTO					DATI DERIVANTI DA	
	Foglio	Particella	Sub	Porz	Qualità Classe	Superficie(m ²)	Deduz	Reddito		
						ha are ca		Dominicale		Agrario
1	15	29		-	SEMIN ARBOR 1	88 80	A175	L. 127.872	L. 57.720	Impianto meccanografico del 01/10/1971
Notifica						Partita	3879			

L'intestazione alla data della richiesta deriva dai seguenti atti:

Situazione degli intestati dall'impianto meccanografico

N.	DATI ANAGRAFICI	CODICE FISCALE	DIRITTI E ONERI REALI
1	[REDACTED]	[REDACTED]	(1) Proprieta` per 1/1 fino al 21/04/2006
DATI DERIVANTI DA		DENUNZIA (NEI PASSAGGI PER CAUSA DI MORTE) del 16/02/2006 protocollo n. PI0059043 in atti dal 31/05/2006 Registrazione: UR Sede: PONTEDERA Volume: 1087 n: 39 del 24/04/2006 ESEGUITA AI SOLI FINI DELLA CONTINUITA` STORICA (n. 4149.1/2006)	

N.	DATI ANAGRAFICI	CODICE FISCALE	DIRITTI E ONERI REALI
1	[REDACTED]	[REDACTED]	(1) Proprieta` per 1000/1000 fino al 16/02/2006
DATI DERIVANTI DA		Impianto meccanografico del 01/10/1971	

Unità immobiliari n. 1

Tributi erariali: Euro 0,90

Visura telematica

* Codice Fiscale Validato in Anagrafe Tributaria

ELABORATO PLANIMETRICO

Compilato da:

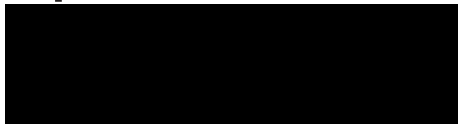

**Agenzia delle Entrate
CATASTO FABBRICATI
Ufficio Provinciale di
Pisa**

Comune di Casciana Terme Lari

Sezione: Foglio: 15 Particella: 1798

Protocollo n. PI0088195 del 28/11/2017

Tipo Mappale n. del

Dimostrazione grafica dei subalterni

Scala 1 : 500

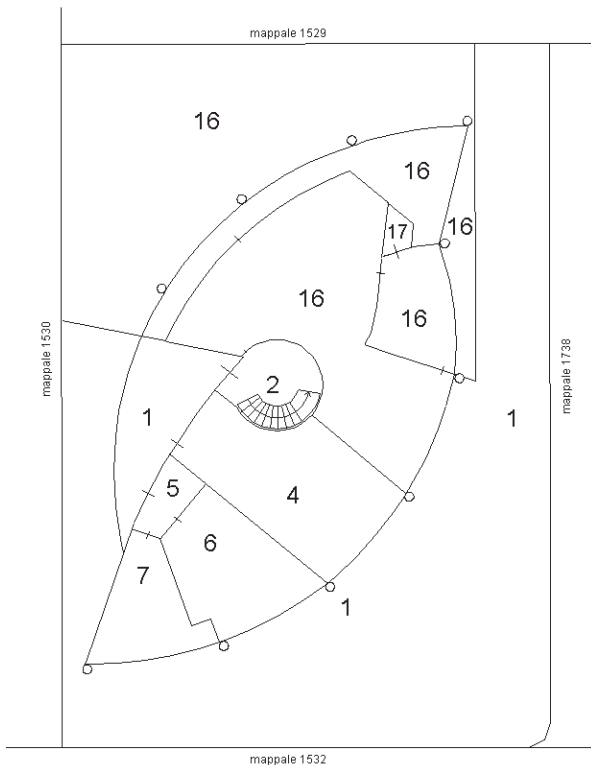

PIANO TERRA

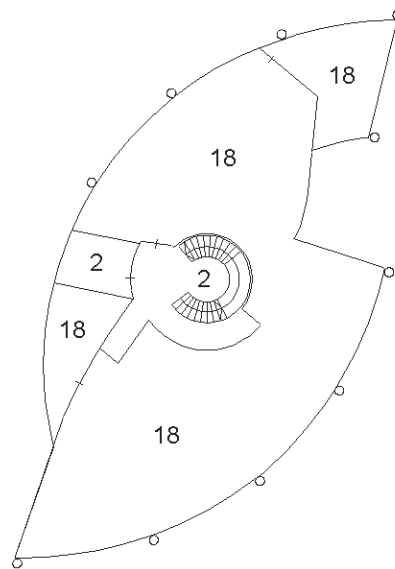

PIANO PRIMO

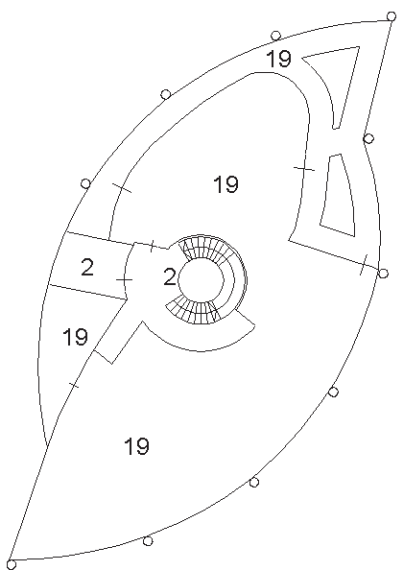

PIANO SECONDO

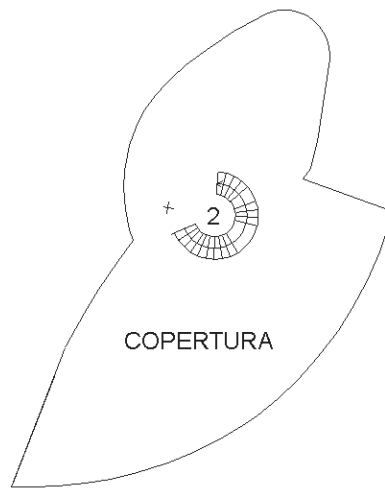

PIANO TERZO

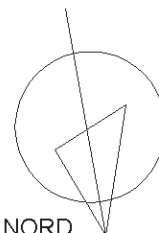

Ultima planimetria in atti

Catasto dei Fabbricati - Situazione al 30/11/2017 - Comune di CASCIANA TERME LARI/A (M327) - < Foglio: 15 - Particella: 1798 - Elaborato planimetrico

Direzione Provinciale di Pisa
 Ufficio Provinciale - Territorio
 Servizi Catastali

Comune di: CASCIANA TERME LARI

Elenco Subalterni

ACCERTAMENTO DELLA PROPRIETA IMMOBILIARE URBANA

ELENCO DEI SUBALTERNI ASSEGNATI

Comune		Sezione	Foglio	Particella		Tipo mappale	del:
CASCIANA TERME LARI			15	1798			
Sub	UBICAZIONE via/piazza	n°civ	Piani	Scala	Int.	DESCRIZIONE	
1	via aldo moro		T			RESEDE SCOPERTO BCNC COMUNE A TUTTI I SUBALTERNI DEL MAPPALE 1798.	
2	via aldo moro		T-1 2-3			SCALA BCNC AI SUBALTERNI 18 E 19 DEL MAPPALE 1798.	
4	via aldo moro	SNC	T			LOCALE COMMERCIALE.	
5	via aldo moro		T			LOGGIA BCNC AI SUB 6 E 7 DEL MAPPALE 1798.	
6	via aldo moro	SNC	T			LABORATORIO.	
7	via aldo moro	SNC	T			LABORATORIO.	
12						SOPPRESSO	
13						SOPPRESSO	
14						SOPPRESSO	
15						SOPPRESSO	
16	via aldo moro	SNC	T			LOCALE COMMERCIALE CON LOGGIA E RESEDE ESCLUSIVO.	
17	via aldo moro		T			LOCALE TECNICO BCNC COMUNE AI SUBALTERNI 4, 16 E 18 DEL MAPPALE 1798.	
18	via aldo moro	SNC	1			UFFICIO O STUDIO PRIVATO CON DUE TERRAZZI DEI QUALI UNO COPERTO.	
19	via aldo moro	SNC	2			UFFICIO O STUDIO PRIVATO CON DUE TERRAZZI.	

Unità immobiliari n. 14

Tributi erariali: 0,00

Visura telematica

* Codice Fiscale Validato in Anagrafe Tributaria