

Data presentazione: 10/06/1988 - Data: 11/10/2019 - n. T196615 - Richiedente: MSTRNZ51M18G478X
Totale schede: 1 - Formato di acquisizione: A2(420x594) - Formato stampa richiesto: A3(297x420)
Ultima planimetria in atti

Data presentazione: 10/06/1988 - Data: 11/10/2019 - n. T196615 - Richiedente: MSTRNZ51M18G478X

F. n. 408



MINISTERO DELLE FINANZE
DIREZIONE GENERALE DEL CATASTO E DEI SERVIZI TECNICI ERARIALI

Lire 350

NUOVO CATASTO EDILIZIO URBANO

(R. DECRETO-LEGGE 13 APRILE 1938, N. 657)

Planimetria dell'immobile situato nel Comune di PERUGIA Pr. Loc. PONTE RIO
Ditta "RUGOLO VERDE s.r.l."

Allegata alla dichiarazione presentata all'Ufficio Tecnico Erariale di

PIANO SECONDO H. 290

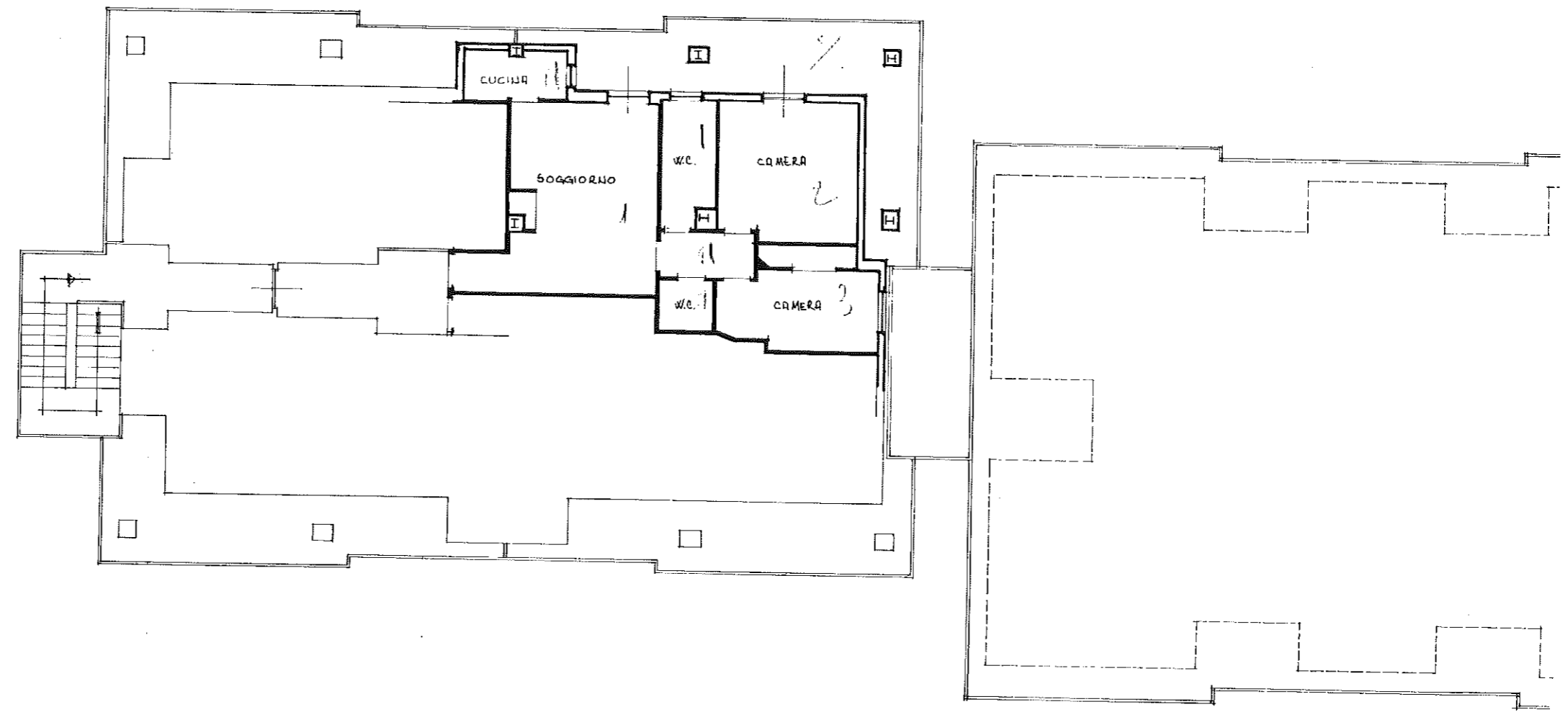

ORIENTAMENTO



SCALA DI 1:100

| SPAZIO RISERVATO PER LE ANNOTAZIONI D'UFFICIO | |
|---|-----|
| DATA | |
| PROT. N° | |
| | 217 |
| | 53 |
| | 50 |

Compilata dal _____
(Titolo, nome e cognome del tecnico)

Iscritto all'Albo dei _____
della Provincia di _____

DATA _____

Firma: _____