

MODULARIO
F. - Cat. S. T. - 306



MINISTERO DELLE FINANZE

MOD. A (Nuovo Catasto Edilizio Urbano)

DIREZIONE GENERALE DEL CATASTO E DEI SERVIZI TECNICI ERARIALI

Lire
30

NUOVO CATASTO EDILIZIO URBANO

(R. DECRETO-LEGGI 13 APRILE 1939, N. 652)

Planimetria dell'immobile situato nel Comune di DEGO Loc. PIAN MARTINO

Ditta GUERRINONI GIGLIOLA n. Cairo Mitte il 25/2/1945 C.F. GRN GLL 45 B.63 B369F

Allegata alla dichiarazione presentata all'Ufficio Tecnico Erariale di SAVONA

F^o 53

SCALA 1:2000

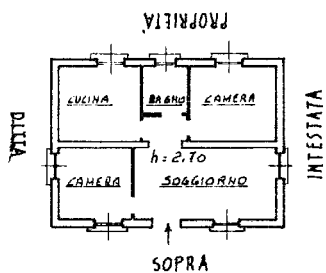
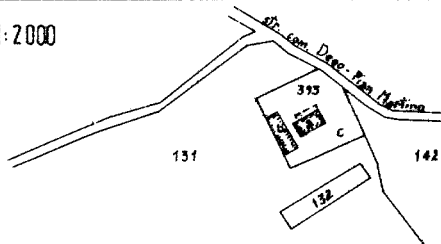

PIANO TERRA

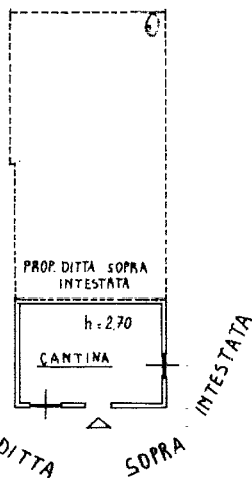

piano terra

F^o 53 mapp. 393 sub. 2



ORIENTAMENTO



SCALA DI 1:200

TIPO MAPPALE N° 586 del 5/11/1984

SPAZIO RISERVATO PER LE ANNOTAZIONI D'UFFICIO

DATA
PROT. N°

SCHEDA N° 99158

Compilata dal Geometra
MARCO SOLERO
(Titolo, nome e cognome del tecnico)
Iscritto all'Albo dei Geometri
della Provincia di SAVONA n° 709
DATA 12 gennaio 1985
Firma: Marco Solero

Catasto dei Fabbricati - Situazione al 15/06/2016 - Comune di DEGO (D264) - < Foglio: 53 - Particella: 393 - Subalterno: 2 >
LOCALITA' PIAN MARTINO piano: T:

10 metri

Ultima planimetria in atti

MODULARIO
F. - Cat. S. F. - 306



MINISTERO DELLE FINANZE
DIREZIONE GENERALE DEL CATASTO E DEI SERVIZI TECNICI ERARIALI

MOD. A (Nuovo Catasto Edilizio Urbano)

Lire
30

NUOVO CATASTO EDILIZIO URBANO

(R. DECRETO-LEGGE 13 APRILE 1939, N. 652)

Planimetria dell'immobile situato nel Comune di DEGO Loc. PIAN MARTINO

Ditta GUERRINONI GIGLIOLA n. Catto M. He. il 23/2/1945 C.F. GRN GLL 45 B 63 B 369 F

Allegata alla dichiarazione presentata all'Ufficio Tecnico Erariale di SAVONA

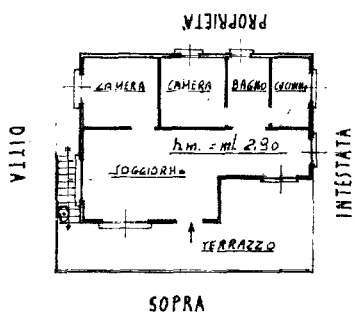

piano primo
mansarda to

10 metri

f.° 53 mapp. 393 sub 3

Tip. MAPPALE n° 586 del 5/11/1984



ORIENTAMENTO
N.

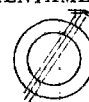

SCALA DI 1:200

SPAZIO RISERVATO PER LE ANNOTAZIONI D'UFFICIO

DATA

PROT. N°

SCHEDE N° 99159



Compilato dal Geometra
MARCO SOLERO
(Titolo, nome e cognome del tecnico)

Iscritto all'Albo dei Geometri
della Provincia di SAVONA n° 709

DATA 12 gennaio 1985

Firma: Marco Solero

Catasto dei Fabbricati - Situazione al 15/06/2016 - Comune di DEGO (D264) - < Foglio: 53 - Particella: 393 - Subalterno: 3 >
LOCALITA' PIAN MARTINO piano: 1;

Ultima planimetria in atti

MODULARIO
F. rig. rend. 497



MINISTERO DELLE FINANZE
DIREZIONE GENERALE DEL CATASTO E DEI SERVIZI TECNICI ERARIALI

Mod. B (Nuovo Catasto Edilizio Urbano)

NUOVO CATASTO EDILIZIO URBANO

Lire
50

(R. DECRETO-LEGGE 12 APRILE 1959, N. 652)

Planimetria dell'immobile situato nel Comune di DEGO Loc. PIAN MARTINO

Ditta GUERRINONI GIGLIOLA n. Cairo Mite il 23/2/1945 C.F. GRN GLL 45B63 B369F

Allegata alla dichiarazione presentata all'Ufficio Tecnico Erariale di SAVONA

piano terra

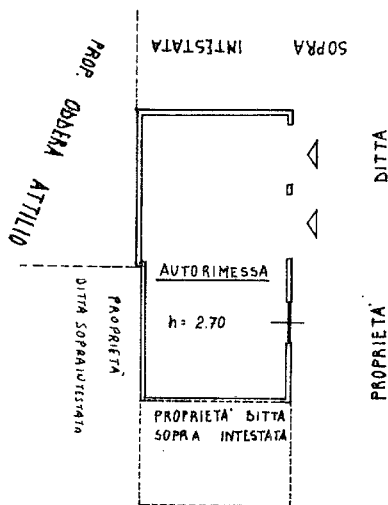

f° 53 map. 393 sub 4

TIPO MAPPALE n° 586 del 5/11/1981

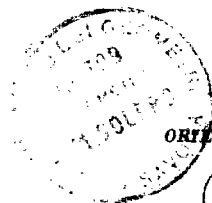

ORIENTAMENTO
N.



SCALA DI 1:200

SPAZIO RISERVATO PER LE ANNOTAZIONI D'UFFICIO

DATA
PROT. N°
SCHEMA N° 99160

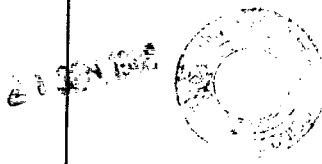

Compilata dal Geometra
MARCO SOLERO
(Titolo, nome e cognome del tecnico)

Iscritto all'Albo dei Geometri
della Provincia di SAVONA n° 709

DATA 12 gennaio 1985

Firma: Marco Solero

Catasto dei Fabbricati - Situazione al 15/06/2016 - Comune di DEGO (D264) - < Foglio: 53 - Particella: 393 - Subalterno: 4 >
LOCALITA' PIAN MARTINO piano: T;

10 metri

Ultima planimetria in atti

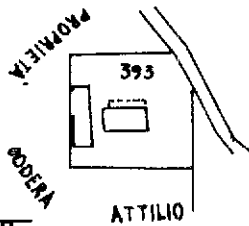

Rif. Tipo Mappale
n° 506 del 5/11/1984

Comune di DEGO
F. 53 p.lla 393

SCALA 1:2000

PROPRIETA'

ODDERA

ATTILIO

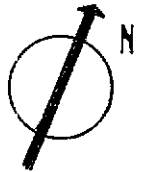
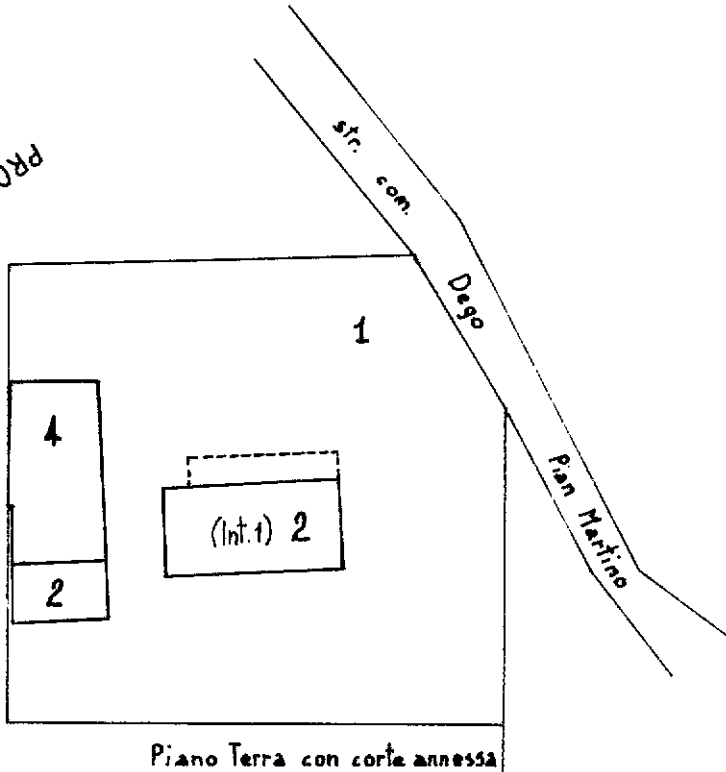

SCALA 1:500

Piano Terra con corte annessa

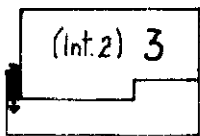

Piano Primo

mod 87

n° 343/85

compre

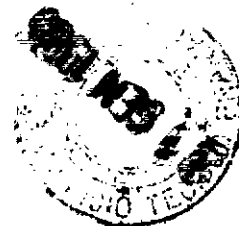

- Sub. 1 Bene Comune non Censibile ai sub. 2-3-4
- Sub. 2 Appartamento piano terra con cantina
- Sub. 3 Appartamento piano primo
- Sub. 4 Autorimessa uso privato

DEGO. Li 12 gennaio 1985

Bionco Jolera

Catasto dei Fabbricati - Situazione al 15/06/2016 - Comune di DEGO (D264) - < Foglio: 53 - Particella: 393 - Elaborato planimetrico >

Ultima planimetria in atti