

**Agenzia del Territorio
CATASTO FABBRICATI
Ufficio Provinciale di
Milano**

Dichiarazione protocollo n. MI0392824 del 10/06/2004

Planimetria di u.i.u. in Comune di Settala

Via Nilde Iotti

civ. 2

Identificativi Catastali:

Sezione:

Foglio: 19

Particella: 383

Subalterno: 14

Compilata da:

Montanari Pier Vittorio

Iscritto all'albo:

Geometri

Prov. Lodi

N. 141

Scheda n. 1

Scala 1:200

Scala A
Piano Secondo - Appartamento
Subalterno 14

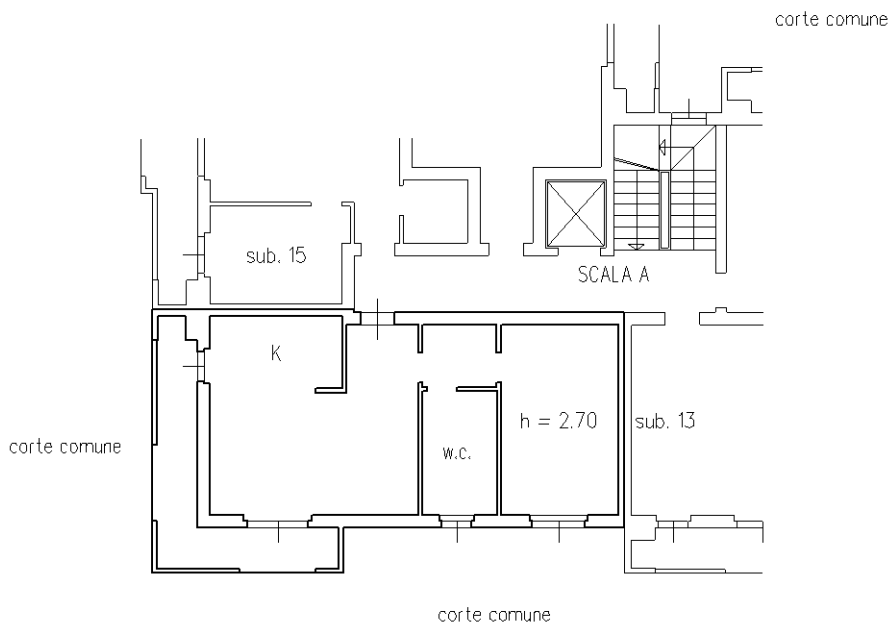

Scala A
Piano S1 - Cantina

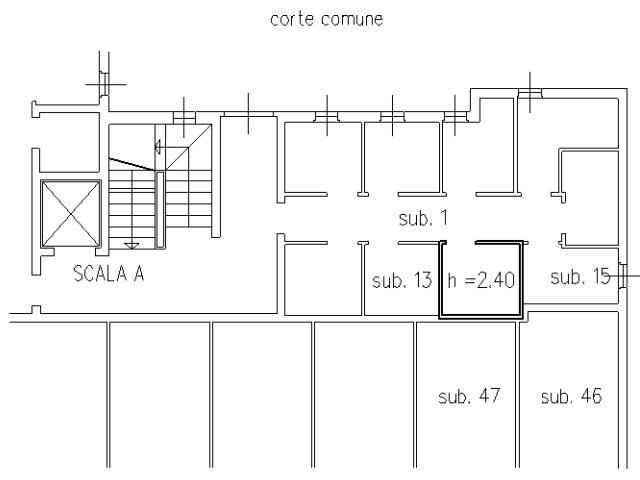

Ultima planimetria in atti