

MODULATO
F. Cat. 1/1 315



MINISTERO DELLE FINANZE
DIREZIONE GENERALE DEL CATASTO E DEI SERVIZI TECNICI ERARIALI

Mod. B (Nuovo Catasto Edilizio Urbano)

Lire
15

NUOVO CATASTO EDILIZIO URBANO

(R. DECRETI LEG. 1 APRILE 1953, N. 623)

Planimetria dell'immobile situato nel Comune di **CAMPOMORONE** Via **TORINO** int. **17**

Ditta **TARTAGLIA LIDIA IN PARALLO**

Allegata alla dichiarazione presentata all'Ufficio Tecnico Comunale di **GENOVA**

PIANO TERZO

SISTASCO

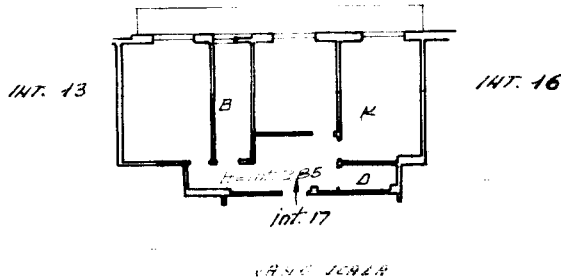

ORIENTAMENTO



SCALA DI 1:200

SPAZIO RISERVATO PER LE ANNOTAZIONI D'UFFICIO

DATA
PROT. N°

6483
1-12-73

Compilata dal

Dott. Arch. **PARODI MARIA CARLA**

Iserito all'Albo degli Architetti della Provincia di **Genova** della Leg. n° 391

DATA

Firma:

14/12/73
Parodi

Catasto dei Fabbricati - Situazione al 15/01/2025 - Comune di CAMPOMORONE(B551) - < Foglio 20 - Particella 477 - Subalterno 19 >
VIA TORINO n. 5 - Interno 17 Piano 3

Ultima planimetria in atti