

SEZIONE A-A

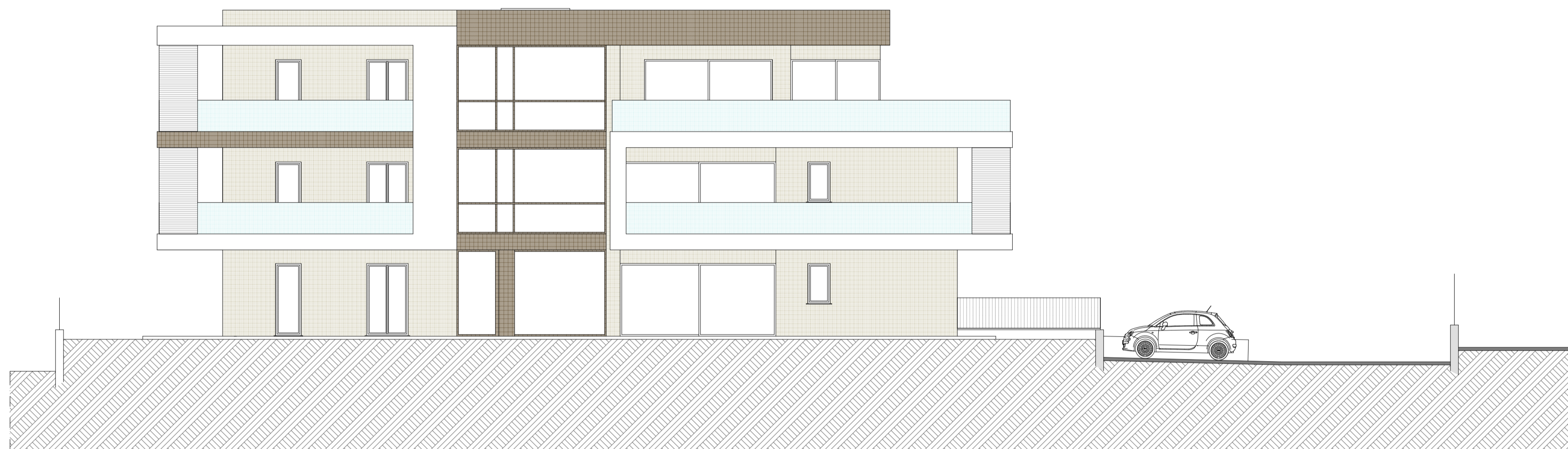

SEZIONE B-B



PROSPETTO EST



PROSPETTO NORD

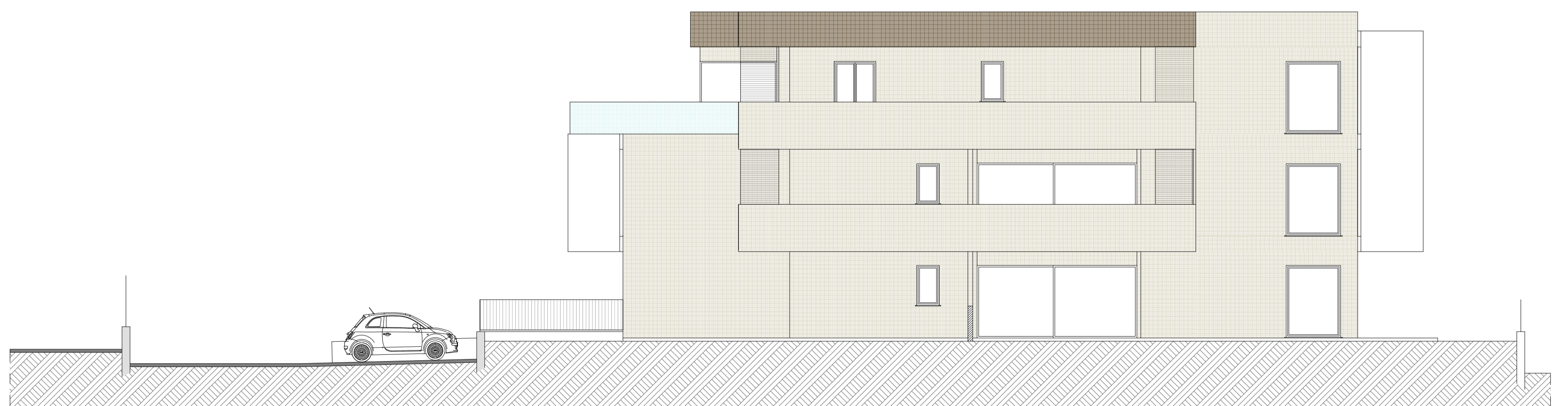

PROSPETTO OVEST



PROSPETTO SUD

## COMUNE DI PERUGIA

PROVINCIA DI PERUGIA

RISTRUTTURAZIONE EDILIZIA MEDIANTE DEMOLIZIONE  
E RICOSTRUZIONE DI UN FABBRICATO DI CIVILE ABITAZIONE  
CON PREMIALITA' AI SENSI DELL'ART. 51 DELLA L.R. 1/2015  
**VARIANTE IN C.O. AL P.d.C. n. 50 del 11/03/2024**  
(miglioramento sismico in applicazione della normativa c.d. sisma-acquisto)

RICHIEDENTI  
METALUX S.R.L.

LOCALITA' INTERVENTO  
Via Pievaioia,16- Madonna Alta

ELABORATI  
**VARIANTE:**  
Prospetto NORD  
Prospetto EST  
Prospetto SUD  
Prospetto OVEST  
Sezione A-A  
Sezione B-B

PROGETTISTA ARCHITETTONICO  
Arch. Maurizio Farinelli

DESIGN  
I.D. Cristian Fortini

DATA  
R1- 15/05/2025

SCALA  
1:100

TIMBRO E CURIA  
DIRETTORE DELL'ARCHITETTURA  
E DEL PATRIMONIO  
CULTURALE  
PROVINCIA DI PERUGIA  
859



FARINELLI & FORTINI S.T.P. S.S.  
via Giuseppe Ermini, snc - Santa Maria degli Angeli - Assisi  
C.F. e P.IVA 0333860547 - tel. 075.8042421 - email: info@farinelliortini.com  
Architetto Maurizio Farinelli 335.3303821 - Interior Designer Cristian Fortini 338.6304511

TAV. N.  
**10**