



MODULARIO  
F. rig. rend. 487



MINISTERO DELLE FINANZE  
DIREZIONE GENERALE DEL CATASTO E DEI SS.TT.EE.  
**CATASTO EDILIZIO URBANO** (RDL 13-4-1939, n. 652)

MOD. BN (CEU)

LIRE  
**250**

Planimetria di u.i.u. in Comune di...VICENZA..... via ...OZANAM..... civ. 8.....

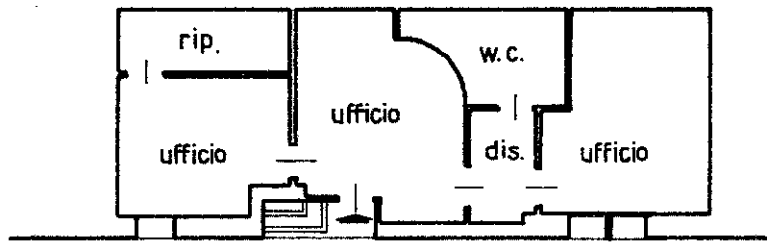

Pianta piano terra (h = 245)

V I A                    O Z A N A M

ORIENTAMENTO

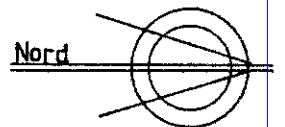

SCALA DI 1: 200

Dichiarazione di N.C.   
Ultima planimetria in atti  
Denuncia di variazione

Data presentazione: 09/11/1992 - Data: 27/11/2023  
Totale schede: 1 - Formato di acquisizione

F. n. 3  
n. 188 sub. 58

Inquadratura 01  
dei Fabbricati - Situazione al 27/11/2023 - Comune di VICENZA (L840) - < Foglio 63 - Particella 188 - Subalterno 58 >  
FONTO FEDERICO OZANAM Pr. 8 Piano 1

## Visura storica per immobile

### Situazione degli atti informatizzati al 22/06/2025

<b>Dati della richiesta</b>	<b>Comune di VICENZA (Codice:L840)</b>
<b>Catasto Fabbricati</b>	<b>Provincia di VICENZA</b>
	<b>Foglio: 63 Particella: 188 Sub.: 58</b>

#### INTESTATO

1			(1) Proprieta' 1/1
---	--	--	--------------------

#### Unità immobiliare dal 09/11/2015

N.	DATI IDENTIFICATIVI				DATI DI CLASSAMENTO							DATI DERIVANTI DA
	Sezione Urbana	Foglio	Particella	Sub	Zona Cens.	Micro Zona	Categoria	Classe	Consistenza	Superficie Catastale	Rendita	
<b>1</b>		<b>63</b>	<b>188</b>	<b>58</b>			<b>C/1</b>	<b>8</b>	<b>91 m<sup>2</sup></b>	<b>Totale: 98 m<sup>2</sup></b>	<b>Euro 1.019,85</b>	Variazione del 09/11/2015 - Inserimento in visura dei dati di superficie.
<b>Indirizzo</b>		VIA ANTONIO FEDERICO OZANAM n. 8 Piano T										
<b>Notifica</b>	Notifica in corso con protocollo n. 157459 del 07/07/2000					<b>Partita</b>	17688		<b>Mod.58</b>	-		

#### Mappali Terreni Correlati

Codice Comune L840 - Foglio 63 - Particella 188

#### Situazione dell'unità immobiliare dal 09/11/1992

N.	DATI IDENTIFICATIVI				DATI DI CLASSAMENTO							DATI DERIVANTI DA
	Sezione Urbana	Foglio	Particella	Sub	Zona Cens.	Micro Zona	Categoria	Classe	Consistenza	Superficie Catastale	Rendita	
<b>1</b>		<b>63</b>	<b>188</b>	<b>58</b>			<b>C/1</b>	<b>8</b>	<b>91 m<sup>2</sup></b>		<b>Euro 1.019,85</b> <b>L. 1.974.700</b>	VARIAZIONE del 09/11/1992 in atti dal 14/09/1999 P.F.98-99-FUSIONE-CAMBIO DESTINAZIONE (n. 8256/1992)
<b>Indirizzo</b>		VIA ANTONIO FEDERICO OZANAM n. 8 Piano T										
<b>Notifica</b>	Notifica in corso con protocollo n. 157459 del 07/07/2000					<b>Partita</b>	17688		<b>Mod.58</b>	-		

#### Mappali Terreni Correlati

Codice Comune L840 - Foglio 63 - Particella 188

## Visura storica per immobile

### Situazione degli atti informatizzati al 22/06/2025

L'intestazione alla data della richiesta deriva dai seguenti atti:

#### Situazione degli intestati dal 12/04/2016

N.	DATI ANAGRAFICI	CODICE FISCALE	DIRITTI E ONERI REALI
1			(1) Proprieta' 1/1
<b>DATI DERIVANTI DA</b> Atto del 12/04/2016 Pubblico ufficiale Sede Repertorio n. 751 - COMPRAVENDITA Nota presentata con Modello Unico n. 5032.1/2016 Reparto PI di VICENZA in atti dal 18/04/2016			

#### Situazione degli intestati dal 11/12/1997

N.	DATI ANAGRAFICI	CODICE FISCALE	DIRITTI E ONERI REALI
1			(1) Proprieta' 1/1 fino al 12/04/2016
<b>DATI DERIVANTI DA</b> Atto del 11/12/1997 Pubblico ufficiale Sede VICENZA (VI) Repertorio n. 130642 - UR Sede VICENZA (VI) Registrazione n. 4785 registrato in data 29/12/1997 - COMPRAVENDITA Voltura n. 422.1/1998 - Pratica n. 157453 in atti dal 07/07/2000			

#### Situazione degli intestati dal 09/11/1992

N.	DATI ANAGRAFICI	CODICE FISCALE	DIRITTI E ONERI REALI
1			(1) Proprieta' 1/2 fino al 11/12/1997
2			(1) Proprieta' 1/2 fino al 11/12/1997
<b>DATI DERIVANTI DA</b> VARIAZIONE del 09/11/1992 in atti dal 14/09/1999 P.F.98-99-FUSIONE-CAMBIO DESTINAZIONE (n. 8256/1992)			

Per ulteriori variazioni richiedere le visure storiche dei seguenti immobili soppressi, originari del precedente

Sez. urb. H Foglio 9 Particella 188 Subalterno 2; Sez. urb. H Foglio 9 Particella 188 Subalterno 3;

Visura telematica

\* Codice Fiscale Validato in Anagrafe Tributaria.

## Visura attuale sintetica per soggetto

### Situazione degli atti informatizzati al 22/06/2025

<b>Dati della richiesta</b>	Terreni e Fabbricati siti nel comune di VICENZA (L840) provincia VICENZA
<b>Soggetto individuato</b>	[REDACTED]

#### 1. Immobili siti nel Comune di VICENZA (Codice L840) Catasto dei Fabbricati

N.	DATI IDENTIFICATIVI				DATI DI CLASSAMENTO							ALTRE INFORMAZIONI	
	Sez Urbana	Foglio	Numero	Sub	Zona Cens.	Micro Zona	Categoria	Classe	Consistenza	Superficie Catastale	Rendita	Indirizzo Dati derivanti da	Dati Ulteriori
1		63	188	58			C/1	8	91m <sup>2</sup>	Totale: 98 m <sup>2</sup>	Euro 1.019,85 Lire 1.974.700	VIA ANTONIO FEDERICO OZANAM n. 8 Piano T Variazione del 09/11/2015 - Inserimento in visura dei dati di superficie.	Notifica

**Immobile 1:**    **Notifica:**            Notifica in corso con protocollo n. 157459 del 07/07/2000

**Totale: m<sup>2</sup> 91    Rendita: Euro 1.019,85**

#### Intestazione degli immobili indicati al n.1

N.	DATI ANAGRAFICI	CODICE FISCALE	DIRITTI E ONERI REALI
1	[REDACTED]	[REDACTED]	(1) Proprieta' 1/1
<b>DATI DERIVANTI DA</b>		Atto del 12/04/2016 Pubblico ufficiale [REDACTED] Sede VICENZA (VI) Repertorio n. 751 - COMPRAVENDITA Nota presentata con Modello Unico n. 5032.1/2016 Reparto PI di VICENZA in atti dal 18/04/2016	

**Totale Generale: m<sup>2</sup> 91    Rendita: Euro 1.019,85**

Unità immobiliari n. 1

\* Codice Fiscale Validato in Anagrafe Tributaria

Visura telematica