

MODULARIO  
F. reg. rend. 482



MINISTERO DELLE FINANZE  
DIREZIONE GENERALE DEL CATASTO E DEI S.S.T.T.E.E.  
**CATASTO EDILIZIO URBANO** (RDL 13-4-1939, n. 652)

MOD. BN (CEU)

LIRE  
500

Planimetria di u.i.u. in Comune di CARPIGNANO SAL. via GIUSEPPE VERDI civ. ....

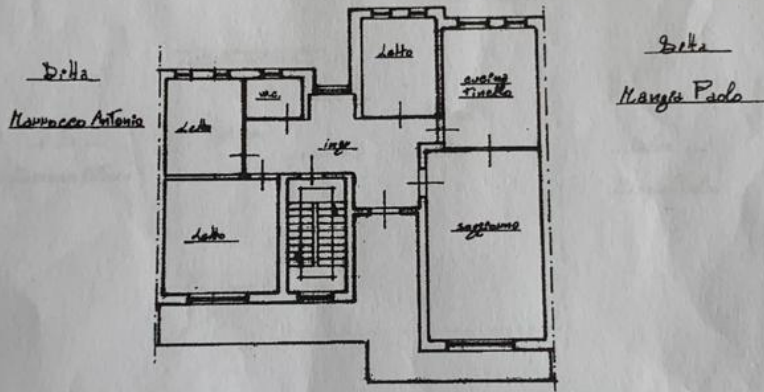

PIANTA PRIMO PIANO H=3,00



ORIENTAMENTO



SCALA DI 1:200

Dichiarazione di N.C.   
Denuncia di variazione

Identificativi catastali  
F. 48  
n. 186 sub. 2

Compilata dal .....  
(Titolo, cognome e nome)  
Geom. GHIRIATTI SALVATORE CORR.

Iscritto all'albo de Geometri  
della provincia di LECCE n. 2430  
data ..... Firma di Ghiriatti

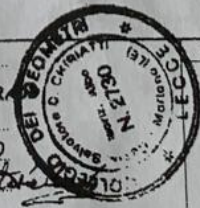

RISERVATO ALL'UFFICIO

1993

922

Verdi - Situazione al 04/02/2011 - Comune di CARPIGNANO SALENTINO (BR22) - < Foglio: 47 - Particella: 186 - Subalterno: 2 >  
VERDI piano: 1;

10 metri