



Foto N°1 –



Foto N°2 –



Foto N°3 –



Foto N°4 –



Foto N°5 –



Foto N°6 –



Foto N°7 –

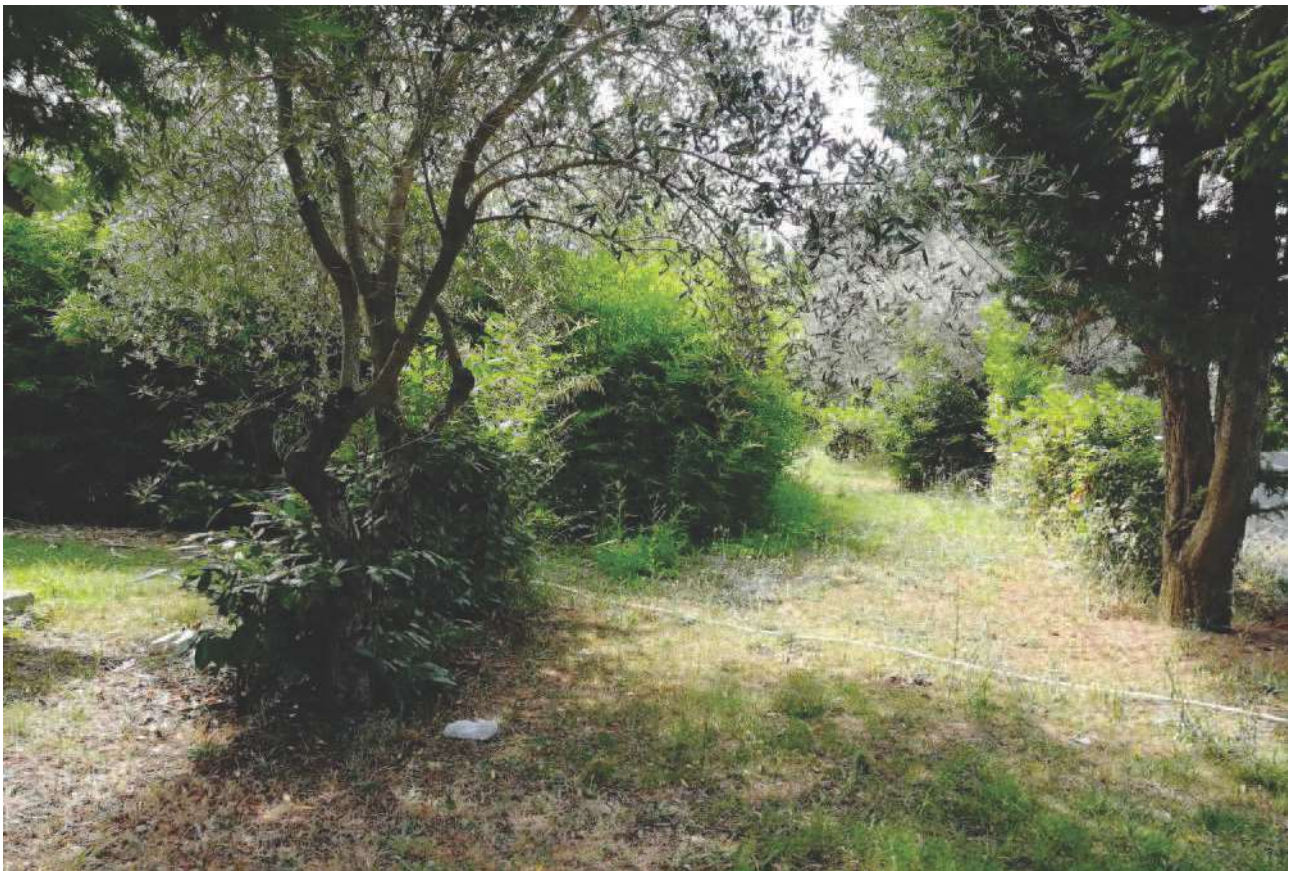

Foto N°8 –



Foto N°9 –



Foto N°10 –



Foto N°11 –



Foto N°12 –



Foto N°13 –



Foto N°14 –



Foto N°15 –



Foto N°16 –



Foto N°17 –



Foto N°18 –



Foto N°19 –



Foto N°20 –



Foto N°21 –



Foto N°22 –



Foto N°23 –



Foto N°24 –



Foto N°25 –



Foto N°26 –



Foto N°27 –



Foto N°28 –



Foto N°29 –



Foto N°30 –

Scala di emergenza

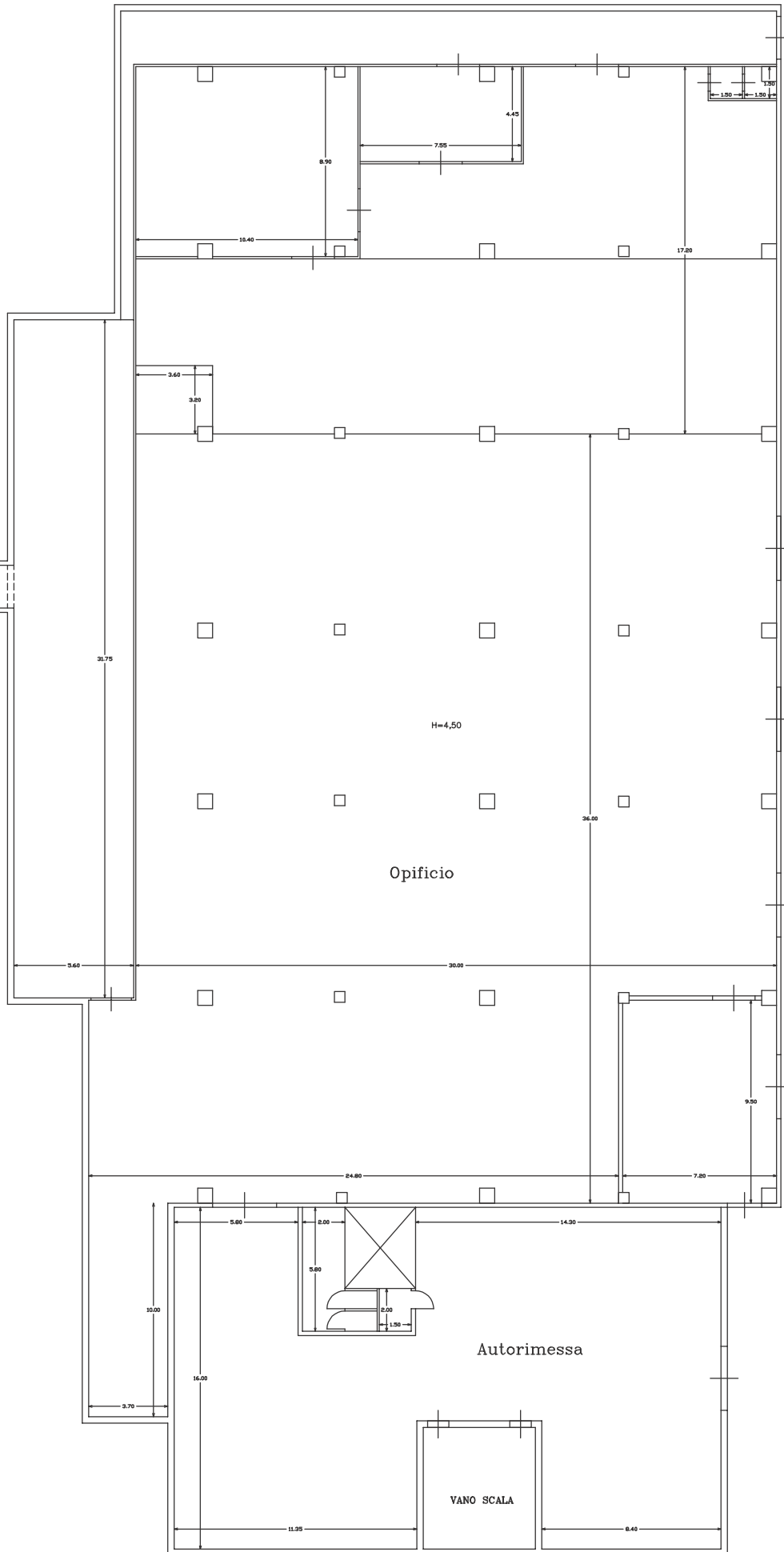

Area di manovra SUB 9



Stessa ditta

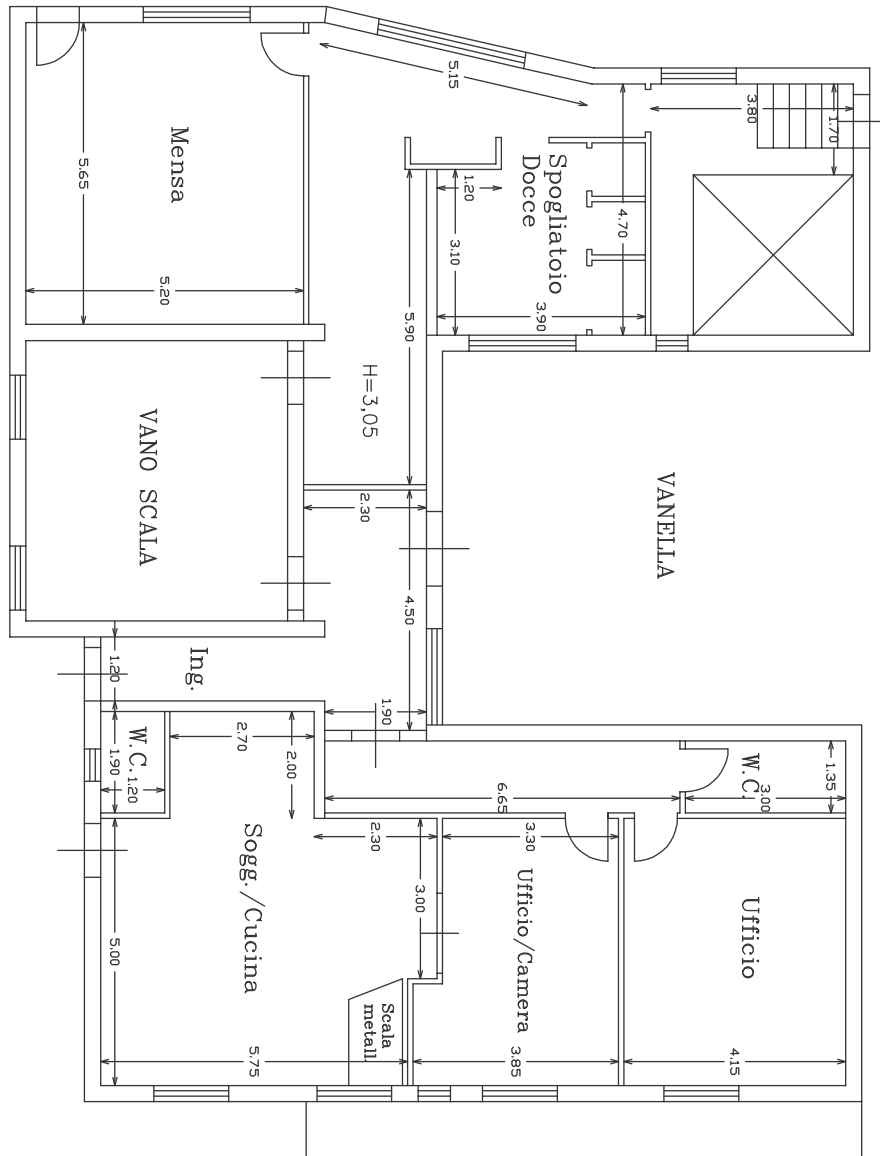

Opificio

Superficie scoperta
Stessa ditta

Superficie scoperta
Stessa ditta

PIANTA PIANO 1°S.
Scala 1:100



Altra Ditta

Altra Ditta

Area di manovra SUB 9

Area di manovra SUB 9

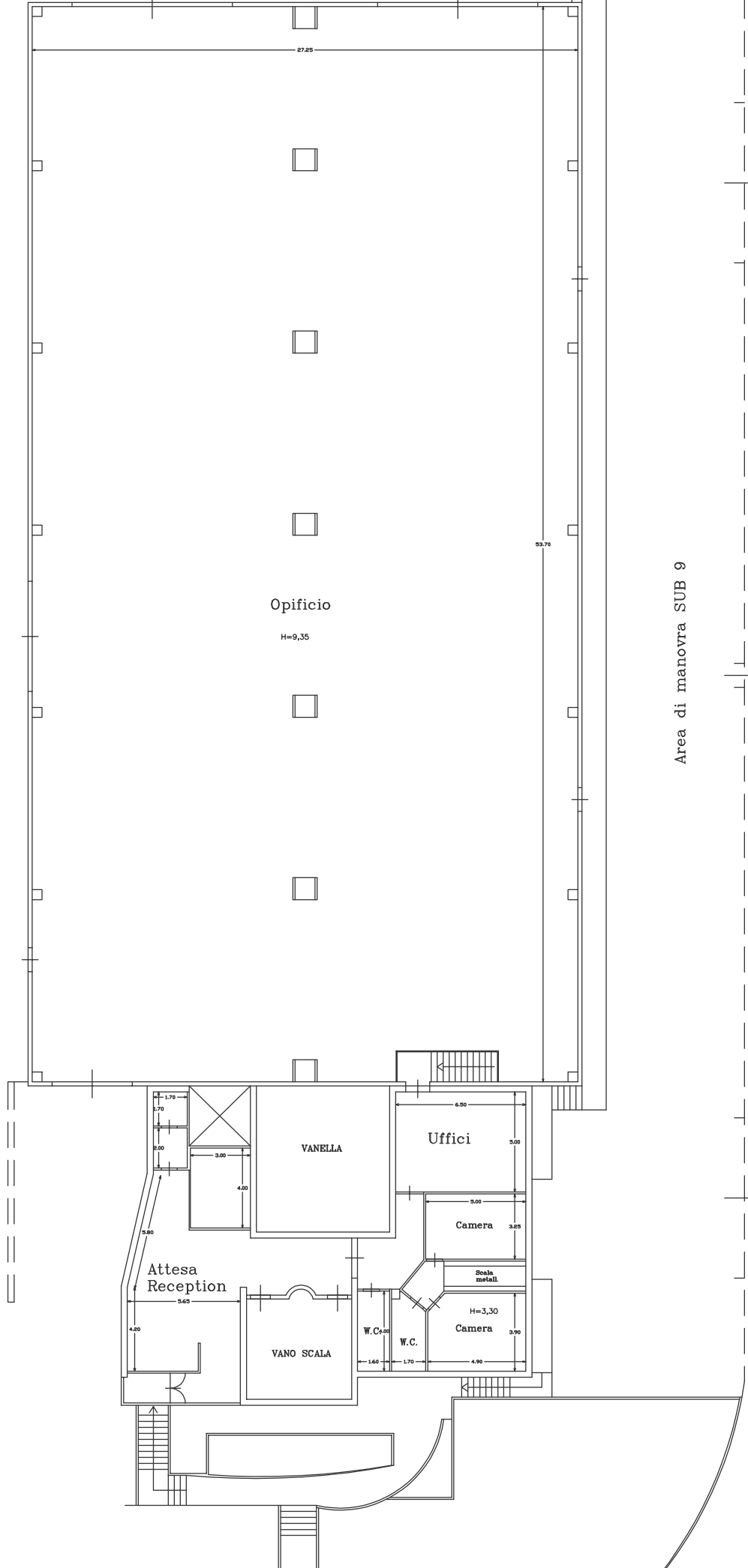

Superficie scoperta
Stessa ditta

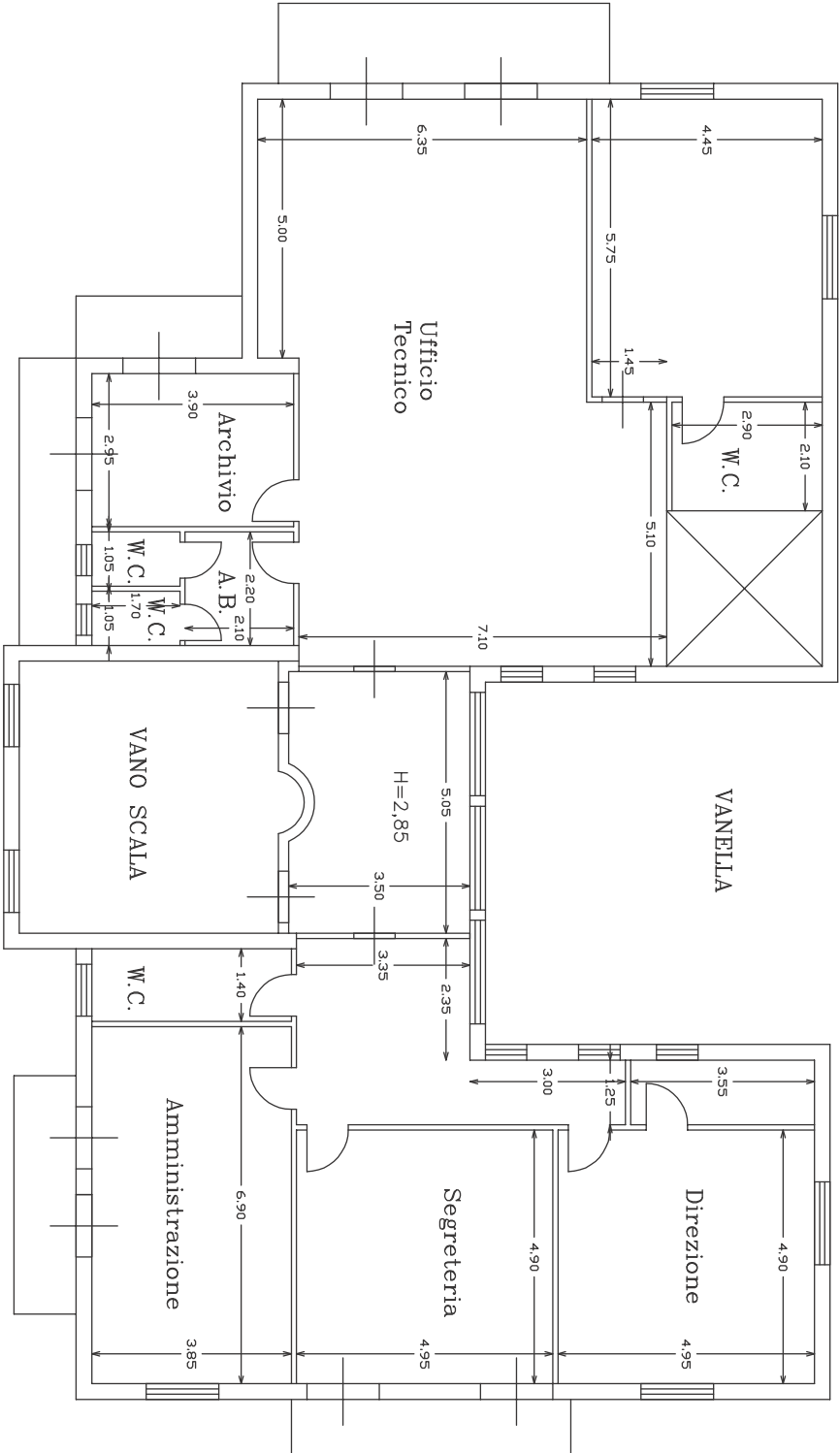

Opificio

Superficie scoperta
Stessa ditta

PIANTA PIANO PRIMO
Scala 1:100



Superficie scoperta
Stessa ditta

Superficie scoperta
Stessa ditta

Lastrico solare opificio

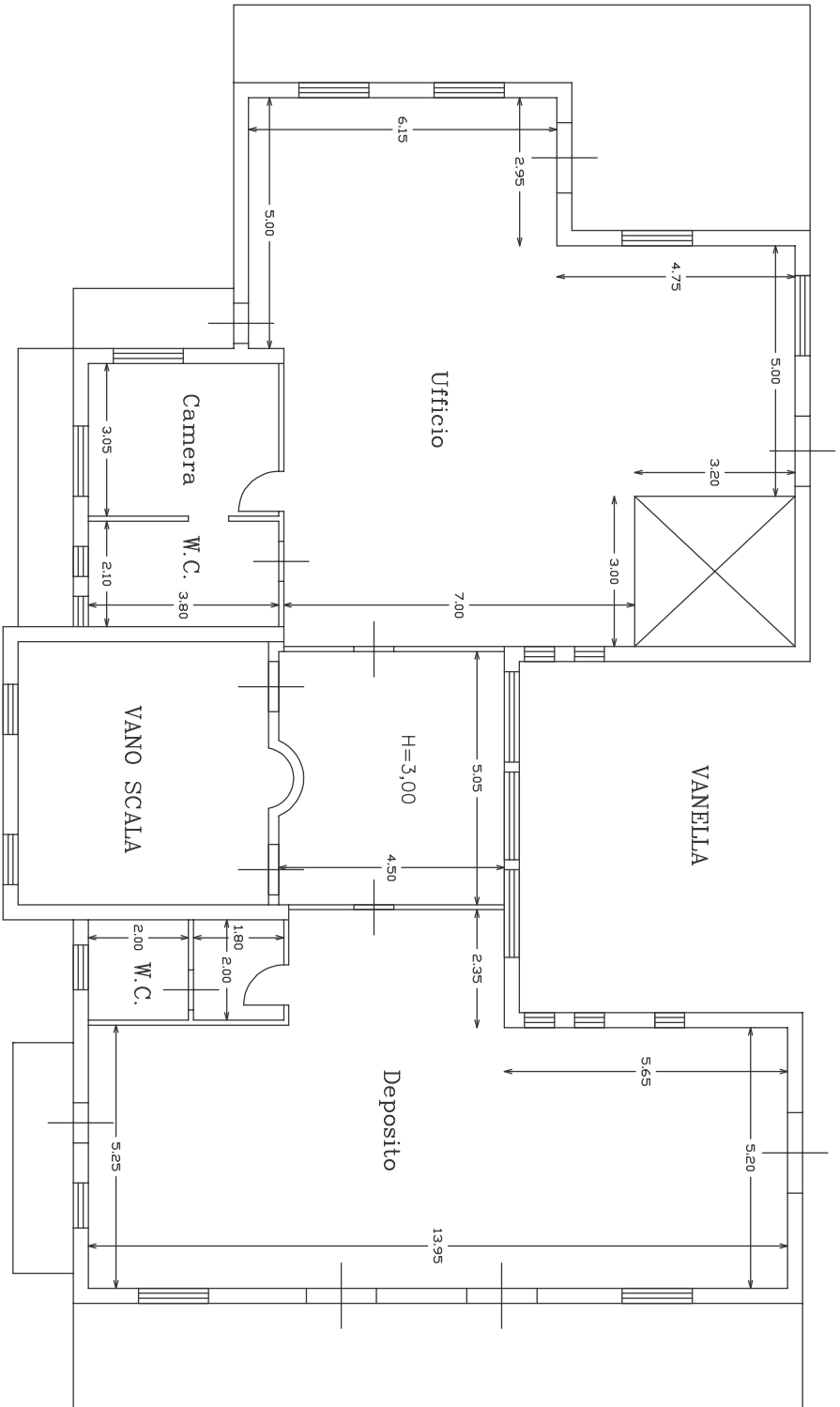

Superficie scoperta
Stessa ditta

Superficie scoperta
Stessa ditta

PIANTA PIANO SECONDO
Scala 1:100





N=8500

E=-23500

1 Particella: 1788

Agenzia del territorio
CATASTO FABBRICATI
 Ufficio provinciale di Salerno

ELABORATO PLANIMETRICO	Completato da: [REDACTED]	Inscritto all'Albo: Ingegneri	Prov. Salerno	N. 200
Comune di Baronissi	Stazione: [REDACTED]	Foglio: 3	Particella: 1788	Protocollo n. SA0328282 del 02/10/20
Dimostrazione grafica del subaltare		Tipo Mappale n. [REDACTED]	dal	Scale 1 : 500

Data: 06/07/2020 - n. SA0094605 - Richiedente - Utente Pianimetria in atti
 Scheda 2 di 3 - Formato di acq.: A3(297x420) - Formato di scala: 1:1

PIANTA PIANO 1/S

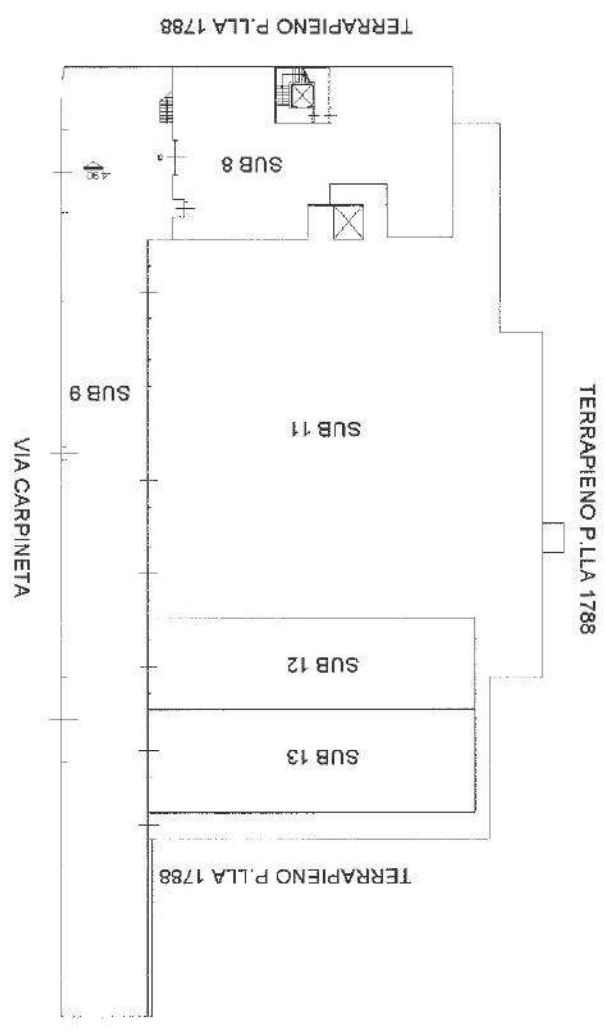

PIANTA PIANO 2/s

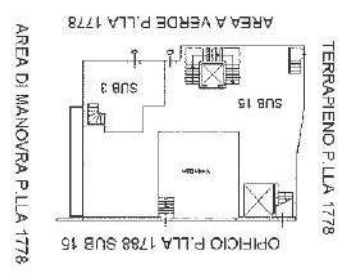

**Agenzia del Territorio
CATASTO FABBRICATI**
Ufficio provinciale di Salerno

ELABORATO PLANIMETRICO	Completato da:	Inscritto all'albo: Ingegnari	Prov. Salerno	N. 201
Comune di Baronissi		Particella: 1788	Protocollo n. SA0326282	del 02/10/2020
Dimostrazione gratuita dei subaltri	Sezione:	Foglio: 3	Tipo Cappella n.	del
				Scala 1 : 200

Data: 06/07/2020 n. SA0094605 - Richiedente - Ultima Planimetria in atti
 Scheda 3 di 3 - Formato di eqq: A3(297x420) - Formato di scala: 1:1

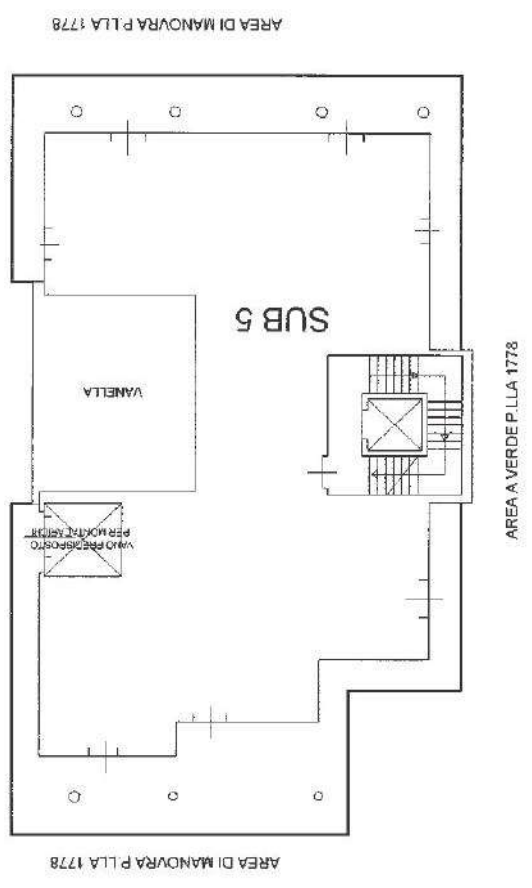

PIANTA PIANO SOTTOTETTO

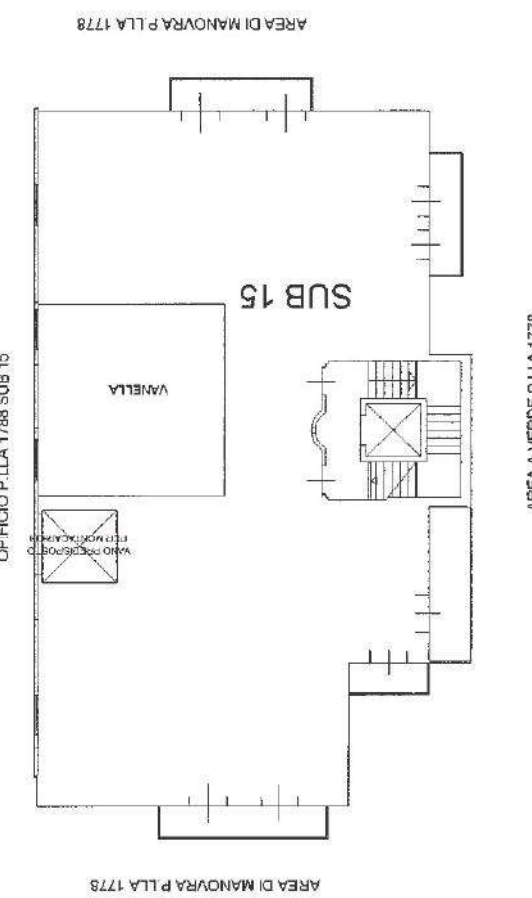

PIANTA PIANO PRIMO

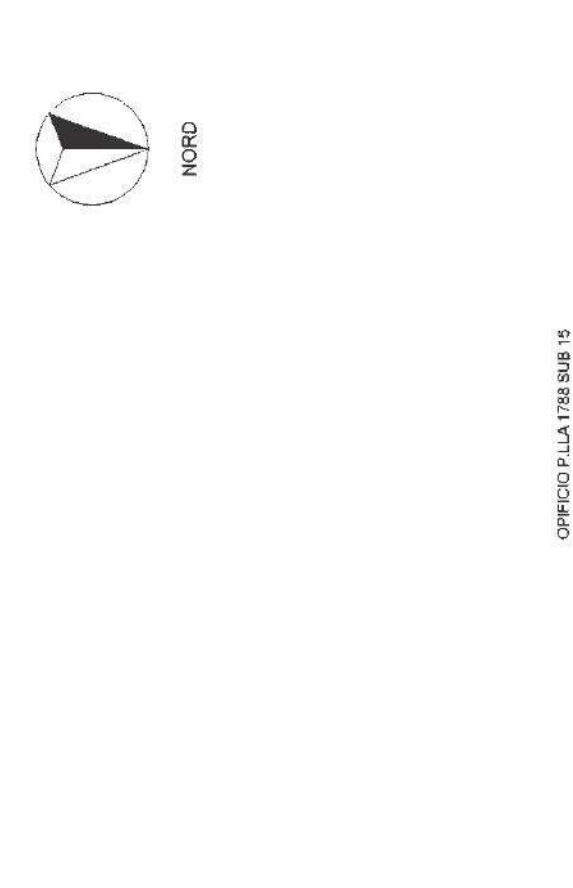

PIANTA PIANO SECONDO

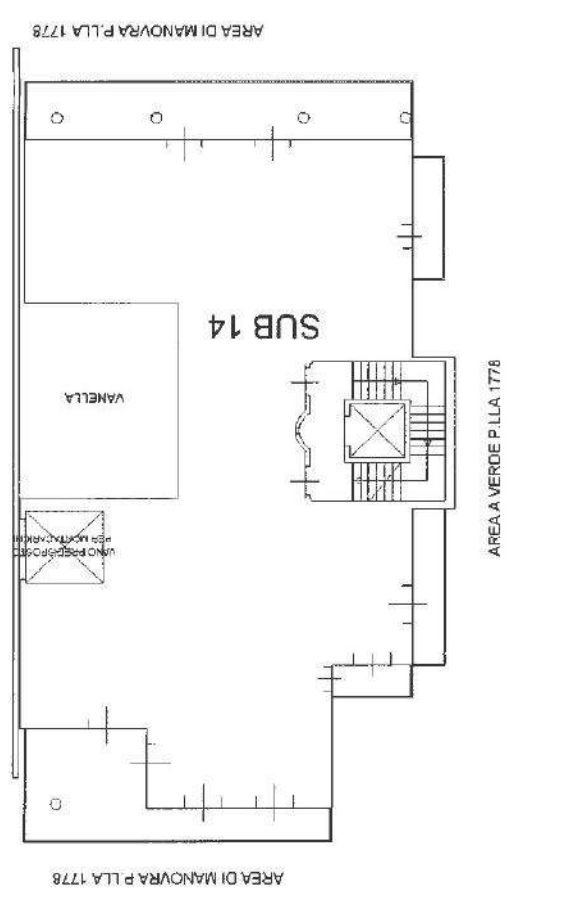

Scala 1: 200

Agenzia del Territorio
CATASTO FABBRICATI
 Ufficio provinciale di
 Salerno

Dichiarazione prototipica n. SA(01)5510 del 14/01/2008
 Planimetria di u.i. u. in Comune di Baronissi
 Via Sergio D'Antonio

cat. SMC

Identificativo Catastale:
 Sezione:
 Foglio: 3
 Particella: 1788
 Subalterno: 3

Completata da:
 Istanza
 Geometrica
 Prov. Salerno

N. 369

Area di manovra p.lia 1778 sub 6
 PIANO TERRA H=3,30

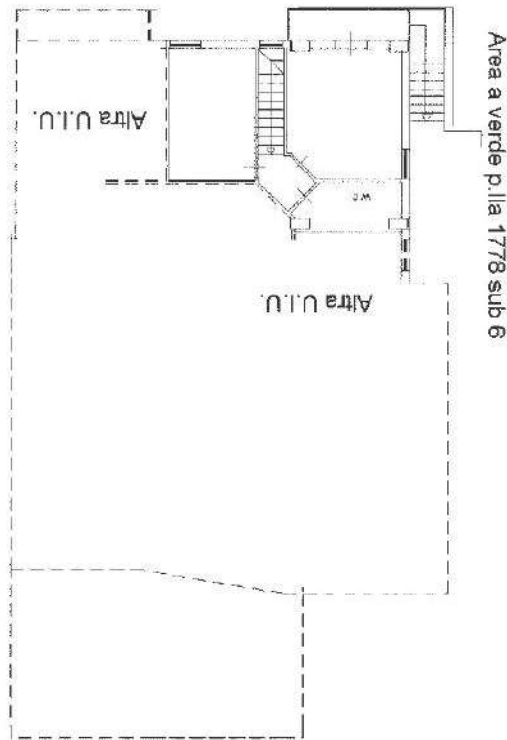

Area di manovra p.lia 1778 sub 6
 PIANO 1/S H=3,05

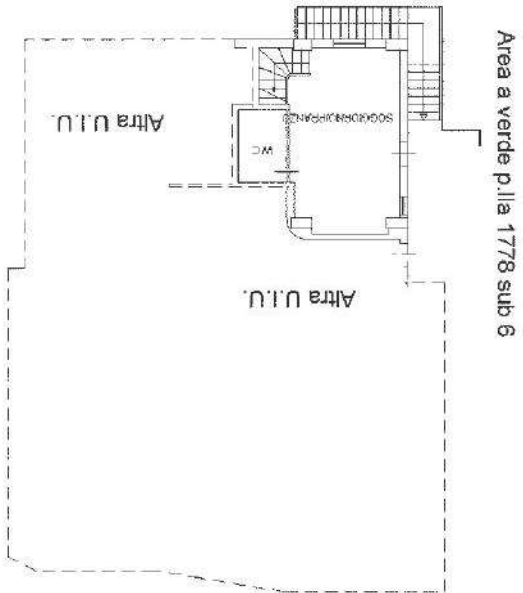

Agenzia del Territorio
CATASTO FABBRICATI
 Ufficio provinciale di
 Salerno

Dichiarazione protocollata n. SA0088348 del 25/02/2008
 Planimetria di u.l. n. in Comune di Baronissi
 Via Sergio D'Antona
 c.d.r. SNC

Identificativa Catastale:
 Sezione:
 Foglio: 3
 Particella: 1788
 Subalterno: 8

Compiuta da:
 Iscritto all'albo:
 Geometri
 Prov. Salerno
 N. 369

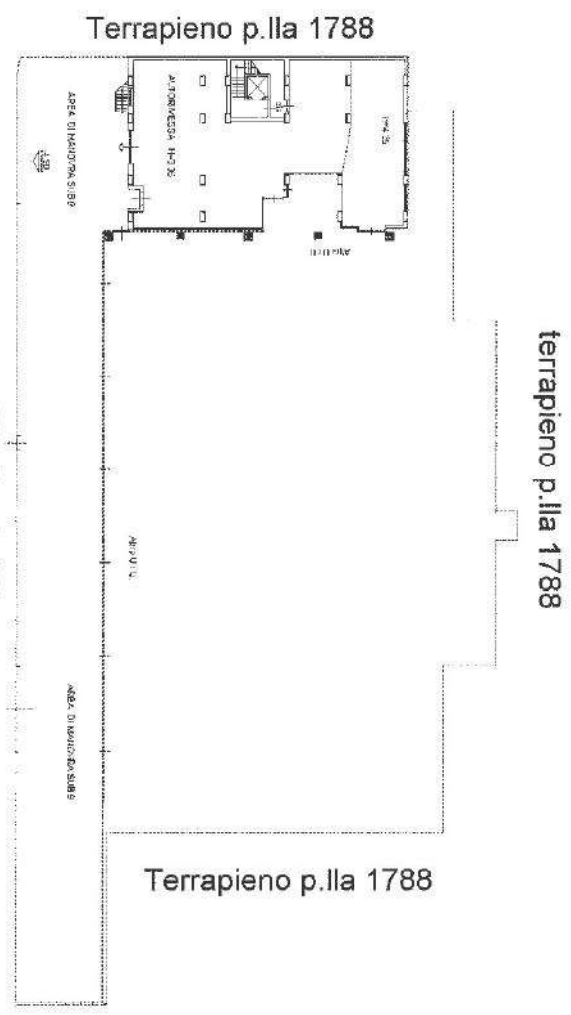

Agenzia del Territorio
CATASTO FABBRICATI
 Ufficio provinciale di
 Salerno

Dichiarazione prototonale n. SA03926382, del 02/10/2013
 Planimetria di v.f.v. in Comune di Baronissi
 Via Carpineta
 c.v. SMC

Identificativa Catastale:
 Sezione: 3
 Foglio: 3
 Particella: 1798
 Subalterno: 15

Completata da:
 Iscritto all'Albo:
 Ingegnere
 Prov. Salerno
 N. 2065

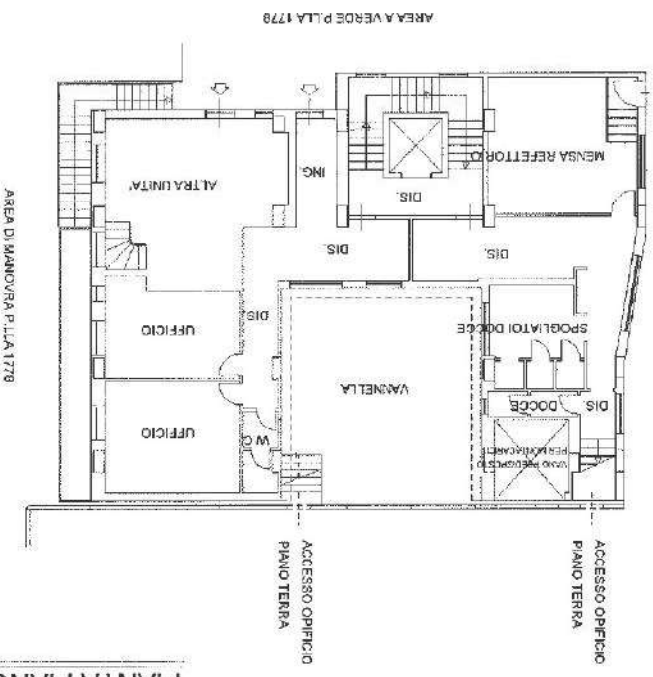

PIANTA PIANO 1/S

H=3,05

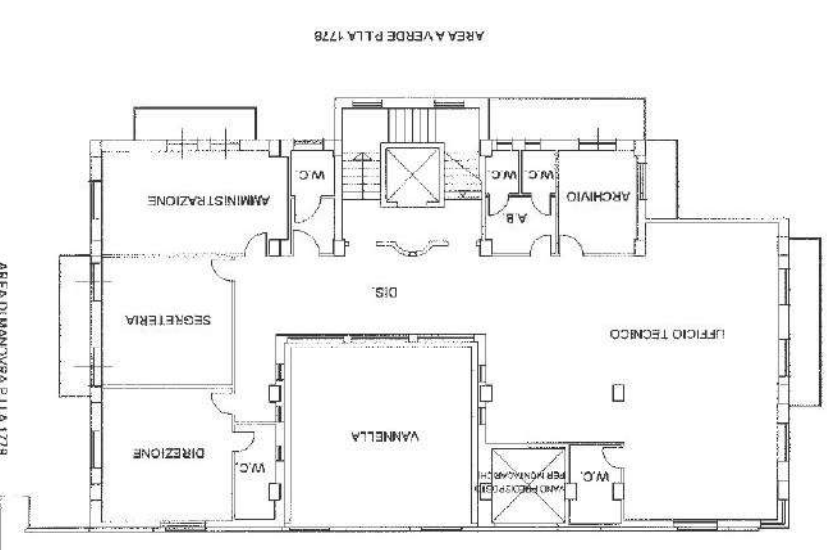

PIANTA PIANO PRIMO

H=3,30



NORD

Agenzia del Territorio
CATASTO FABBRICATI
Ufficio Provinciale di
Salerno

Dichiarazione protocollo n. SA0326282 del 02/10/2013

Planimetria di u.i.u. in Comune di Baronissi

Via Sergio D'antona

civ. SNC

Identificativi Catastali:

Sezione:

Foglio: 3

Particella: 1788

Subalterno: 11

Completata da:

Isritto all'albo:
Ingegneri

Prov. Salerno

N. 2065

Scheda n. 1

Scala 1:500

PIANTA PIANO 2/S

H=4.50

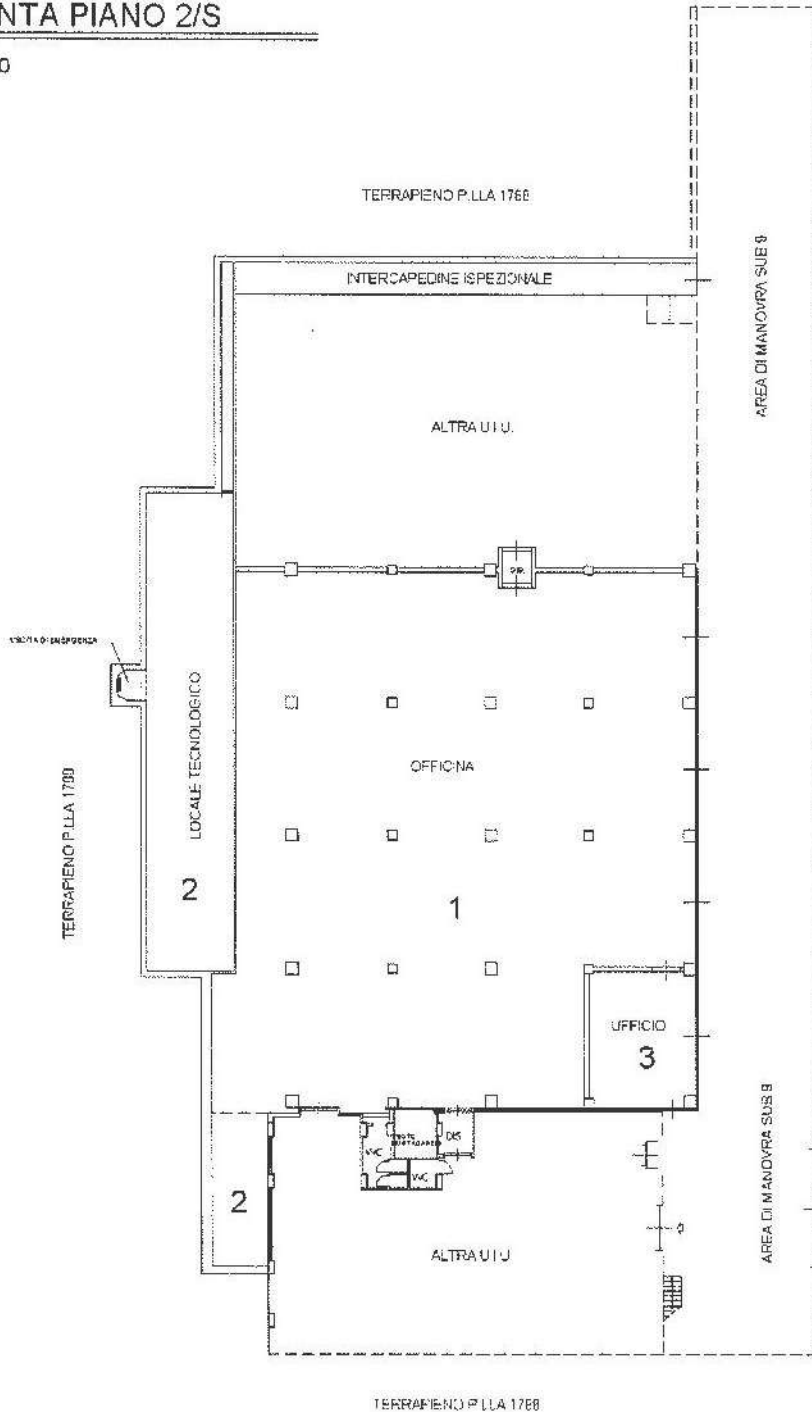

VIA CARPINETA



NORD

Agenzia del Territorio
CATASTO FABBRICATI
Ufficio Provinciale di
Salerno

Dichiarazione protocollo n. SA0326282 del 02/10/2013

Planimetria di u.i.u. in Comune di Baronissi

Via Sergio D'antona

civ. SNC

Identificativi Catastali:

Sezione:

Foglio: 3

Particella: 1788

Subalterno: 12

Compilata da:

Iscritto all'albo:
Ingegneri

Prov. Salerno

N. 2065

Scheda n. 1

Scala 1:500

PIANTA PIANO 2/S

H=4.50

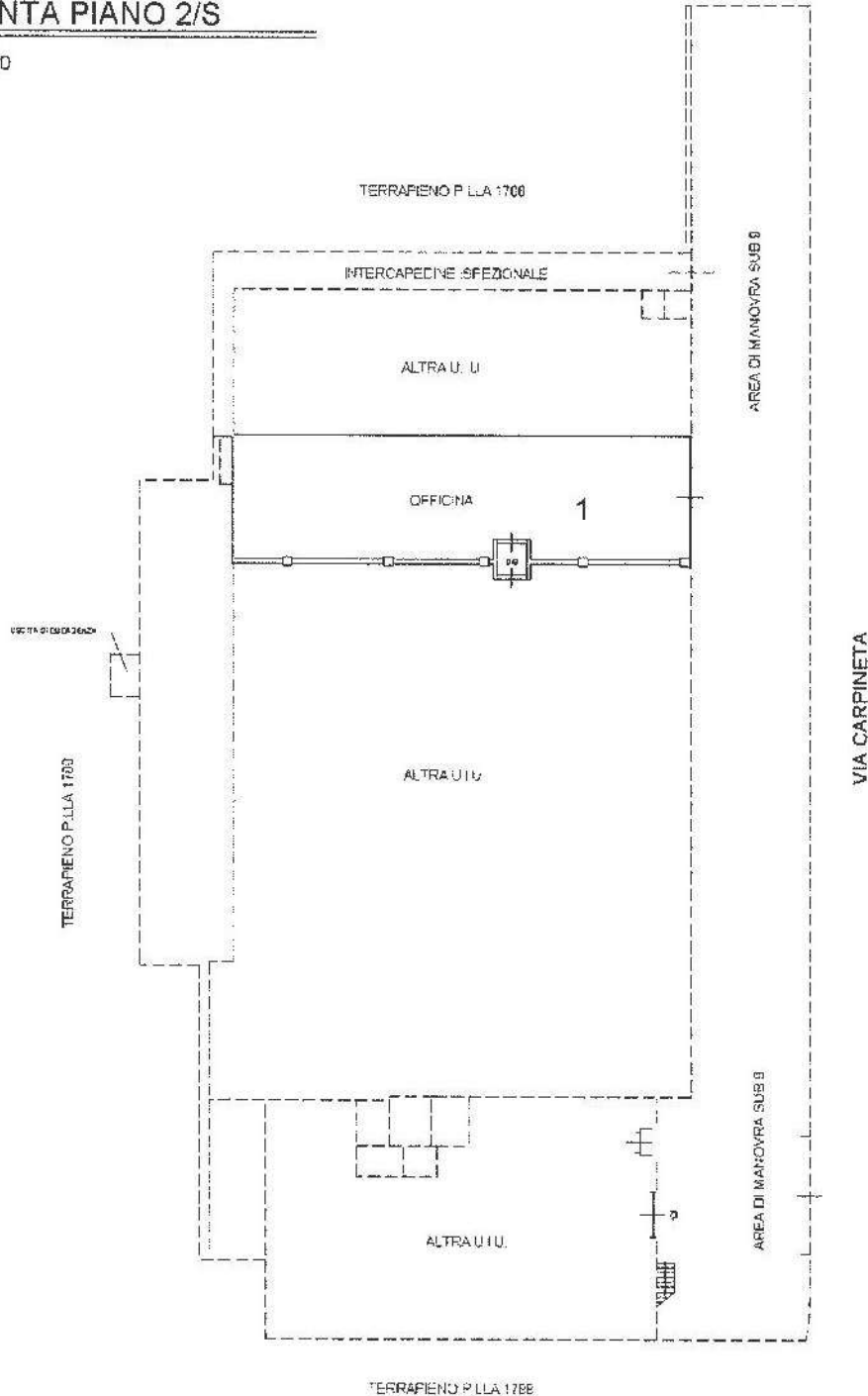

NORD

Agenzia del Territorio
CATASTO FABBRICATI
Ufficio Provinciale di
Salerno

Dichiarazione protocollo n. SA0326282 del 02/10/2013

Planimetria di u.i.u. in Comune di Baronissi

Via Carpineta

civ. SNC

Identificativi Catastali:

Sezione:

Foglio: 3

Particella: 1788

Subalterno: 13

Compilata da:

Iscritto all'albo:
Ingegneri

Prov. Salerno

N. 2065

Scheda n. 1

Scala 1:500

PIANTA PIANO 2/S

H=4.50

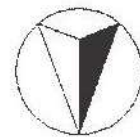
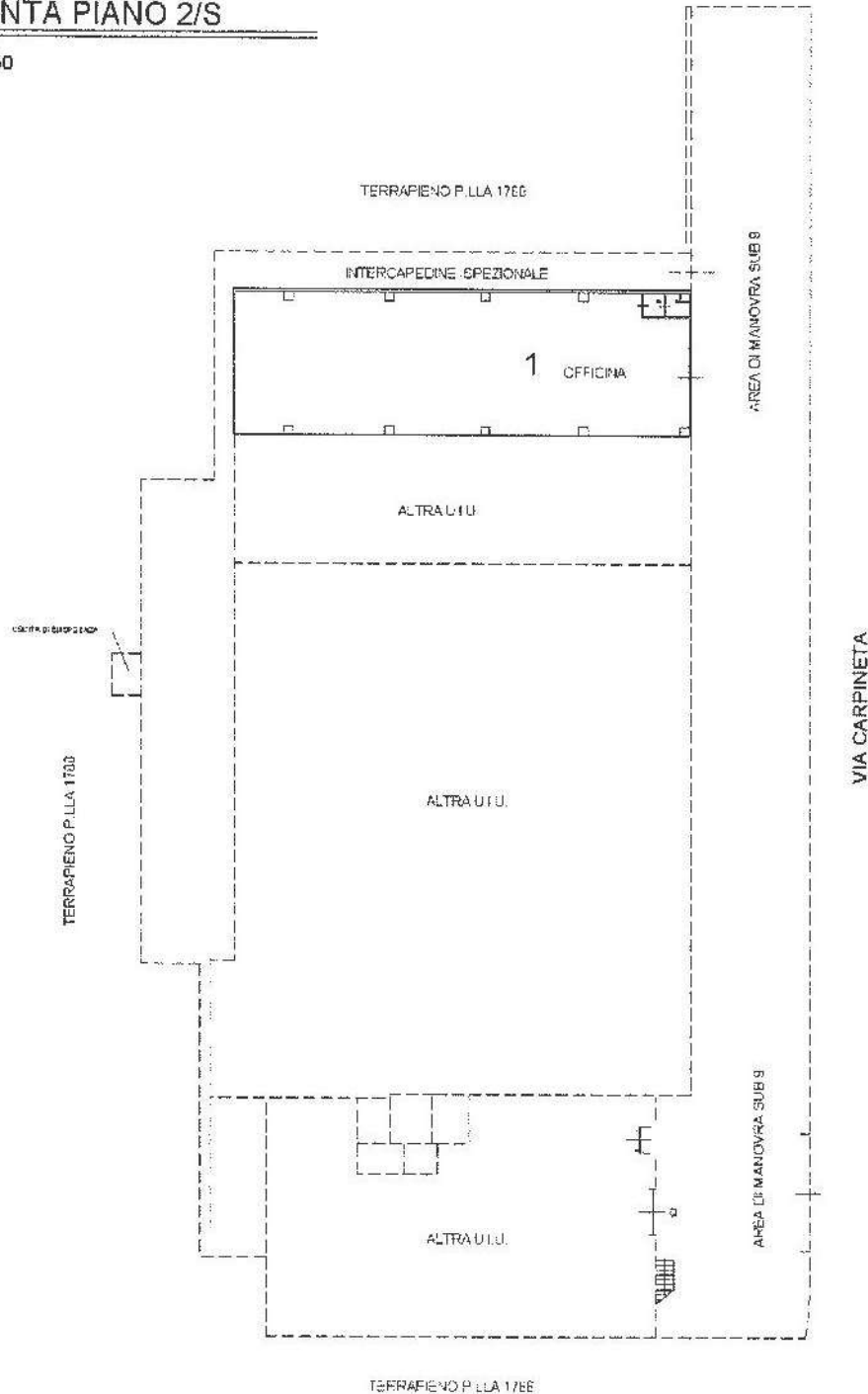

NORD

Agenzia del Territorio
CATASTO FABBRICATI
Ufficio Provinciale di
Salerno

Dichiarazione protocollo n. SA0326282 del 02/10/2013

Planimetria di u.i.u. in Comune di Baronissi

Via Carpineta

oiv. SNC

Identificativi Catastali:

Sezione:
Foglio: 3
Particella: 1788
Subalterno: 14

Compilata da:

Iscritto all'albo:
Ingegneri

Prov. Salerno

N. 2065

Scheda n. 1

Scala 1:200

PIANTA PIANO SECONDO

H=3.05

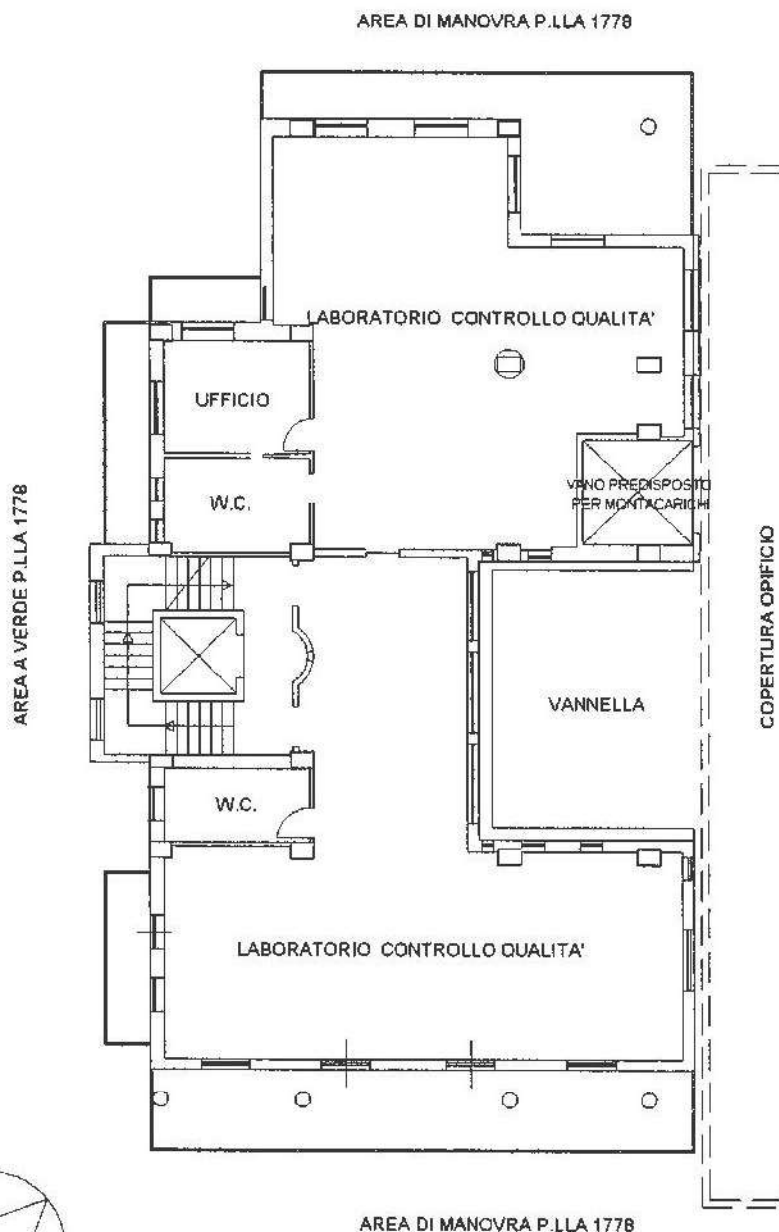

NORD

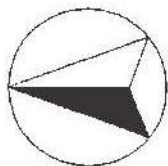

**Agenzia del Territorio
CATASTO FABBRICATI
Ufficio Provinciale di
Salerno**

Dichiarazione protocollo n. SA0326282 del 02/10/2013

Planimetria di u.i.u. in Comune di Baronissi

Via Carpineta

civ. SNC

Identificativi Catastali:

Sezione:

Foglio: 3

Particella: 1788

Subalterno: 15

Compilata da:

Isritto all'albo:
Ingegneri

Prov. Salerno

N. 2065

Scheda n. 1

Scala 1:500

PIANTA PIANO TERRA

H=9.00

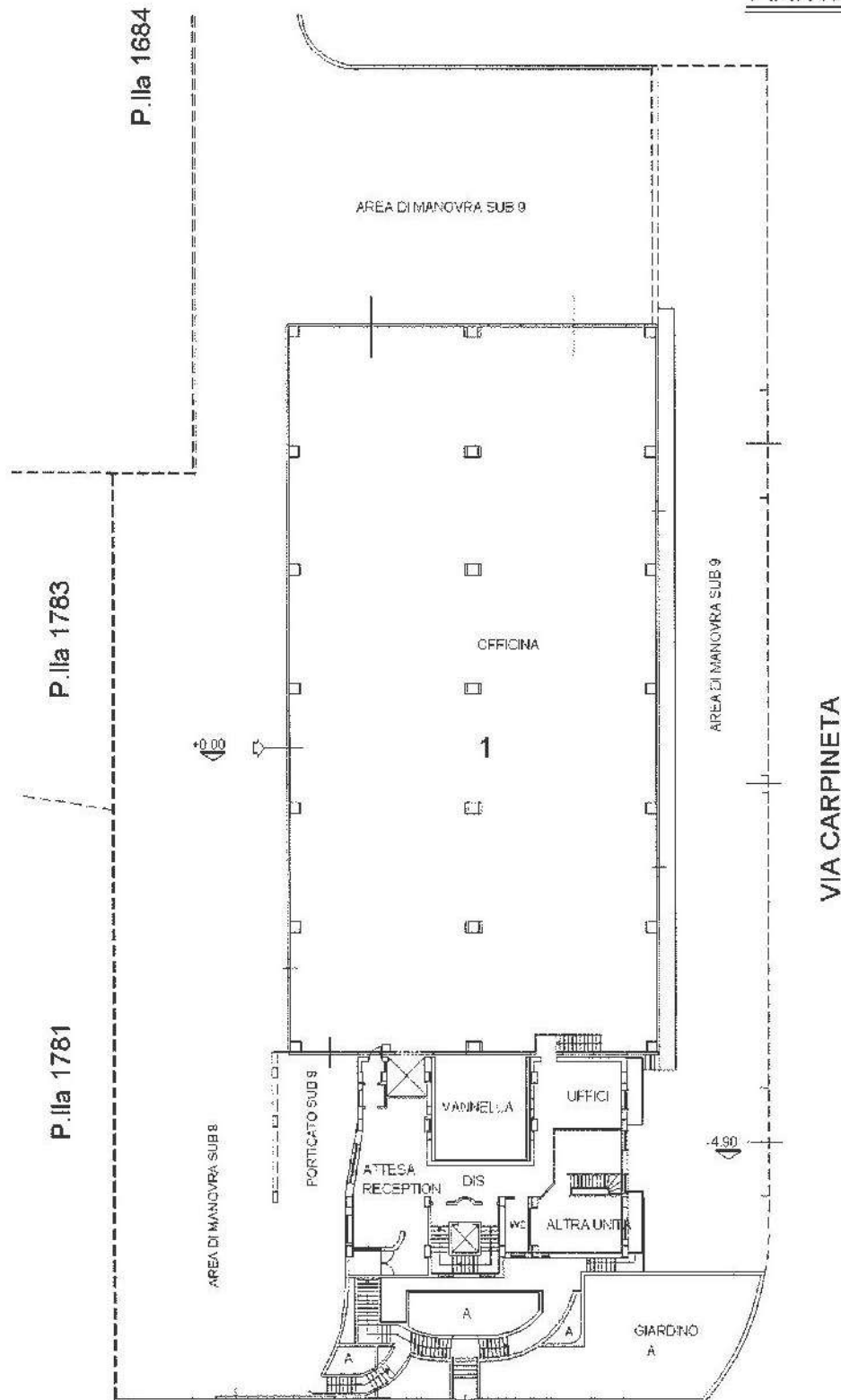

Catasto dei Fabbricati - Situazione al 06/07/2020 - Comune di BARONISSI(A674) - < Foglio: 3 Particella: 1788 - Subalterno 15 >
VIA CARPINETA SNC piano: SI-T-1;



NORD