



NUOVO CATASTO EDILIZIO URBANO

Planimetria dell'immobile situato nel Comune di *Palermo* viale Michelangelo N° 2315
Ditta *Cooperativa Edilizia "Cros III"*
Allegata alla dichiarazione presentata all'Ufficio Tecnico Erariale di *Palermo*

Scala "C" - Piano 13° - Interno 26

Contile di Proprietà Condominiale

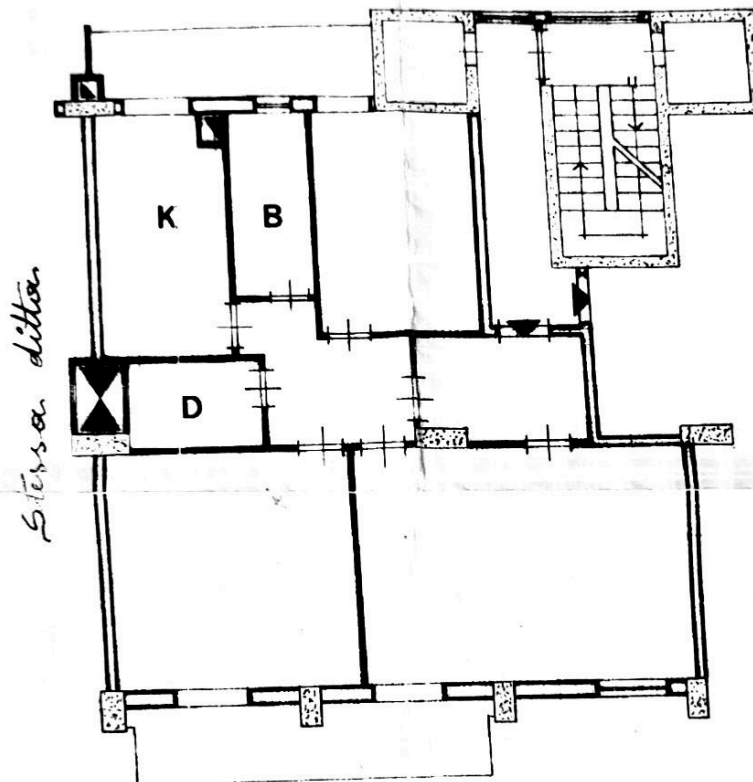

Stessa ditta

Stessa ditta

Contile di Proprietà Condominiale

0940022

ORIENTAMENTO



SCALA DI 1:400

SPAZIO RISERVATO PER LE ANNOTAZIONI D'UFFICIO

DATA

PROT. N°

Compilata dal *Ing. Pietro Marraro*
(Titolo, nome e cognome del tecnico)

Iscritto all'Albo degli *Ingegneri*
della Provincia di *Palermo*

DATA *3-2-1977*

Firma:

P. M. Marraro

Comune di Fabbrecci - Situazione al 16/12/2010 - Comune di PALERMO(0273) - < Foglio: 38 Particella: 3086 - Subalterno: 54 >
VIALE MICHELANGELO n. 2315 piano: 13 interno: 26 scala: C.

Visura per immobile

Situazione degli atti informatizzati al 01/12/2010

Data: 01/12/2010 - Ora: 10.29.48
 Visura n.: PA0625235 Pag: 1

Fine

Dati della richiesta	Comune di PALERMO (Codice: G273) Provincia di PALERMO
Catasto Fabbricati	Foglio: 38 Particella: 3086 Sub.: 54

N.	DATI IDENTIFICATIVI				DATI DI CLASSAMENTO				DATI DERIVANTI DA		
	Sezione	Foglio	Particella	Sub	Zona Cens.	Micro Zona	Categoria	Classe		Consistenza	Rendita
1	Urbana	38	3086	54	2		A/2	6	5,5 vani	Euro 355,06	VARIAZIONE del 08/09/2003 n. 44928. I./2003 in atti dal 08/09/2003 (protocollo n. 425656) VAR RETTIFICA DUFFICIO
Indirizzo		VIALE MICHELANGELO n. 2315 piano: 13 interno: 26 scala: C.									
Notifica		Partita		Mod.58		146864					

INTESTATO

N.	DATI ANAGRAFICI		CODICE FISCALE		DIRITTI E ONERI REALI	
1	MARSALISI	Luciana nata a CORLEONE il 13/02/1979	MRSI	CN79B53D009J*	(1) Proprietà per 1000/1000	
DATI DERIVANTI DA		ISTRUMENTO (ATTO PUBBLICO) del 16/07/1998 Trascrizione n. 18485. I./1998 in atti dal 17/11/1999 Repertorio n. : 72776 Rogante: LA FATA GUGLIELMO Sede: CORLEONE DONAZIONE ACCETTATA				

Rilasciata da: **Ufficio Provinciale di PALERMO** Richiedente: **MARSALISI DOMENICO CI N.AK8952728 DEL 21.1.05**