

MODULARIO  
F. rig. rend. 497



MINISTERO DELLE FINANZE  
DIPARTIMENTO DEL TERRITORIO  
**CATASTO EDILIZIO URBANO** (RDL 13-4-1939, n. 652)

MOD. BN (CE)

LIRE  
**500**

Planimetria di u.i.u. in Comune di **SAN PANCRAZIO S. NO.** via **SAN DONACI** - **VIA MATERA** civ. **2**

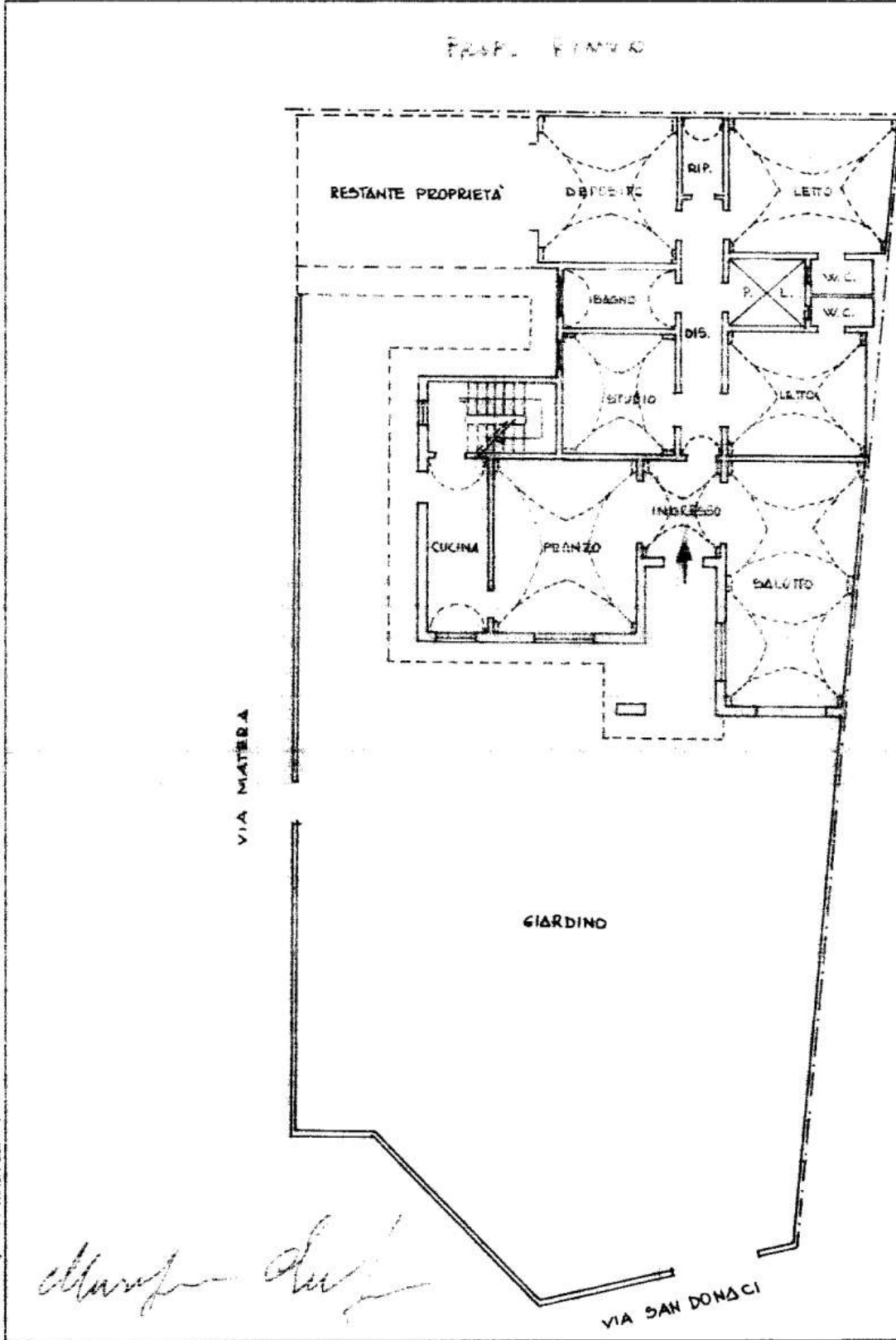

PIANO T. 1  
N. 4.5

Univ. DI  
Catasto dei Fabbricati - Situazione al 17/04/2025 - Comune di SAN PANCRAZIO SALENTINO(1066) - < Foglio 33  
VIA MATERA n. 2 Piano T

ORIENTAMENTO

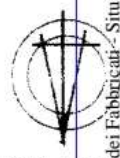

SCALA DI 1:500

*Chiaro De...*

Dichiarazione di NC <input checked="" type="checkbox"/> Denuncia di variazione <input type="checkbox"/> Ultima planimetria in atti	Compilata dal <b>GEOM. DE GIOIA ANTONIO</b> <small>(Titolo, cognome e nome)</small>	RISERVATO ALL'UFFICIO
Data presentazione: 19/04/1996 - Data: 17/04/2025 - n. T64758 - Richiedente: LGRGPP93P201119Y Totale schede: 1 - Identificativa catastale: A4(210x297) - Foglio 33 - Particella 779 - Subalterno 1 > F. <b>33</b> n. <b>779</b> sub. <b>1</b>	della provincia di <b>BRINDISI</b> data <b>10.04.96</b> Firma <i>Chiaro De...</i>	<b>2117</b>