

Agenzia delle Entrate
CATASTO FABBRICATI
Ufficio provinciale di
Mantova

Dichiarazione protocollo n. MN0101600 del 17/12/2014
Planimetria di u.i.u. in Comune di Quistello
Strada Defendi Semeghini

civ. 52

Identificativi Catastali:
Sezione: 10
Foglio: 10
Particella: 36
Subalterno: 5

Compilata da:
Marchini Susan
Iscritto all'albo:
Geometri
Prov. Mantova
N. 2031

Scheda
P.I.
Scala 1: 200

PIANO TERRA

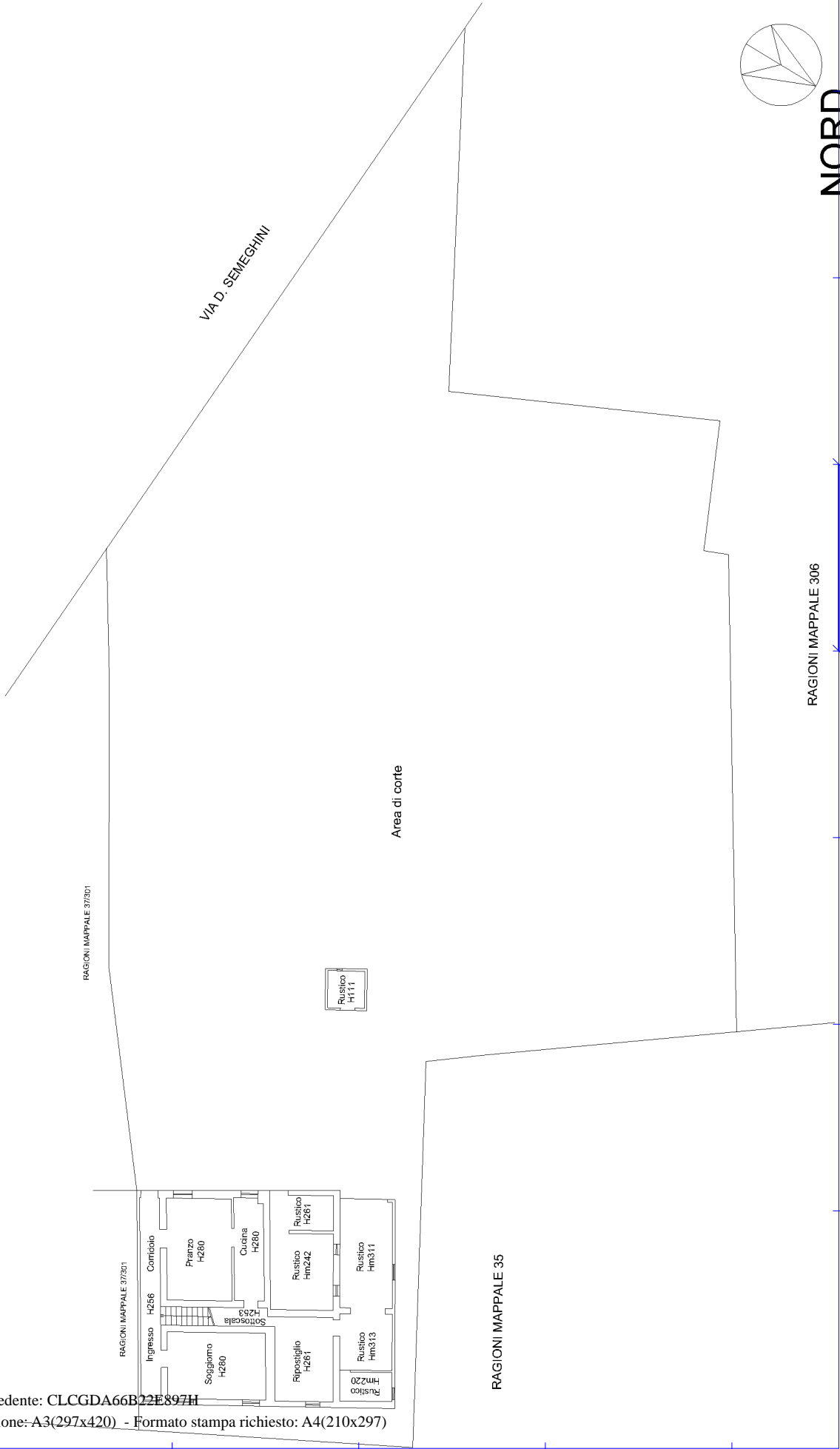

NORD

RAGIONI MAPPALE 306

RAGIONI MAPPALE 35

Agenzia delle Entrate
CATASTO FABBRICATI
Ufficio Provinciale di
Mantova

Dichiarazione protocollo n. MN0101600 del 17/12/2014

Planimetria di u.i.u. in Comune di Quistello

Strada Defendi Semeghini

civ. 52

Identificativi Catastali:

Sezione:

Foglio: 10

Particella: 36

Subalterno: 5

Compilata da:

Marchini Susan

Iscritto all'albo:

Geometri

Prov. Mantova

N. 2031

Scheda n. 2

Scala 1:200

PIANO PRIMO

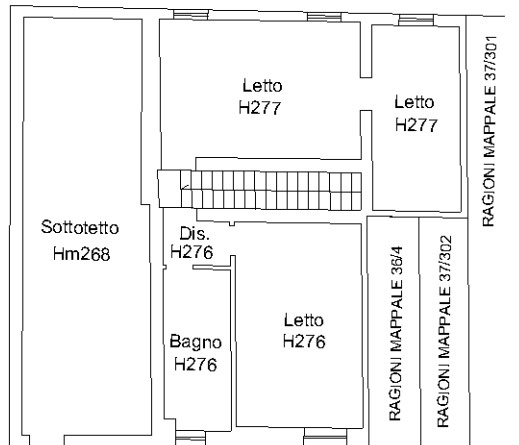

NORD

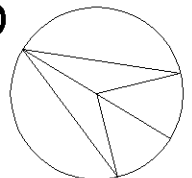

Ultima planimetria in atti