

GIUBILARIO
1985-1995
497



MINISTERO DELLE FINANZE
DIREZIONE GENERALE DEL CATASTO E DEI SERVIZI TECNICI ERARIALI

MOD. B (Nuovo Catasto Ed.)

L. 100

NUOVO CATASTO EDILIZIO URBANO

(R. DECRETO-LEGGE 13 APRILE 1930, N. 653)

Planimetria dell'immobile situato nel Comune di MILANO Via BEROLDO N° 2
Ditta IMMOBILIARE SALINA SRL - Sede MILANO
Allegata alla dichiarazione presentata all'Ufficio Tecnico Erariale di MILANO

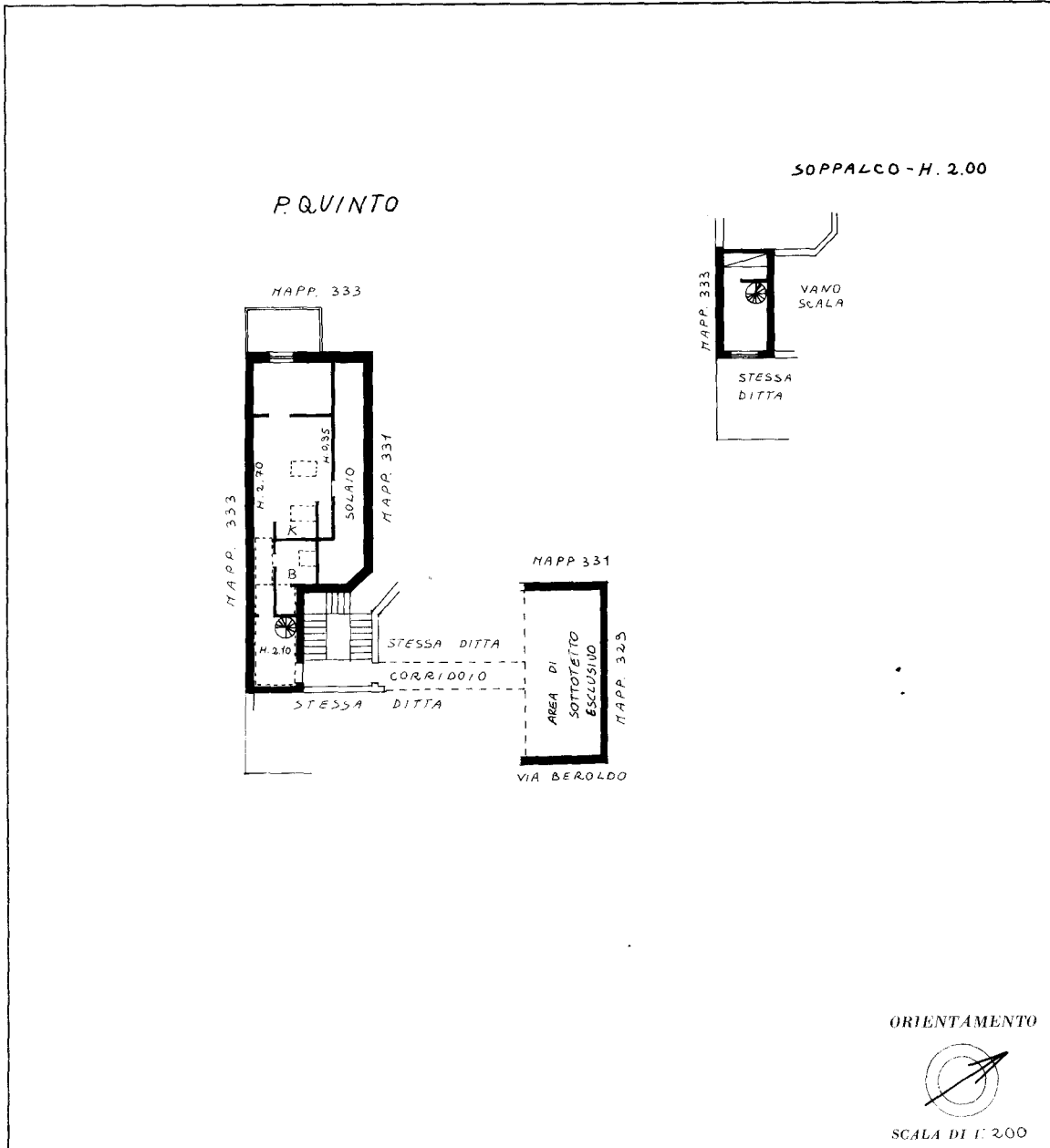

SPAZIO RISERVATO PER LE ANNOTAZIONI D'UFFICIO	
DATA	PART. 64085 FOCUO 232 MAPP. 332 SUB. 15
PROT. N°	
MILANO	

Compilata dal GEOMETRA
(Titolo n. 1000 - nome del tecnico)
ROBERTO GIANELLI
 Iscritto all'Albo de i GEOMETRI
 della Provincia di MILANO
 DATA 5-5-86
 Firma: [Signature]

Catasto dei Fabbricati - Situazione al 06/09/2017 - Comune di MILANO (F205) - < Foglio: 232 - Particella: 332 - Subalterno: 15 >
VIA BEROLDO n. 2 piano: 5;

Ultima planimetria in atti