

MODULARIO
F. - Cat. S. T. - 215



MINISTERO DELLE FINANZE
DIREZIONE GENERALE DEL CATASTO E DEI SERVIZI TECNICI ERARIALI

Mod. B (Nuovo Catasto Edilizio Urbano)

Lire
20

NUOVO CATASTO EDILIZIO URBANO

(R. DECRETO-LEGGE 15 APRILE 1958, N. 485)

Planimetria dell'immobile situato nel Comune di Alasio Via le Hanbury n°102

Ditta S.p.a. MONTANA - Alasio - Via Mezzini n°27

Allegata alla dichiarazione presentata all'Ufficio Tecnico Erariale di Savona

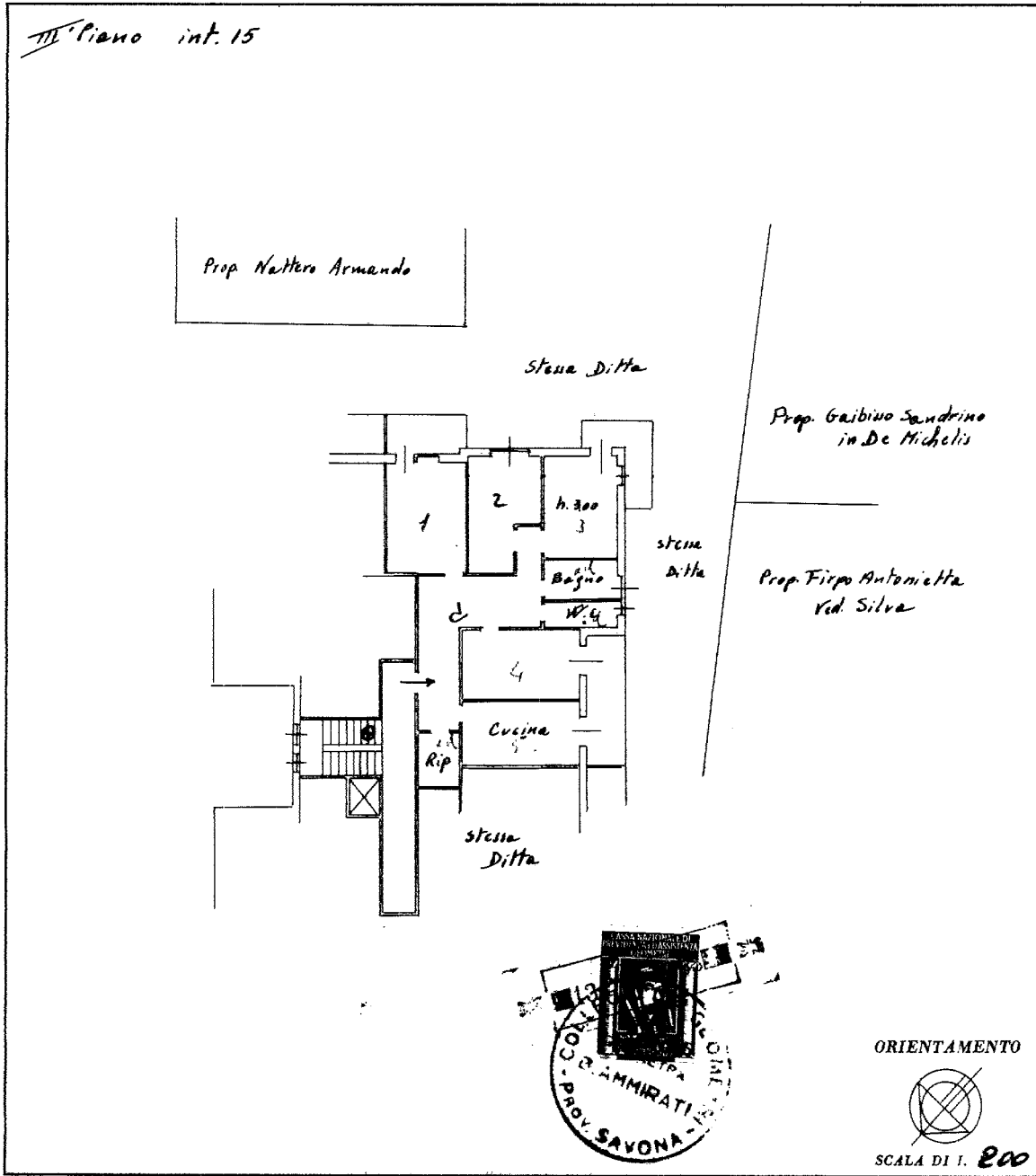

SPAZIO RISERVATO PER LE ANNOTAZIONI D'UFFICIO

DATA M 0594530

PROT. N°

ACGETTABILE

ISTITUTO POLIGRAFICO DELLO STATO

Compilata dal geometra
Bruno Ammirati
(Titolo n. 10 e cognome del tecnico)

Iscritto all'Albo dei geometri
della Provincia di Savona

DATA 30-11-63

Firma: Bruno Ammirati

Catasto dei Fabbricati - Situazione al 22/07/2025 - Comune di ALASSIO(A122) - < Foglio 23 - Particella 229 - Subalterno 15 >
VIALE DANIEL HANBURY n. 188 Interno 15 Piano 3

Ultima planimetria in atti