

Agenzia delle Entrate
CATASTO FABBRICATI
Ufficio Provinciale di
Frosinone

Planimetria	
Scheda n. 1	Scala 1:200

Dichiarazione protocollo n. FR0057736 del 29/07/2021 Comune di Isola Del Liri Via Bruno Carloni civ. 42	
Identificativi Catastali: Sezione: Foglio: 23 Particella: 860 Subalterno: 11	Compilata da: Di Scanno Danilo Iscritto all'albo: Geometri Prov. Frosinone N. 2209

PIANO TERRA

H. = 2.70 mt.

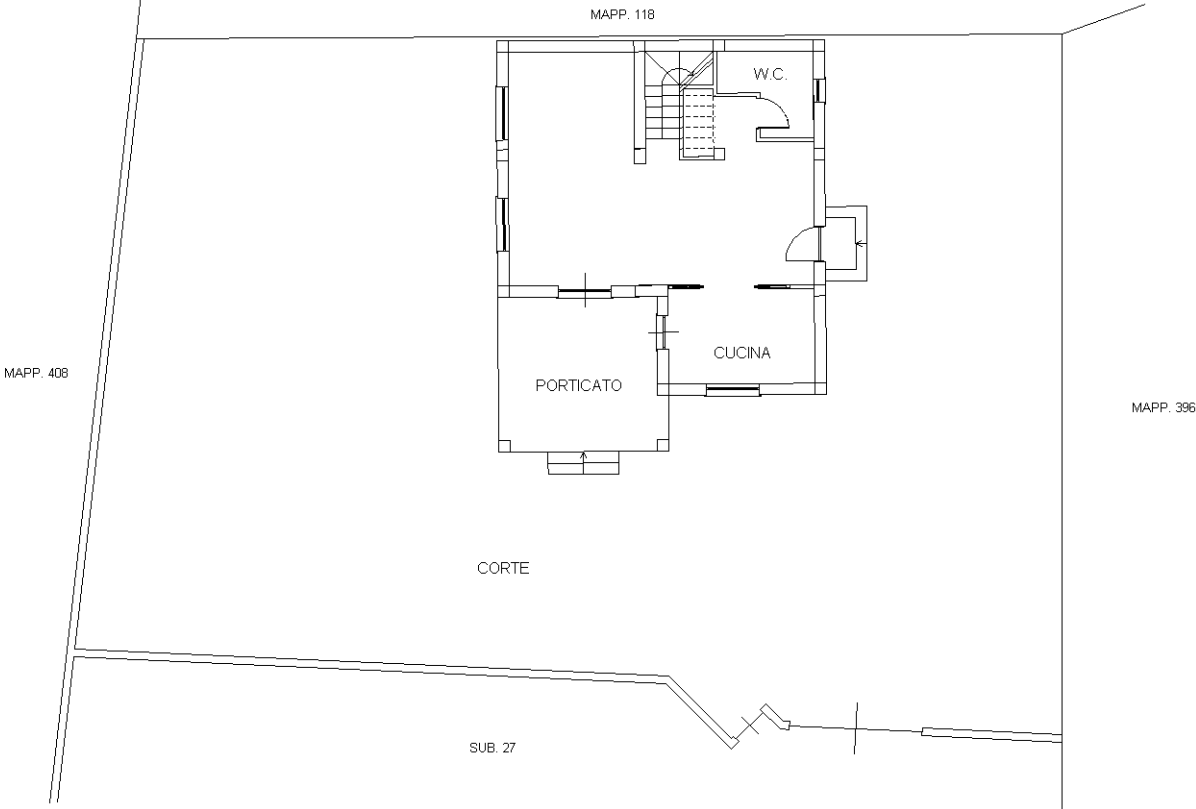

PIANO PRIMO

H. = 2.70 mt.

