

**Agenzia delle Entrate  
CATASTO FABBRICATI  
Ufficio Provinciale di  
Sassari**

Dichiarazione protocollo n. SS0050610 del 17/04/2014

Planimetria di u.i.u. in Comune di Santa Teresa Gallura

Via Tibula

civ. SNC

Identificativi Catastali:

Sezione:

Foglio: 2

Particella: 3142

Subalterno: 48

Compilata da:  
Vincenti Mario

Iscritto all'albo:  
Geometri

Prov. Sassari

N. 1752

Scheda n. 1

Scala 1:200

PIANO PRIMO

h=2.70 mt.

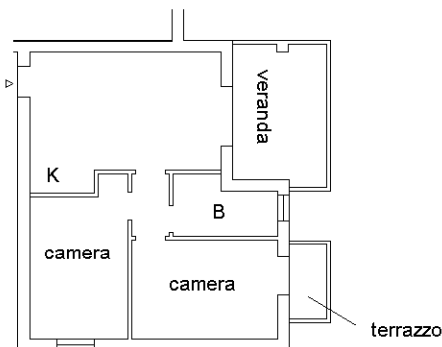

Catasto dei Fabbricati - Situazione al 18/04/2014 - Comune di SANTA TERESA GALLURA (312) - < Foglio: 2 - Particella: 3142 - Subalterno: 48 >  
VIA TIBULA SNC piano: 1;

10 metri

Ultima planimetria in atti

