

**Agenzia delle Entrate  
CATASTO FABBRICATI  
Ufficio Provinciale di  
Palermo**

Dichiarazione protocollo n. PA0163600 del 29/04/2015

Planimetria di u.i.u. in Comune di Carini

Via Don Luigi Sturzo

civ. SNC

Identificativi Catastali:

Sezione:

Foglio: 26

Particella: 3179

Subalterno: 54

Compilata da:

Iscritto all'albo:  
Architetti

Prov. Palermo

Scheda n. 1

Scala 1:200

PIANTA PIANO PRIMO SOTTOSTRADA  
H=2,40 m

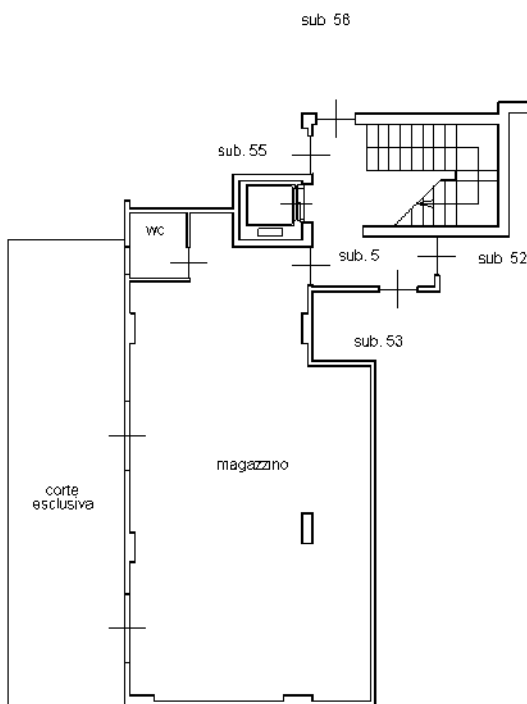

VIA DON LUIGI STURZO

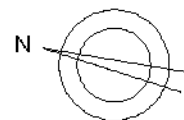

Ultima planimetria in atti



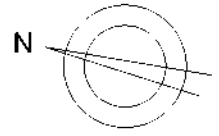

# PIANO TERRA

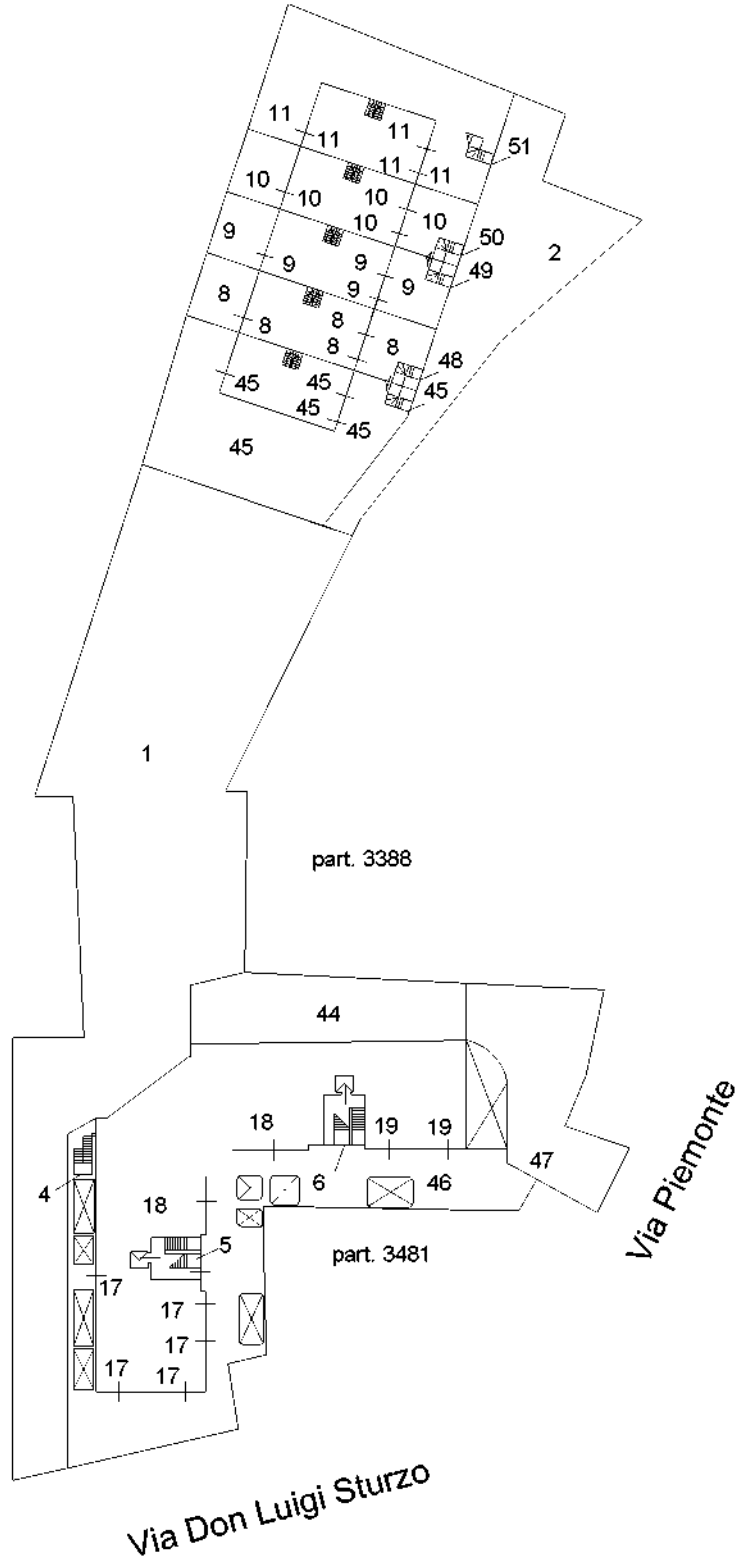

**ELABORATO PLANIMETRICO**    **Compilato da** [redacted]    **Iscritto all'albo: Architetti**    **Prov. Palermo**  
 Comune di Carini    **Sezione:** Foglio: 26    **Particella: 3179**    **PrpA96634q n.:** 29/04/2015    **del:**  
 Dimostrazione grafica dei subalterni.    **Tipo Mappale n.:** 9064    **del:** 15/01/2014    **Scala:** 1 : 200

**Agenzia delle Entrate**  
**CATASTO FABBRICATI**  
 Ufficio provinciale di Palermo

Ultima planimetria in atti

**ELABORATO PLANIMETRICO** **Compilato da** **Prov. Palermo**  
**Comune di Carini** **Sezione:** **Foglio: 26** **Particella: 3179**  
**Dimostrazione grafica dei subalterni** **Prop. n.:** **29/04/2015 del**  
**Tip. Mappale n. 9064** **del 15/01/2014** **Scala 1 : 200**

**Agenzia delle Entrate**  
**CATASTO FABBRICATI**  
**Ufficio Provinciale di Palermo**

Ultima planimetria in atti

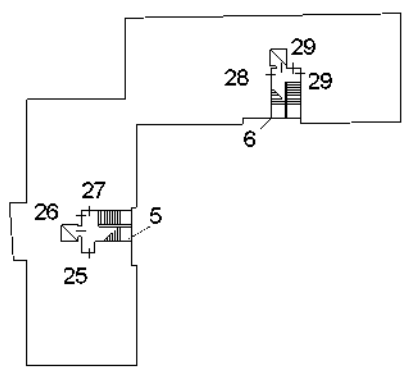

**PIANO SECONDO**

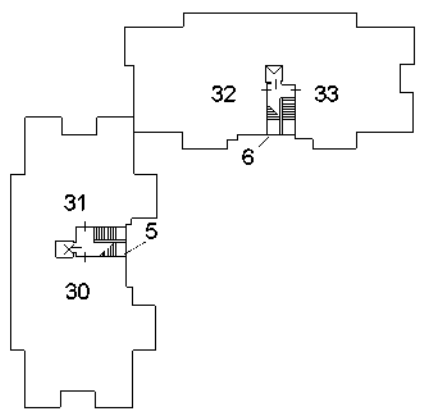

**PIANO TERZO**

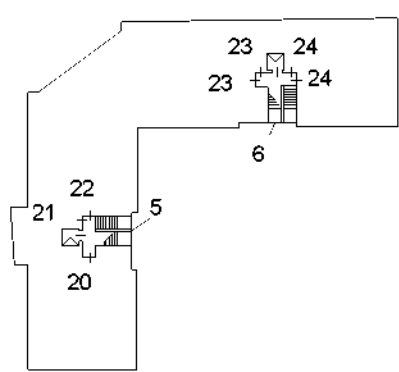

**PIANO PRIMO**

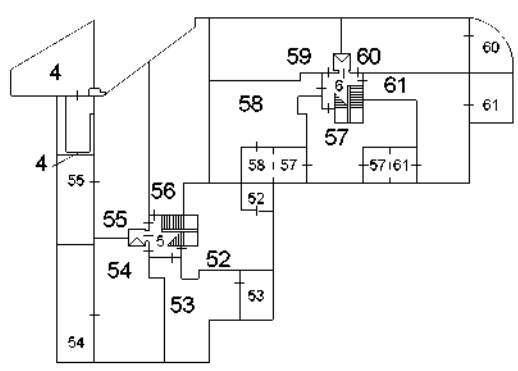

**PIANO PRIMO SOTTOSTRADA**

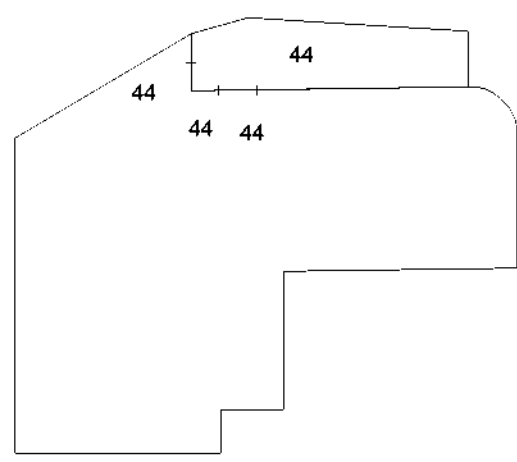

**PIANO SECONDO SOTTOSTRADA**

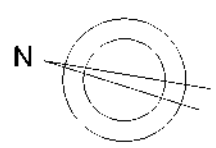

**Agenzia delle Entrate  
CATASTO FABBRICATI  
Ufficio Provinciale di  
Palermo**

<b>ELABORATO PLANIMETRICO</b>	
Compilato da:	██████████
Iscritto all'albo:	Architetti
Prov. Palermo	██████████

Comune di Carini	Protocollo n. PA0163616 del 29/04/2015
Sezione: Foglio: 26 Particella: 3179	Tipo Mappale n. 9064 del 15/01/2014

Dimostrazione grafica dei subalterni Scala 1 : 200

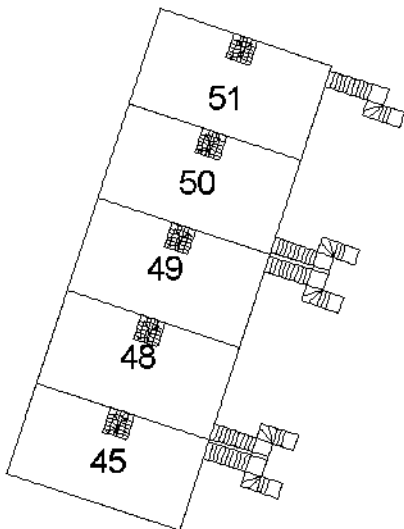

PIANO PRIMO

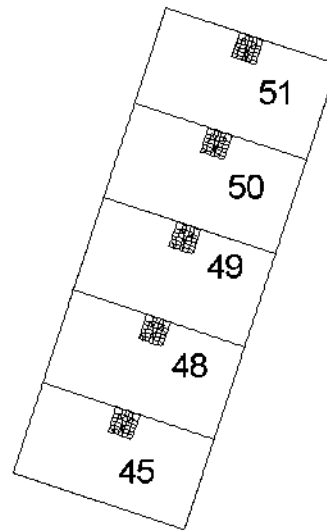

PIANO SECONDO (SOTTOTETTO)

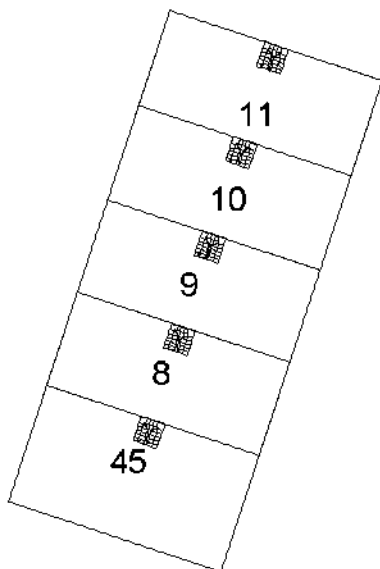

PIANO PRIMO (SOTTOSTRADA)

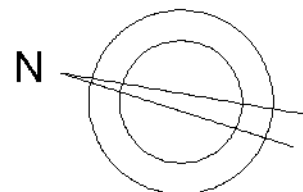

Ultima planimetria in atti

- EDIFICIO A









- SUB. 54







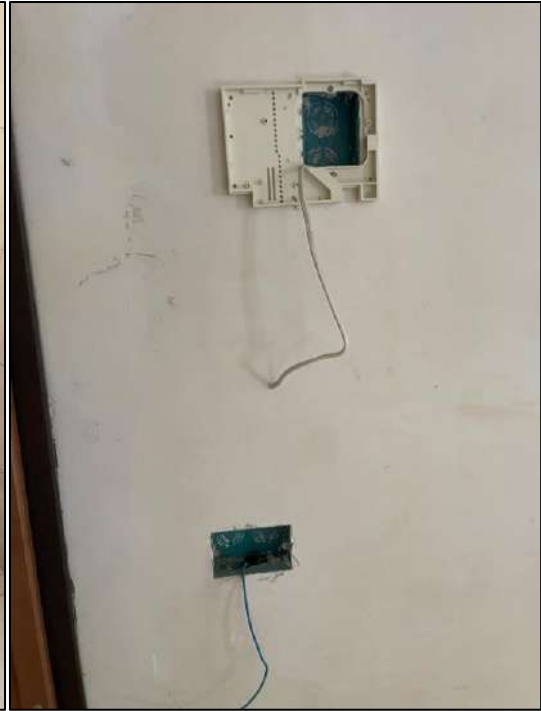





## Visura storica per immobile

### Situazione degli atti informatizzati al 29/06/2023

<b>Dati della richiesta</b>	<b>Comune di CARINI (Codice: B780)</b>
<b>Catasto Fabbricati</b>	<b>Provincia di PALERMO</b>
	<b>Foglio: 26 Particella: 3179 Sub.: 54</b>

#### INTESTATO

1		(1) Proprieta' 1/1
---	--	--------------------

#### Unità immobiliare dal 21/04/2016

N.	DATI IDENTIFICATIVI				DATI DI CLASSAMENTO							DATI DERIVANTI DA	
	Sezione Urbana	Foglio	Particella	Sub	Zona Cens.	Micro Zona	Categoria	Classe	Consistenza	Superficie Catastale	Rendita		
<b>1</b>		<b>26</b>	<b>3179</b>	<b>54</b>			<b>C/2</b>	<b>9</b>	<b>76 m<sup>2</sup></b>	<b>Totale: 82 m<sup>2</sup></b>	<b>Euro 141,30</b>	VARIAZIONE NEL CLASSAMENTO del 21/04/2016 Pratica n. PA0102351 in atti dal 21/04/2016 VARIAZIONE DI CLASSAMENTO (n. 31779.1/2016)	
<b>Indirizzo</b>		VIA DON LUIGI STURZO n. SNC Piano S1											
<b>Notifica</b>							<b>Partita</b>				<b>Mod.58</b>		
<b>Annotazioni</b>		-classamento e rendita validati											

#### Mappali Terreni Correlati

Codice Comune B780 - Foglio 26 - Particella 3179

#### Situazione dell'unità immobiliare dal 09/11/2015

N.	DATI IDENTIFICATIVI				DATI DI CLASSAMENTO							DATI DERIVANTI DA	
	Sezione Urbana	Foglio	Particella	Sub	Zona Cens.	Micro Zona	Categoria	Classe	Consistenza	Superficie Catastale	Rendita		
<b>1</b>		<b>26</b>	<b>3179</b>	<b>54</b>			<b>C/2</b>	<b>9</b>	<b>76 m<sup>2</sup></b>	<b>Totale: 82 m<sup>2</sup></b>	<b>Euro 141,30</b>	Variazione del 09/11/2015 - Inserimento in visura dei dati di superficie.	
<b>Indirizzo</b>		VIA DON LUIGI STURZO n. SNC Piano S1											
<b>Notifica</b>							<b>Partita</b>				<b>Mod.58</b>		
<b>Annotazioni</b>		-classamento e rendita proposti (d.m. 701/94)											

## Visura storica per immobile

### Situazione degli atti informatizzati al 29/06/2023

#### Situazione dell'unità immobiliare dal 29/04/2015

N.	DATI IDENTIFICATIVI				DATI DI CLASSAMENTO							DATI DERIVANTI DA	
	Sezione Urbana	Foglio	Particella	Sub	Zona Cens.	Micro Zona	Categoria	Classe	Consistenza	Superficie Catastale	Rendita		
<b>1</b>		<b>26</b>	<b>3179</b>	<b>54</b>			<b>C/2</b>	<b>9</b>	<b>76 m<sup>2</sup></b>		<b>Euro 141,30</b>	VARIAZIONE del 29/04/2015 Pratica n. PA0163600 in atti dal 29/04/2015 AMP, VDE DA A10 A C2 (n. 85158.1/2015)	
<b>Indirizzo</b>		VIA DON LUIGI STURZO n. SNC Piano S1											
<b>Notifica</b>							<b>Partita</b>				<b>Mod.58</b>		
<b>Annotazioni</b>		-classamento e rendita proposti (d.m. 701/94)											

L'intestazione alla data della richiesta deriva dai seguenti atti:

#### Situazione degli intestati dal 29/04/2015

N.	DATI ANAGRAFICI	CODICE FISCALE	DIRITTI E ONERI REALI
1			(1) Proprieta' 1/1
<b>DATI DERIVANTI DA</b>		VARIAZIONE del 29/04/2015 Pratica n. PA0163600 in atti dal 29/04/2015 AMP, VDE DA A10 A C2 (n. 85158.1/2015)	

#### Situazione dell'unità immobiliare che ha originato il precedente dal 06/06/2006

N.	DATI IDENTIFICATIVI				DATI DI CLASSAMENTO							DATI DERIVANTI DA	
	Sezione Urbana	Foglio	Particella	Sub	Zona Cens.	Micro Zona	Categoria	Classe	Consistenza	Superficie Catastale	Rendita		
<b>1</b>		<b>26</b>	<b>3179</b>	<b>36</b>			<b>A/10</b>	<b>U</b>	<b>4 vani</b>		<b>Euro 588,76</b>	COSTITUZIONE del 06/06/2006 Pratica n. PA0166897 in atti dal 06/06/2006 COSTITUZIONE (n. 2913.1/2006)	
<b>Indirizzo</b>		VIA DON LUIGI STURZO n. SNC Piano S1											
<b>Notifica</b>							<b>Partita</b>				<b>Mod.58</b>		
<b>Annotazioni</b>		-classamento e rendita validati											

L'intestazione alla data della richiesta deriva dai seguenti atti:

## Visura storica per immobile

### Situazione degli atti informatizzati al 29/06/2023

#### Situazione degli intestati dal 06/06/2006

N.	DATI ANAGRAFICI	CODICE FISCALE	DIRITTI E ONERI REALI
1			(1) Proprieta' 1/1 fino al 29/04/2015
<b>DATI DERIVANTI DA</b>		COSTITUZIONE del 06/06/2006 Pratica n. PA0166897 in atti dal 06/06/2006 COSTITUZIONE (n. 2913.1/2006)	

Visura telematica

Tributi speciali: Euro 0,90

\* Codice Fiscale Validato in Anagrafe Tributaria.