

**Agenzia del Territorio
CATASTO FABBRICATI
Ufficio Provinciale di
Palermo**

Dichiarazione protocollo n. PA0166935 del 06/06/2006

Planimetria di u.i.u. in Comune di Carini

Via Sturzo Don Luigi

civ. SNC

Identificativi Catastali:

Sezione:
Foglio: 26
Particella: 3179
Subalterno: 10

Compilata da:

Iscritto all'albo:
Geometri

Prov. Palermo

Scheda n. 1 Scala 1:200

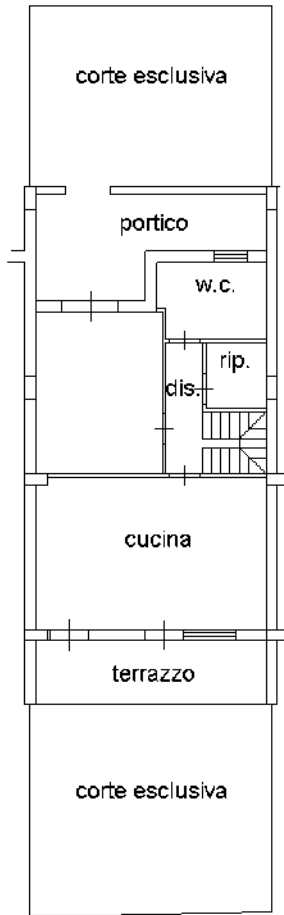

PIANTA PIANO TERRA

H. mt. 2.70

Via Don Luigi Sturzo

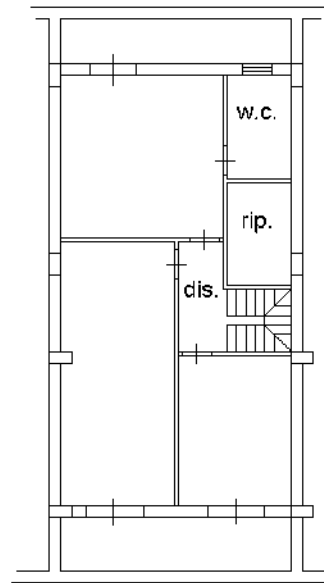

PIANTA PIANO SEMINTERRATO

H. mt. 2.60

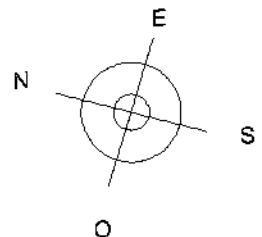

Ultima planimetria in atti

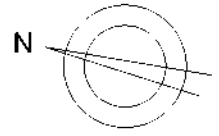

PIANO TERRA

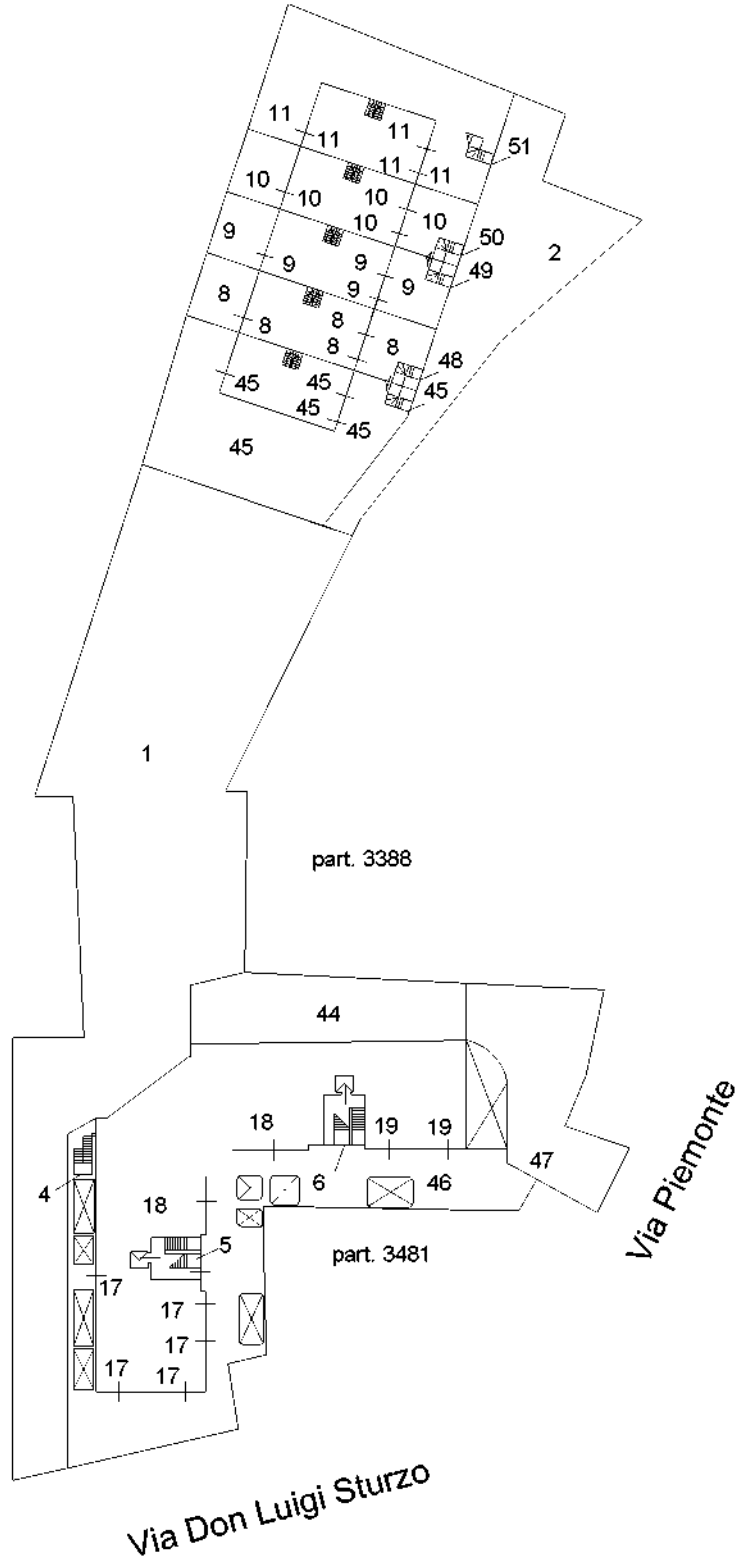

ELABORATO PLANIMETRICO	Compilato da	██████████	Iscritto all'albo: Architetti	Prov. Palermo
	Comune di Carini	Sezione:	Foglio: 26	Particella: 3179
Dimostrazione grafica dei subaltri.		Tipo Mappale n. 9064 del 15/01/2014 Scala 1 : 200		

Agenzia delle Entrate
CATASTO FABBRICATI
 Ufficio provinciale di Palermo

Ultima planimetria in atti

ELABORATO PLANIMETRICO **Compilato da** **Prov. Palermo**
Comune di Carini **Sezione:** **Foglio: 26** **Particella: 3179** **Prop. n.:** **29/04/2015 del.**
Dimostrazione grafica dei subalterni **Tipo Mappale n.:** **9064 del.** **15/01/2014** **Scala:** **1 : 200**

Agenzia delle Entrate
CATASTO FABBRICATI
Ufficio Provinciale di Palermo

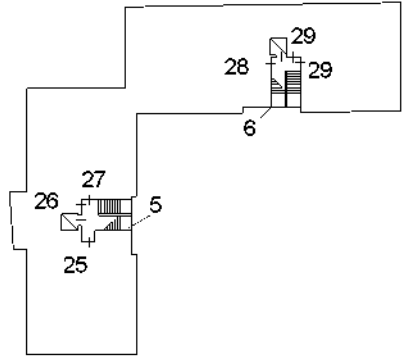

PIANO SECONDO

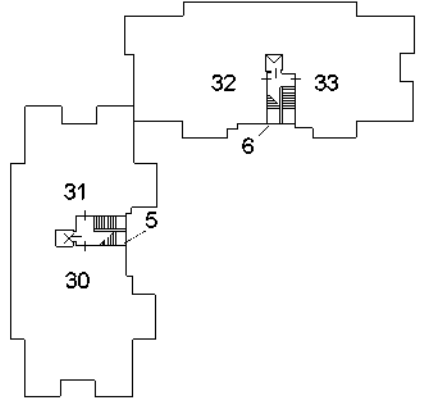

PIANO TERZO

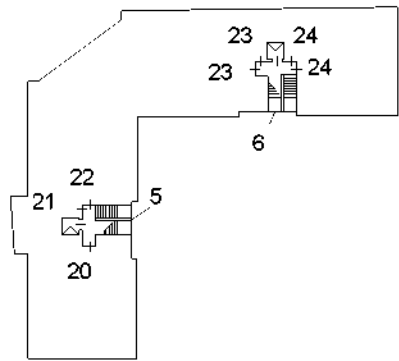

PIANO PRIMO

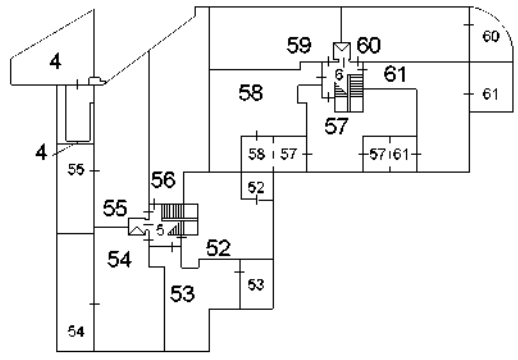

PIANO PRIMO SOTTOSTRADA

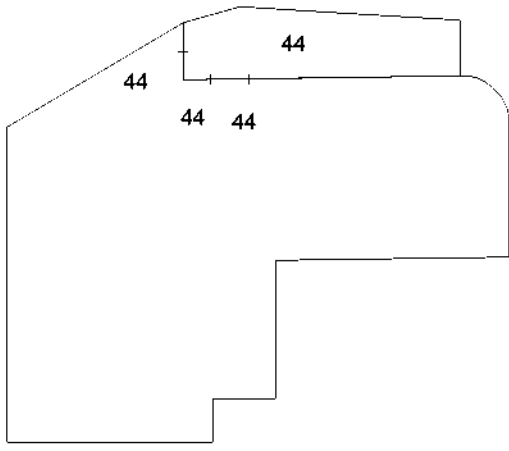

PIANO SECONDO SOTTOSTRADA

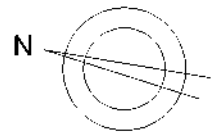

Agenzia delle Entrate
CATASTO FABBRICATI
Ufficio Provinciale di
Palermo

ELABORATO PLANIMETRICO	
Compilato da:	██████████
Iscritto all'albo:	Architetti
Prov. Palermo	██████████

Comune di Carini	Protocollo n. PA0163616 del 29/04/2015
Sezione: Foglio: 26 Particella: 3179	Tipo Mappale n. 9064 del 15/01/2014

Dimostrazione grafica dei subalterni Scala 1 : 200

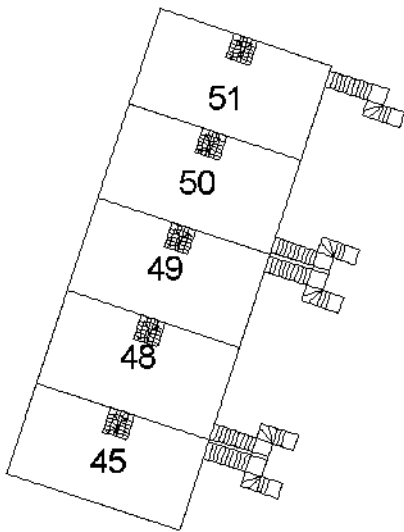

PIANO PRIMO

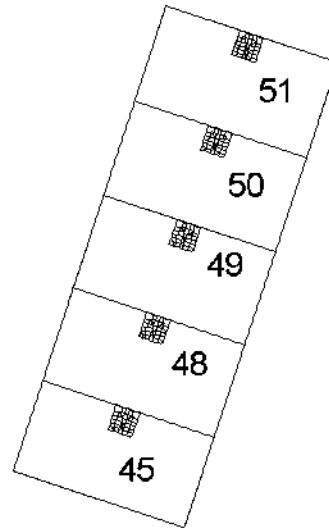

PIANO SECONDO (SOTTOTETTO)

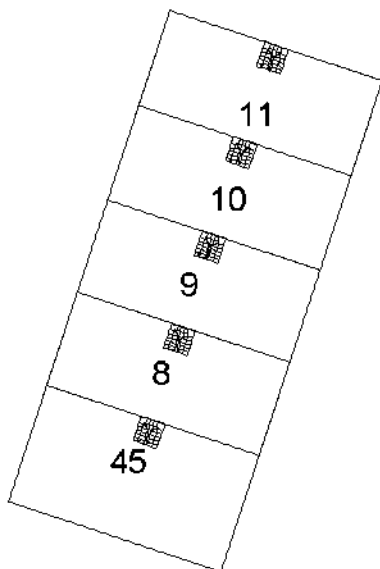

PIANO PRIMO (SOTTOSTRADA)

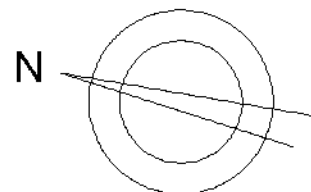

Ultima planimetria in atti

- EDIFICIO B







- SUB. 10









Visura storica per immobile

Situazione degli atti informatizzati al 29/06/2023

Dati della richiesta	Comune di CARINI (Codice: B780)
Catasto Fabbricati	Provincia di PALERMO
	Foglio: 26 Particella: 3179 Sub.: 10

INTESTATO

1		(1) Proprieta' 1/1
---	--	--------------------

Unità immobiliare dal 09/11/2015

N.	DATI IDENTIFICATIVI				DATI DI CLASSAMENTO							DATI DERIVANTI DA	
	Sezione Urbana	Foglio	Particella	Sub	Zona Cens.	Micro Zona	Categoria	Classe	Consistenza	Superficie Catastale	Rendita		
1		26	3179	10			A/2	6	8,5 vani	Totale: 170 m² Totale: escluse aree scoperte**: 156 m²	Euro 636,53	Variazione del 09/11/2015 - Inserimento in visura dei dati di superficie.	
Indirizzo		VIA DON LUIGI STURZO n. SNC Piano T-S1											
Notifica							Partita				Mod.58		
Annotazioni		-classamento e rendita validati											

Mappali Terreni Correlati

Codice Comune B780 - Foglio 26 - Particella 3179

Situazione dell'unità immobiliare dal 06/06/2006

N.	DATI IDENTIFICATIVI				DATI DI CLASSAMENTO							DATI DERIVANTI DA	
	Sezione Urbana	Foglio	Particella	Sub	Zona Cens.	Micro Zona	Categoria	Classe	Consistenza	Superficie Catastale	Rendita		
1		26	3179	10			A/2	6	8,5 vani		Euro 636,53	(ALTRE) del 06/06/2006 Pratica n. PA0166935 in atti dal 06/06/2006 UNITA` AFFERENTI (n. 2920.1/2006)	
Indirizzo		VIA DON LUIGI STURZO n. SNC Piano T-S1											
Notifica							Partita				Mod.58		
Annotazioni		-classamento e rendita validati											

Mappali Terreni Correlati

Codice Comune B780 - Foglio 26 - Particella 3179

Visura storica per immobile

Situazione degli atti informatizzati al 29/06/2023

L'intestazione alla data della richiesta deriva dai seguenti atti:

Situazione degli intestati dal 06/06/2006

N.	DATI ANAGRAFICI	CODICE FISCALE	DIRITTI E ONERI REALI
1			(1) Proprieta' 1/1
DATI DERIVANTI DA (ALTRE) del 06/06/2006 Pratica n. PA0166935 in atti dal 06/06/2006 UNITA' AFFERENTI (n. 2920.1/2006)			

Visura telematica

Tributi speciali: Euro 0,90

* Codice Fiscale Validato in Anagrafe Tributaria.

** Si intendono escluse le "superfici di balconi, terrazzi e aree scoperte pertinenziali e accessorie, comunicanti o non comunicanti"
(cfr. Provvedimento del Direttore dell'Agenzia delle Entrate 29 marzo 2013).