

Compilata da:
[REDACTED]
Iscritto all'albo:
Geometri
Prev. Palermo

Identificativi Catastali:
Sezione:
Foglio: 26
Particella: 3179
Subalterno: 44

Dichiarazione protocollo n. PA0166897 del 06/06/2006
Pianimetria di u.i.u. in Comune di Carini
Via Sturzo Don Luigi civ. SNC

Agenzia del Territorio
CATASTO FABBRICATI
Ufficio provinciale di
Palermo

Scheda 1: 200
Scala 1: 200

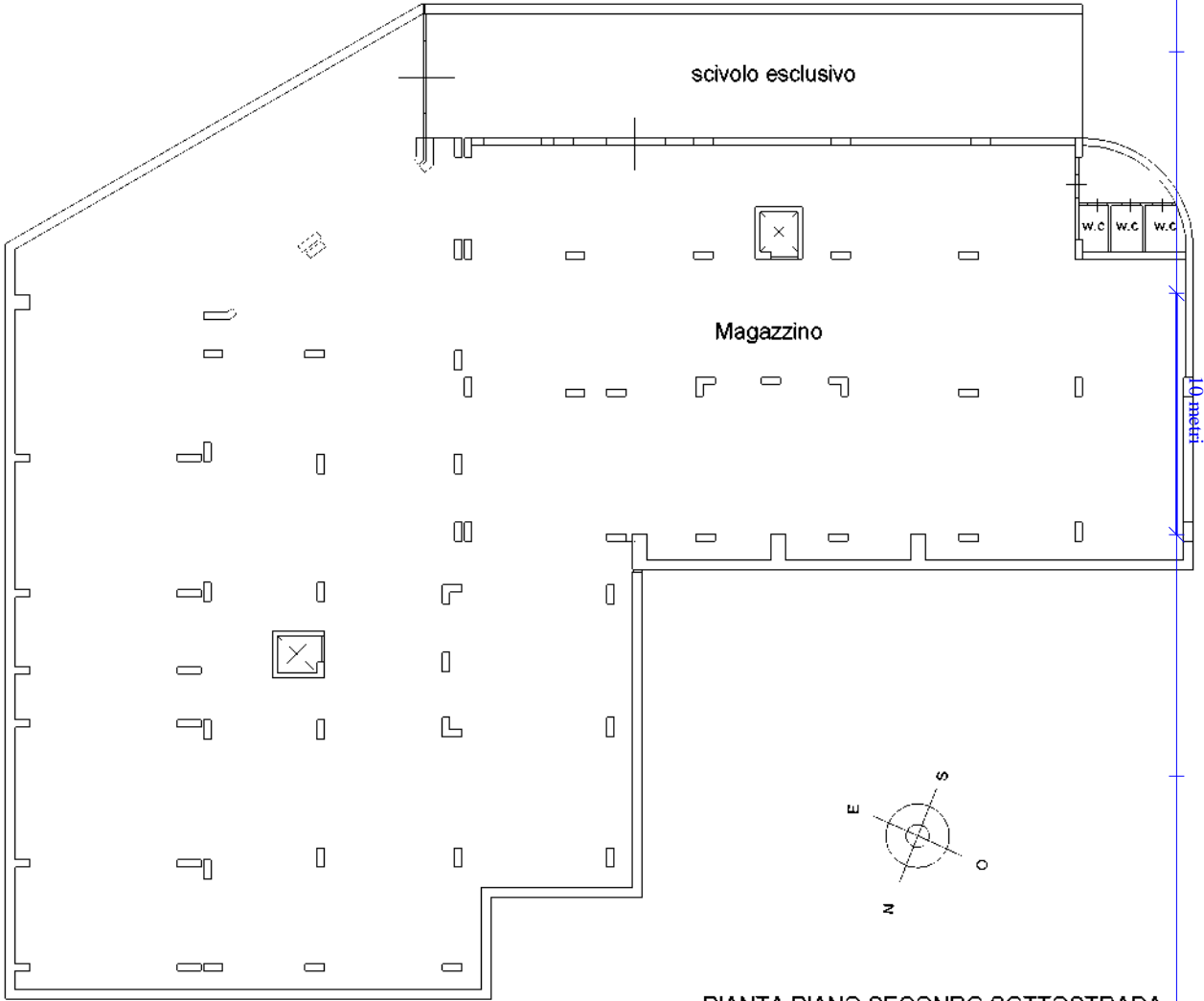

PIANTA PIANO SECONDO SOTTOSTRADA

H. mt. 3.80

Via Don Luigi Sturzo



26-Ago-2024 17:41:12
 Scala originale: 1:1000
 Dimensione cornice: 267.000 x 189.000 m. Protocollo pratica TI93209/2024
 Comune: (PA) CARINI
 Foglio: 26 All: A

E=500

1 Particella: 3167

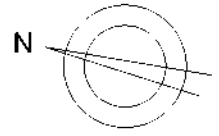

PIANO TERRA

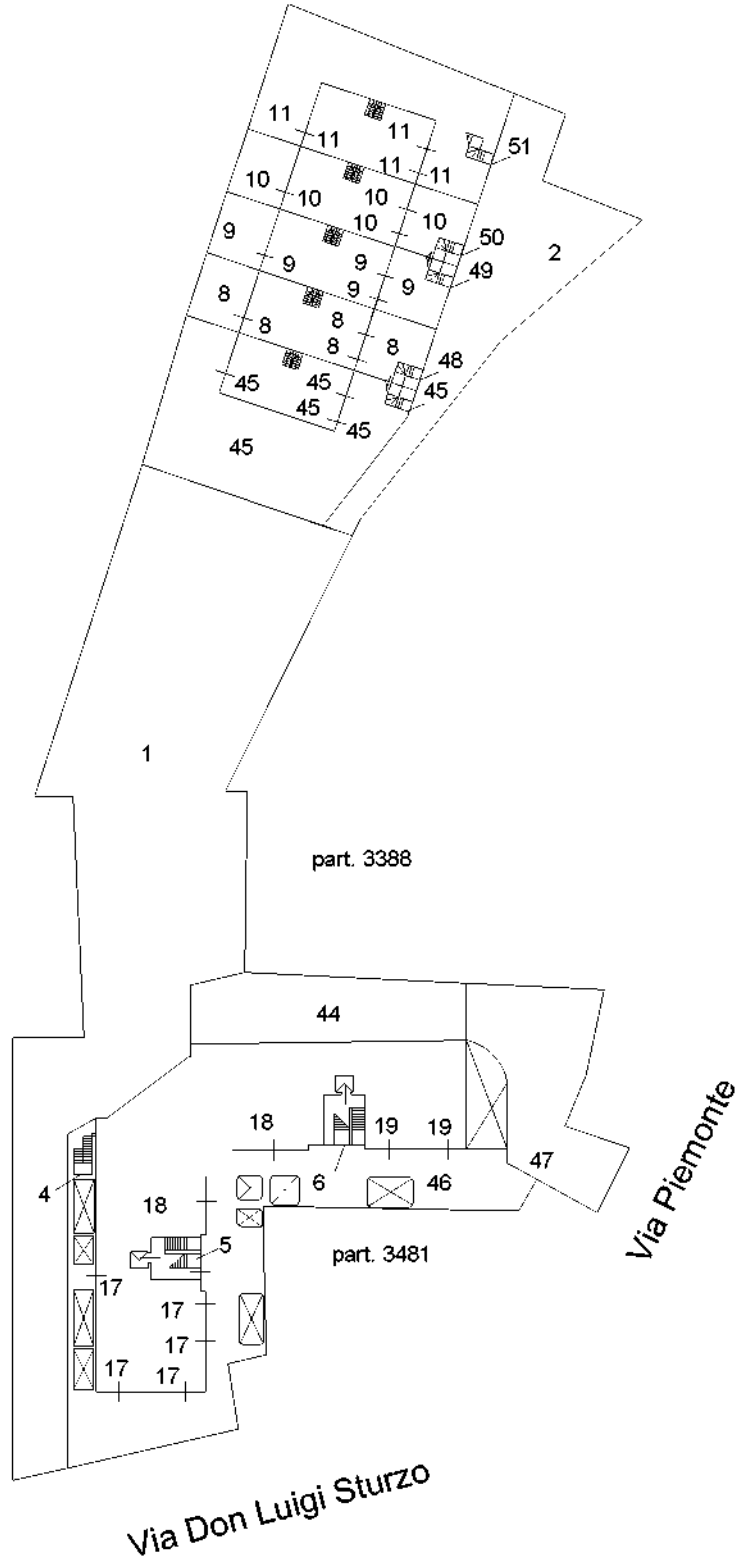

ELABORATO PLANIMETRICO **Compilato da** [redacted] **Iscritto all'albo: Architetti** **Prov. Palermo**
 Comune di Carini **Sezione:** Foglio: 26 **Particella: 3179** **PrpA96634q n.:** 29/04/2015 **del:**
Dimostrazione grafica dei subalterni. **Tipo Mappale n. 9064** **del 15/01/2014** **Scala 1 : 200**

Agenzia delle Entrate
CATASTO FABBRICATI
Ufficio provinciale di Palermo

Ultima planimetria in atti

ELABORATO PLANIMETRICO **Compilato da** **Prov. Palermo**
Comune di Carini **Sezione:** **Particella: 3179** **Foglio: 26** **Proprietà n.:** **29/04/2015 del**
Dimostrazione grafica dei subalterni **Tipo Mappale n.:** **9064 del 15/01/2014** **Scala:** **1 : 200**

Agenzia delle Entrate
CATASTO FABBRICATI
Ufficio Provinciale di Palermo

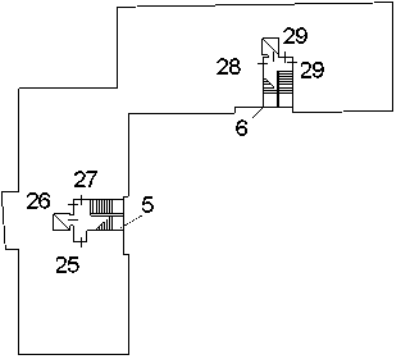

PIANO SECONDO

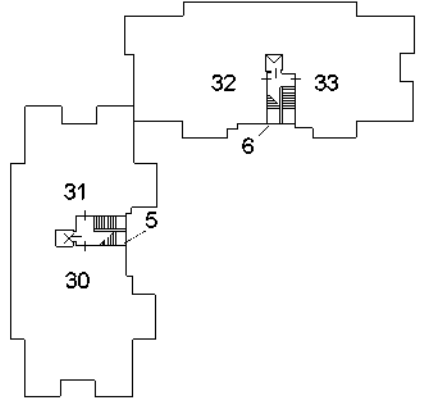

PIANO TERZO

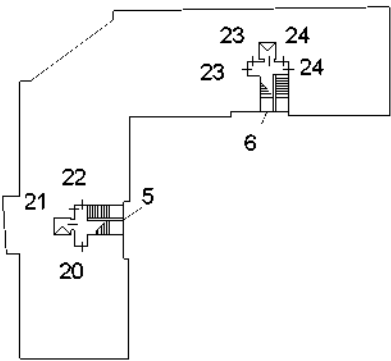

PIANO PRIMO

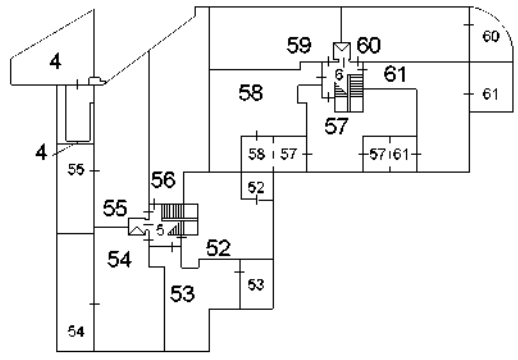

PIANO PRIMO SOTTOSTRADA

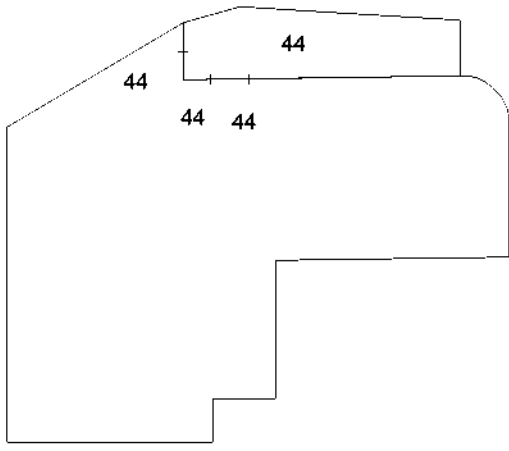

PIANO SECONDO SOTTOSTRADA

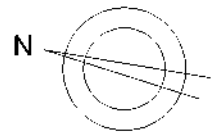

Agenzia delle Entrate
CATASTO FABBRICATI
Ufficio Provinciale di
Palermo

ELABORATO PLANIMETRICO	
Compilato da:	██████████
Iscritto all'albo:	Architetti
Prov. Palermo	██████████

Comune di Carini	Protocollo n. PA0163616 del 29/04/2015
Sezione: Foglio: 26 Particella: 3179	Tipo Mappale n. 9064 del 15/01/2014

Dimostrazione grafica dei subalterni Scala 1 : 200

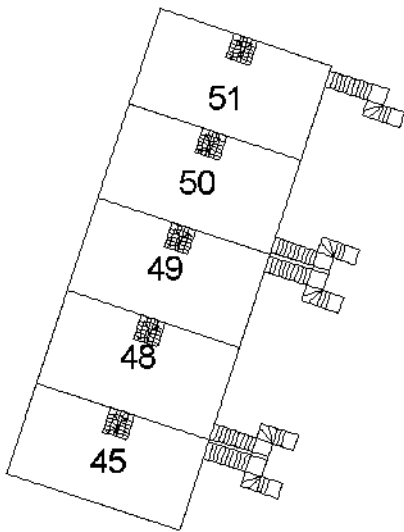

PIANO PRIMO

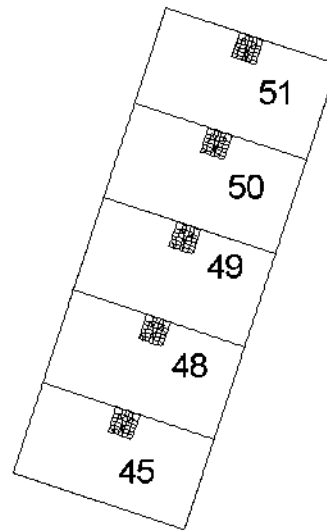

PIANO SECONDO (SOTTOTETTO)

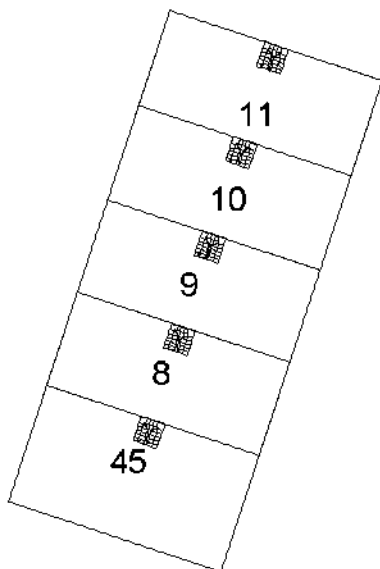

PIANO PRIMO (SOTTOSTRADA)

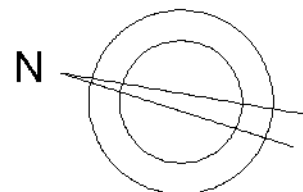

Ultima planimetria in atti

- EDIFICIO A









- SUB. 44







Visura storica per immobile

Situazione degli atti informatizzati al 29/06/2023

Dati della richiesta	Comune di CARINI (Codice:B780)
Catasto Fabbricati	Provincia di PALERMO
	Foglio: 26 Particella: 3179 Sub.: 44

INTESTATO

1					(1) Proprieta' 1/1
---	--	--	--	--	--------------------

Unità immobiliare dal 09/11/2015

N.	DATI IDENTIFICATIVI				DATI DI CLASSAMENTO							DATI DERIVANTI DA	
	Sezione Urbana	Foglio	Particella	Sub	Zona Cens.	Micro Zona	Categoria	Classe	Consistenza	Superficie Catastale	Rendita		
1		26	3179	44			C/2	9	1230 m²	Totale: 1340 m²	Euro 2.286,87	Variazione del 09/11/2015 - Inserimento in visura dei dati di superficie.	
Indirizzo		VIA DON LUIGI STURZO n. SNC Piano S2											
Notifica							Partita				Mod.58		
Annotazioni		-classamento e rendita validati											

Mappali Terreni Correlati

Codice Comune B780 - Foglio 26 - Particella 3179

Situazione dell'unità immobiliare dal 06/06/2006

N.	DATI IDENTIFICATIVI				DATI DI CLASSAMENTO							DATI DERIVANTI DA	
	Sezione Urbana	Foglio	Particella	Sub	Zona Cens.	Micro Zona	Categoria	Classe	Consistenza	Superficie Catastale	Rendita		
1		26	3179	44			C/2	9	1230 m²		Euro 2.286,87	COSTITUZIONE del 06/06/2006 Pratica n. PA0166897 in atti dal 06/06/2006 COSTITUZIONE (n. 2913.1/2006)	
Indirizzo		VIA DON LUIGI STURZO n. SNC Piano S2											
Notifica							Partita				Mod.58		
Annotazioni		-classamento e rendita validati											

Mappali Terreni Correlati

Codice Comune B780 - Foglio 26 - Particella 3179

Visura storica per immobile

Situazione degli atti informatizzati al 29/06/2023

L'intestazione alla data della richiesta deriva dai seguenti atti:

Situazione degli intestati dal 06/06/2006

N.	DATI ANAGRAFICI	CODICE FISCALE	DIRITTI E ONERI REALI
1			(1) Proprieta' 1/1
DATI DERIVANTI DA COSTITUZIONE del 06/06/2006 Pratica n. PA0166897 in atti dal 06/06/2006 COSTITUZIONE (n. 2913.1/2006)			

Visura telematica

Tributi speciali: Euro 0,90

* Codice Fiscale Validato in Anagrafe Tributaria.