

**Agenzia delle Entrate
CATASTO FABBRICATI
Ufficio Provinciale di
Palermo**

Dichiarazione protocollo n. PA0163766 del 29/04/2015

Planimetria di u.i.u. in Comune di Carini

Via Don Luigi Sturzo

civ. SNC

Identificativi Catastali:

Sezione:

Foglio: 26

Particella: 3179

Subalterno: 59

Compilata da:

Iscritto all'albo:
Architetti

Prov. Palermo

Scheda n. 1

Scala 1:200

PIANTA PIANO PRIMO SOTTOSTRADA
H=2,40 m



VIA DON LUIGI STURZO

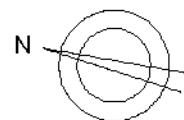

Ultima planimetria in atti

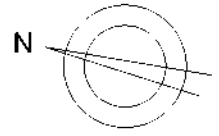

PIANO TERRA

ELABORATO PLANIMETRICO **Compilato da** [redacted] **Iscritto all'albo: Architetti** **Prov. Palermo**

Comune di Carini **Sezione:** Foglio: 26 **Particella: 3179** **Prop. n.:** 29/04/2015 **del:**

Dimostrazione grafica dei subalterni **Tipo Mappale n. 9064** **del:** 15/01/2014 **Scala:** 1 : 200

Agenzia delle Entrate
CATASTO FABBRICATI
Ufficio provinciale di Palermo

part. 661

1

part. 3388

44

part. 3481

Via Piemonte

Via Don Luigi Sturzo

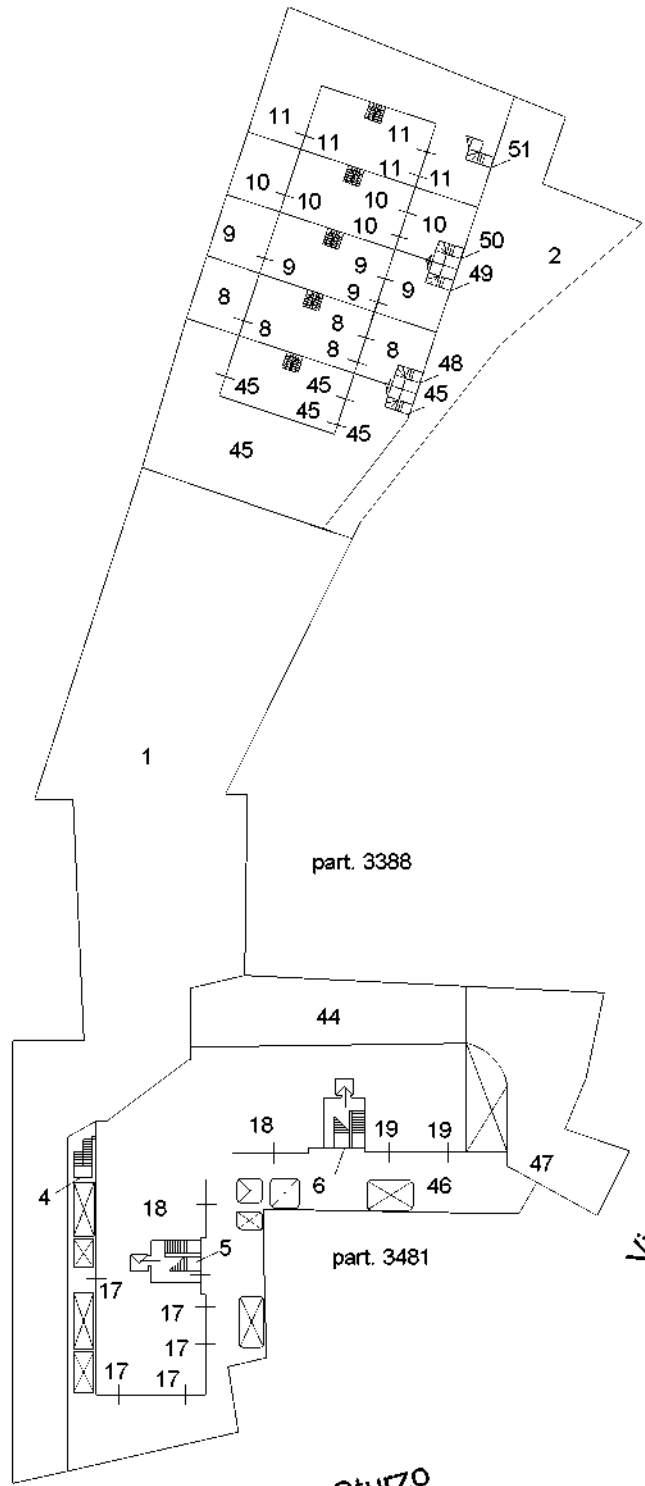

ELABORATO PLANIMETRICO **Compilato da** **Progr. n. 29/04/2015 del**
Comune di Carini **Sezione:** **Foglio: 26** **Particella: 3179**
Dimostrazione grafica dei subalterni **Progr. n. 9064 del 15/01/2014 Scala 1 : 200**

Agenzia delle Entrate
CATASTO FABBRICATI
Ufficio Provinciale di Palermo

Ultima planimetria in atti

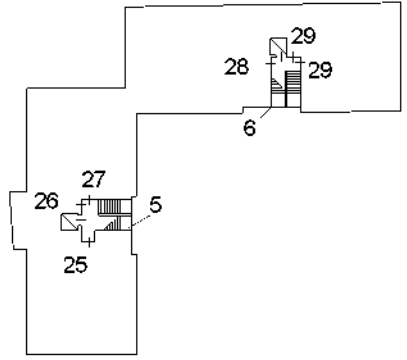

PIANO SECONDO

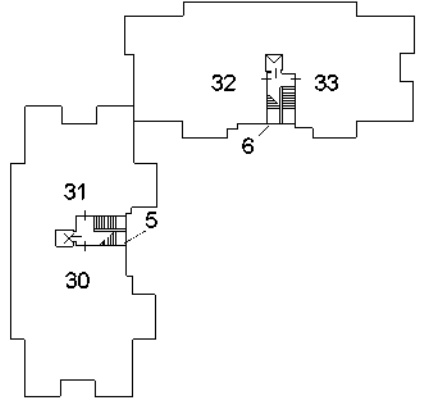

PIANO TERZO

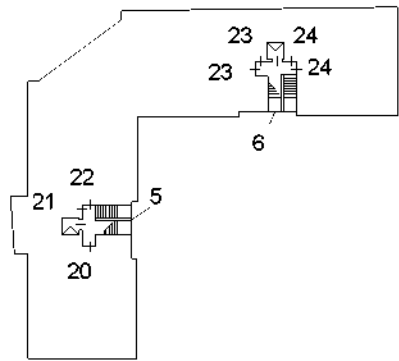

PIANO PRIMO

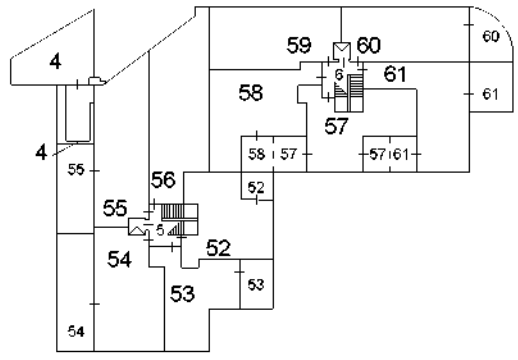

PIANO PRIMO SOTTOSTRADA

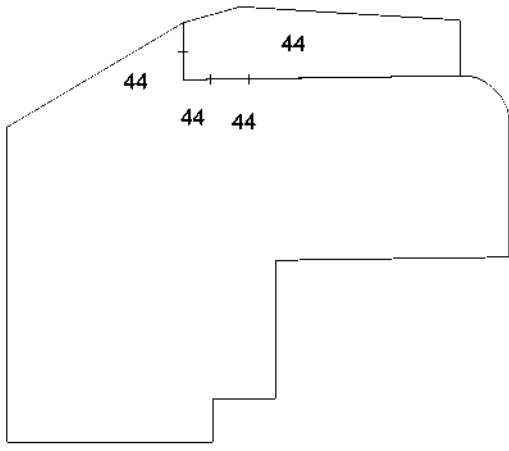

PIANO SECONDO SOTTOSTRADA

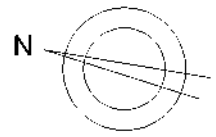

**Agenzia delle Entrate
CATASTO FABBRICATI
Ufficio Provinciale di
Palermo**

ELABORATO PLANIMETRICO	
Compilato da:	██████████
Iscritto all'albo:	Architetti
Prov. Palermo	██████████

Comune di Carini	Protocollo n. PA0163616 del 29/04/2015
Sezione: Foglio: 26 Particella: 3179	Tipo Mappale n. 9064 del 15/01/2014

Dimostrazione grafica dei subalterni Scala 1 : 200

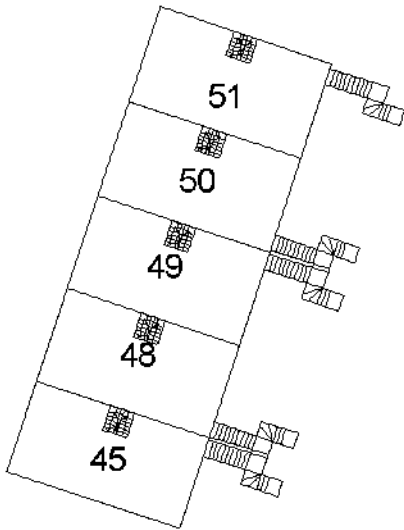

PIANO PRIMO

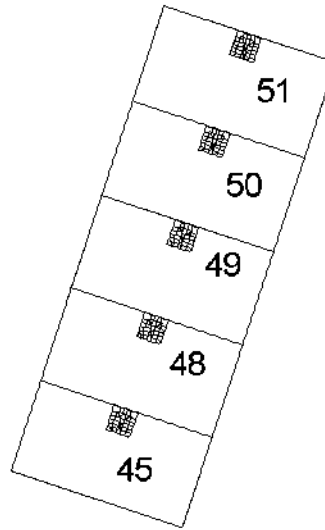

PIANO SECONDO (SOTTOTETTO)

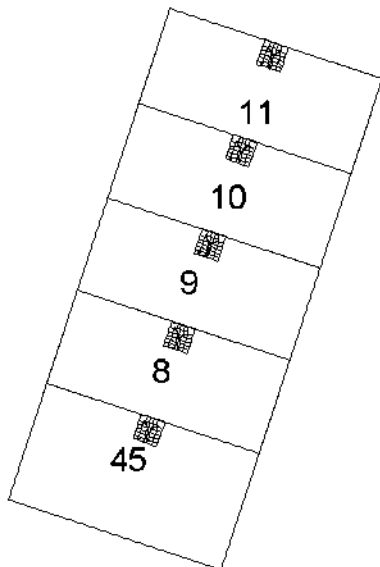

PIANO PRIMO (SOTTOSTRADA)

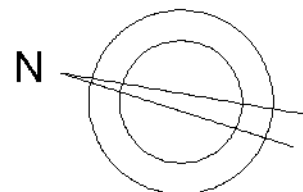

Ultima planimetria in atti

- EDIFICIO A









- SUB. 59











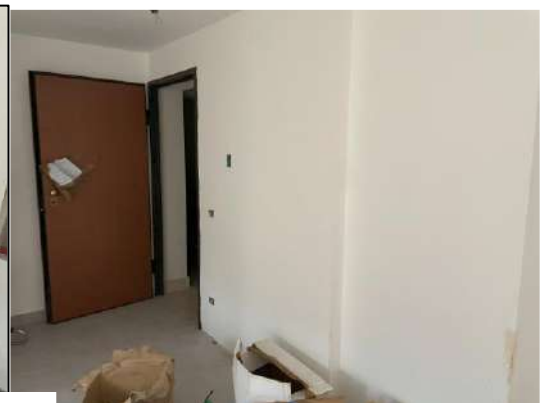

Visura storica per immobile

Situazione degli atti informatizzati al 29/06/2023

Dati della richiesta	Comune di CARINI (Codice: B780)
Catasto Fabbricati	Provincia di PALERMO
	Foglio: 26 Particella: 3179 Sub.: 59

INTESTATO

1		(1) Proprieta' 1/1
---	--	--------------------

Unità immobiliare dal 29/04/2016

N.	DATI IDENTIFICATIVI				DATI DI CLASSAMENTO							DATI DERIVANTI DA	
	Sezione Urbana	Foglio	Particella	Sub	Zona Cens.	Micro Zona	Categoria	Classe	Consistenza	Superficie Catastale	Rendita		
1		26	3179	59			C/2	9	70 m²	Totale: 78 m²	Euro 130,15	VARIAZIONE NEL CLASSAMENTO del 29/04/2016 Pratica n. PA0108216 in atti dal 29/04/2016 VARIAZIONE DI CLASSAMENTO (n. 32917.1/2016)	
Indirizzo		VIA DON LUIGI STURZO n. SNC Piano S1											
Notifica							Partita				Mod.58		
Annotazioni		-classamento e rendita non rettificati entro dodici mesi dalla data di iscrizione in atti della dichiarazione (d.m. 701/94)											

Mappali Terreni Correlati

Codice Comune B780 - Foglio 26 - Particella 3179

Situazione dell'unità immobiliare dal 09/11/2015

N.	DATI IDENTIFICATIVI				DATI DI CLASSAMENTO							DATI DERIVANTI DA	
	Sezione Urbana	Foglio	Particella	Sub	Zona Cens.	Micro Zona	Categoria	Classe	Consistenza	Superficie Catastale	Rendita		
1		26	3179	59			C/2	9	70 m²	Totale: 78 m²	Euro 130,15	Variazione del 09/11/2015 - Inserimento in visura dei dati di superficie.	
Indirizzo		VIA DON LUIGI STURZO n. SNC Piano S1											
Notifica							Partita				Mod.58		
Annotazioni		-classamento e rendita proposti (d.m. 701/94)											

Visura storica per immobile

Situazione degli atti informatizzati al 29/06/2023

Situazione dell'unità immobiliare dal 29/04/2015

N.	DATI IDENTIFICATIVI				DATI DI CLASSAMENTO							DATI DERIVANTI DA	
	Sezione Urbana	Foglio	Particella	Sub	Zona Cens.	Micro Zona	Categoria	Classe	Consistenza	Superficie Catastale	Rendita		
1		26	3179	59			C/2	9	70 m²		Euro 130,15	VARIAZIONE DELLA DESTINAZIONE del 29/04/2015 Pratica n. PA0163766 in atti dal 29/04/2015 UFFICIO-MAGAZZINO (n. 85259.1/2015)	
Indirizzo		VIA DON LUIGI STURZO n. SNC Piano S1											
Notifica							Partita				Mod.58		
Annotazioni		-classamento e rendita proposti (d.m. 701/94)											

L'intestazione alla data della richiesta deriva dai seguenti atti:

Situazione degli intestati dal 29/04/2015

N.	DATI ANAGRAFICI	CODICE FISCALE	DIRITTI E ONERI REALI
1			(1) Proprieta' 1/1
DATI DERIVANTI DA		VARIAZIONE DELLA DESTINAZIONE del 29/04/2015 Pratica n. PA0163766 in atti dal 29/04/2015 UFFICIO-MAGAZZINO (n. 85259.1/2015)	

Situazione dell'unità immobiliare che ha originato il precedente dal 06/06/2006

N.	DATI IDENTIFICATIVI				DATI DI CLASSAMENTO							DATI DERIVANTI DA	
	Sezione Urbana	Foglio	Particella	Sub	Zona Cens.	Micro Zona	Categoria	Classe	Consistenza	Superficie Catastale	Rendita		
1		26	3179	41			A/10	U	3,5 vani		Euro 515,17	COSTITUZIONE del 06/06/2006 Pratica n. PA0166897 in atti dal 06/06/2006 COSTITUZIONE (n. 2913.1/2006)	
Indirizzo		VIA DON LUIGI STURZO n. SNC Piano S1											
Notifica							Partita				Mod.58		
Annotazioni		-classamento e rendita validati											

L'intestazione alla data della richiesta deriva dai seguenti atti:

Visura storica per immobile

Situazione degli atti informatizzati al 29/06/2023

Situazione degli intestati dal 06/06/2006

N.	DATI ANAGRAFICI	CODICE FISCALE	DIRITTI E ONERI REALI
1			(1) Proprieta' 1/1 fino al 29/04/2015
DATI DERIVANTI DA		COSTITUZIONE del 06/06/2006 Pratica n. PA0166897 in atti dal 06/06/2006 COSTITUZIONE (n. 2913.1/2006)	

Visura telematica

Tributi speciali: Euro 0,90

* Codice Fiscale Validato in Anagrafe Tributaria.