

**Agenzia delle Entrate
CATASTO FABBRICATI
Ufficio Provinciale di
Palermo**

Dichiarazione protocollo n. PA0163752 del 29/04/2015

Planimetria di u.i.u. in Comune di Carini

Via Don Luigi Sturzo

civ. SNC

Identificativi Catastali:

Sezione:
Foglio: 26
Particella: 3179
Subalterno: 55

Compilata da:

[REDACTED]
Iscritto all'albo:
Architetti

Prov. Palermo [REDACTED]

Scheda n. 1

Scala 1:200

PIANTA PIANO PRIMO SOTTOSTRADA
H=2,40 m

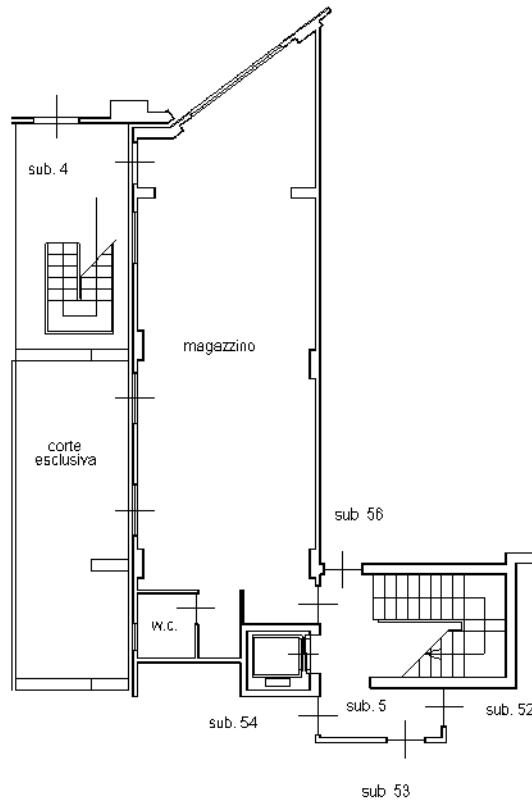

VIA DON LUIGI STURZO

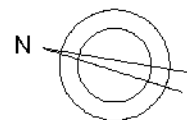

Catasto dei Fabbricati - Situazione al 02/11/2023 - Comune di CARINI(B780) - < Foglio 26 - Particella 3179 - Subalterno 55 >
VIA DON LUIGI STURZO n. SNC Piano S1

Ultima planimetria in atti

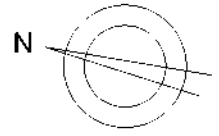

PIANO TERRA

ELABORATO PLANIMETRICO **Compilato da** [redacted] **Iscritto all'albo: Architetti** **Prov. Palermo**

Comune di Carini **Sezione:** Foglio: 26 **Particella: 3179** **Prop. n.:** 29/04/2015 **del:**

Dimostrazione grafica dei subalterni **Tipo Mappale n. 9064** **del:** 15/01/2014 **Scala:** 1 : 200

Agenzia delle Entrate
CATASTO FABBRICATI
Ufficio Provinciale di Palermo

part. 661

1

part. 3388

44

part. 3481

Via Piemonte

Via Don Luigi Sturzo

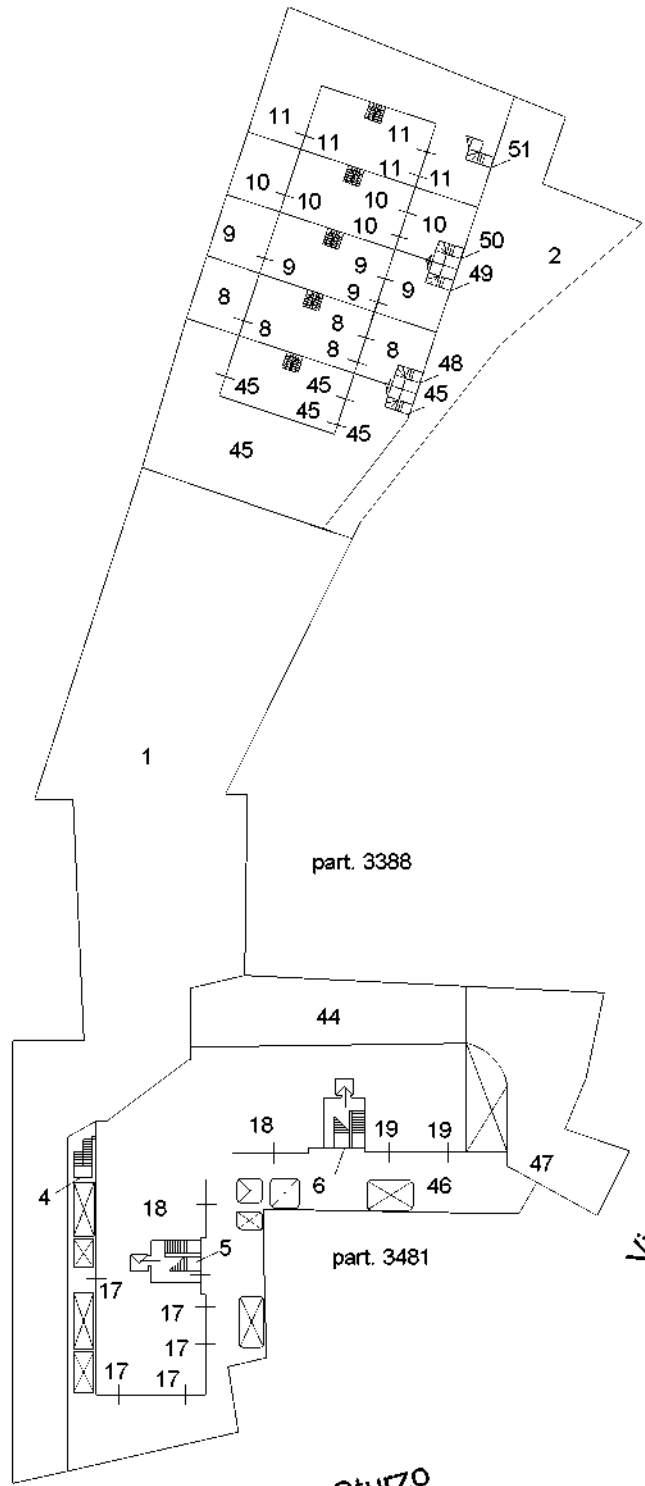

ELABORATO PLANIMETRICO **Compilato da** **Progr. n. 29/04/2015 del**
Comune di Carini **Sezione:** **Foglio: 26** **Particella: 3179**
Dimostrazione grafica dei subalterni **Propr. n. 9064 del 15/01/2014 Scala 1 : 200**

Agenzia delle Entrate
CATASTO FABBRICATI
Ufficio Provinciale di Palermo

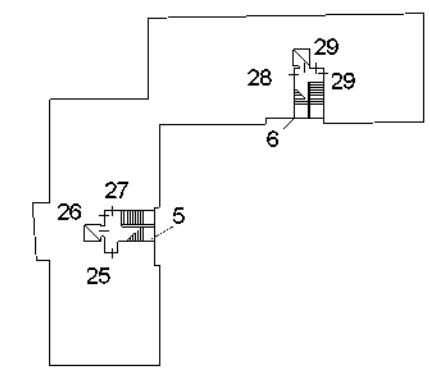

PIANO SECONDO

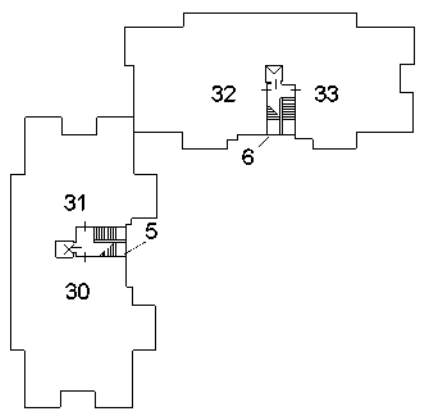

PIANO TERZO

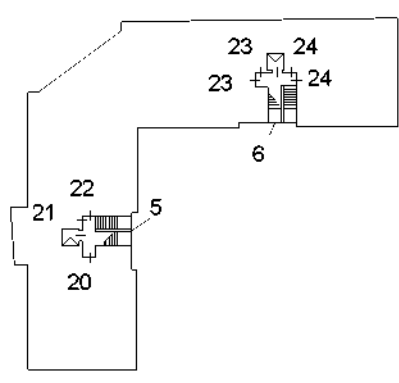

PIANO PRIMO

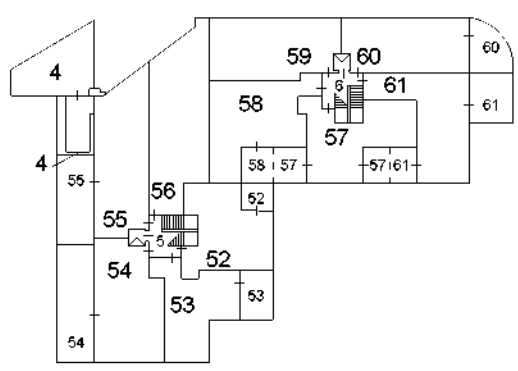

PIANO PRIMO SOTTOSTRADA

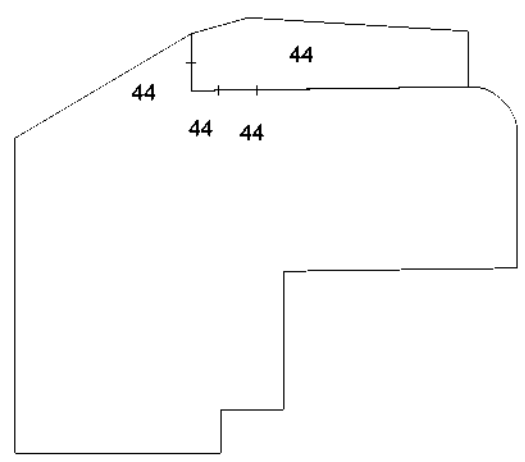

PIANO SECONDO SOTTOSTRADA

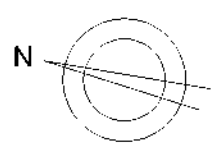

Agenzia delle Entrate
CATASTO FABBRICATI
Ufficio Provinciale di
Palermo

ELABORATO PLANIMETRICO	
Compilato da:	██████████
Iscritto all'albo:	Architetti
Prov. Palermo	██████████

Comune di Carini	Protocollo n. PA0163616 del 29/04/2015
Sezione: Foglio: 26 Particella: 3179	Tipo Mappale n. 9064 del 15/01/2014

Dimostrazione grafica dei subalterni Scala 1 : 200

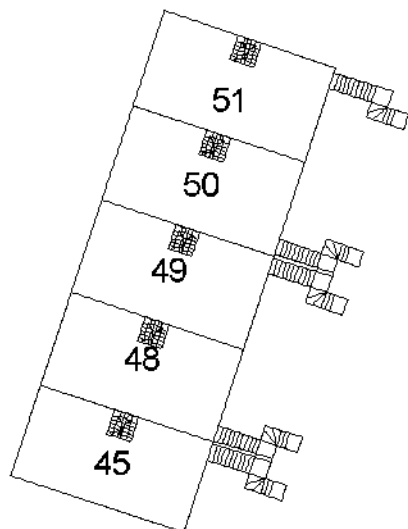

PIANO PRIMO

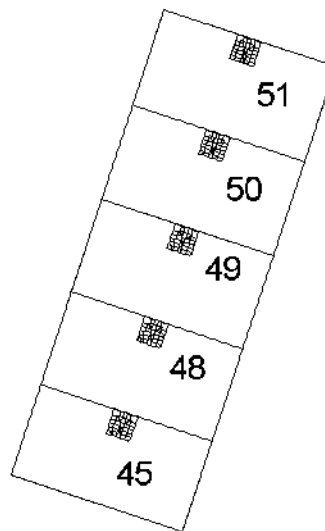

PIANO SECONDO (SOTTOTETTO)

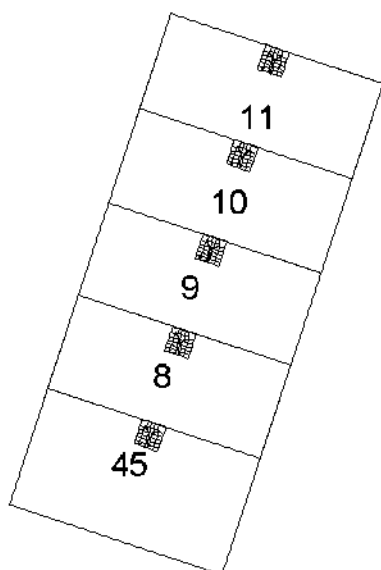

PIANO PRIMO (SOTTOSTRADA)

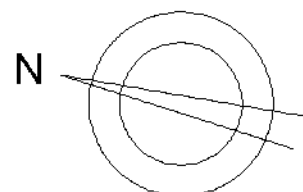

Ultima planimetria in atti

- EDIFICIO A









- SUB. 55







Visura storica per immobile

Situazione degli atti informatizzati al 29/06/2023

Dati della richiesta	Comune di CARINI (Codice: B780)
Catasto Fabbricati	Provincia di PALERMO
	Foglio: 26 Particella: 3179 Sub.: 55

INTESTATO

1				(1) Proprieta' 1/1
---	--	--	--	--------------------

Unità immobiliare dal 21/04/2016

N.	DATI IDENTIFICATIVI				DATI DI CLASSAMENTO							DATI DERIVANTI DA	
	Sezione Urbana	Foglio	Particella	Sub	Zona Cens.	Micro Zona	Categoria	Classe	Consistenza	Superficie Catastale	Rendita		
1		26	3179	55			C/2	9	71 m²	Totale: 77 m²	Euro 132,01	VARIAZIONE NEL CLASSAMENTO del 21/04/2016 Pratica n. PA0102352 in atti dal 21/04/2016 VARIAZIONE DI CLASSAMENTO (n. 31780.1/2016)	
Indirizzo		VIA DON LUIGI STURZO n. SNC Piano S1											
Notifica							Partita				Mod.58		
Annotazioni		-classamento e rendita validati											

Mappali Terreni Correlati

Codice Comune B780 - Foglio 26 - Particella 3179

Situazione dell'unità immobiliare dal 09/11/2015

N.	DATI IDENTIFICATIVI				DATI DI CLASSAMENTO							DATI DERIVANTI DA	
	Sezione Urbana	Foglio	Particella	Sub	Zona Cens.	Micro Zona	Categoria	Classe	Consistenza	Superficie Catastale	Rendita		
1		26	3179	55			C/2	9	71 m²	Totale: 77 m²	Euro 132,01	Variazione del 09/11/2015 - Inserimento in visura dei dati di superficie.	
Indirizzo		VIA DON LUIGI STURZO n. SNC Piano S1											
Notifica							Partita				Mod.58		
Annotazioni		-classamento e rendita proposti (d.m. 701/94)											

Visura storica per immobile

Situazione degli atti informatizzati al 29/06/2023

Situazione dell'unità immobiliare dal 29/04/2015

N.	DATI IDENTIFICATIVI				DATI DI CLASSAMENTO							DATI DERIVANTI DA	
	Sezione Urbana	Foglio	Particella	Sub	Zona Cens.	Micro Zona	Categoria	Classe	Consistenza	Superficie Catastale	Rendita		
1		26	3179	55			C/2	9	71 m²		Euro 132,01	VARIAZIONE del 29/04/2015 Pratica n. PA0163752 in atti dal 29/04/2015 AMP, VDE DA A10 A C2 (n. 85249.1/2015)	
Indirizzo		VIA DON LUIGI STURZO n. SNC Piano S1											
Notifica							Partita				Mod.58		
Annotazioni		-classamento e rendita proposti (d.m. 701/94)											

L'intestazione alla data della richiesta deriva dai seguenti atti:

Situazione degli intestati dal 29/04/2015

N.	DATI ANAGRAFICI	CODICE FISCALE	DIRITTI E ONERI REALI
1			(1) Proprieta' 1/1
DATI DERIVANTI DA		VARIAZIONE del 29/04/2015 Pratica n. PA0163752 in atti dal 29/04/2015 AMP, VDE DA A10 A C2 (n. 85249.1/2015)	

Situazione dell'unità immobiliare che ha originato il precedente dal 06/06/2006

N.	DATI IDENTIFICATIVI				DATI DI CLASSAMENTO							DATI DERIVANTI DA	
	Sezione Urbana	Foglio	Particella	Sub	Zona Cens.	Micro Zona	Categoria	Classe	Consistenza	Superficie Catastale	Rendita		
1		26	3179	37			A/10	U	3,5 vani		Euro 515,17	COSTITUZIONE del 06/06/2006 Pratica n. PA0166897 in atti dal 06/06/2006 COSTITUZIONE (n. 2913.1/2006)	
Indirizzo		VIA DON LUIGI STURZO n. SNC Piano S1											
Notifica							Partita				Mod.58		
Annotazioni		-classamento e rendita validati											

L'intestazione alla data della richiesta deriva dai seguenti atti:

Visura storica per immobile

Situazione degli atti informatizzati al 29/06/2023

Situazione degli intestati dal 06/06/2006

N.	DATI ANAGRAFICI	CODICE FISCALE	DIRITTI E ONERI REALI
1			(1) Proprieta' 1/1 fino al 29/04/2015
DATI DERIVANTI DA		COSTITUZIONE del 06/06/2006 Pratica n. PA0166897 in atti dal 06/06/2006 COSTITUZIONE (n. 2913.1/2006)	

Visura telematica

Tributi speciali: Euro 0,90

* Codice Fiscale Validato in Anagrafe Tributaria.