

**Agenzia delle Entrate
CATASTO FABBRICATI
Ufficio Provinciale di
Palermo**

Dichiarazione protocollo n. PA0163714 del 29/04/2015

Planimetria di u.i.u. in Comune di Carini

Via Don Luigi Sturzo

civ. SNC

Identificativi Catastali:

Sezione:
Foglio: 26
Particella: 3179
Subalterno: 51

Compilata da:

Iscritto all'albo:
Architetti

Prov. Palermo

Scheda n. 1 Scala 1:200

PIANTA PIANO PRIMO
H=2,80 m

PIANTA PIANO SECONDO SOTTOTETTO

part. 661

part. 661

sub. 50

sub. 50

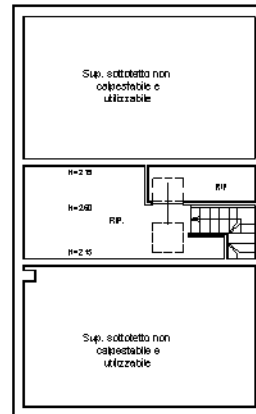
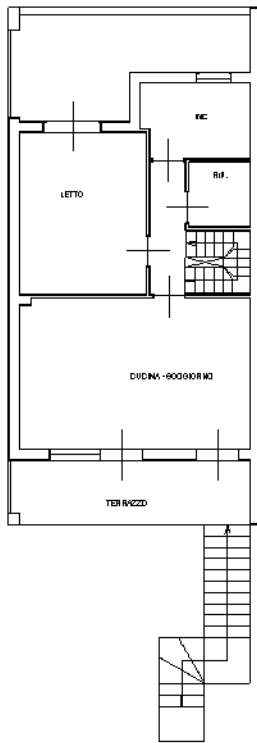

sub. 2

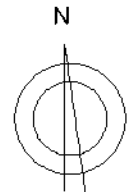

Ultima planimetria in atti

ELABORATO PLANIMETRICO **Compilato da** [redacted] **Iscritto all'albo: Architetti** **Prov. Palermo**

Comune di Carini **Sezione:** Foglio: 26 **Particella: 3179** **Prp/Grp/Edp/ n.:** 29/04/2015 **del:**

Dimostrazione grafica dei subalterni. **Tipo Mappale n. 9064** **del 15/01/2014** **Scala 1 : 200**

Agenzia delle Entrate
CATASTO FABBRICATI
Ufficio provinciale di Palermo

PIANO TERRA

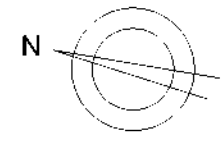

part. 661

Via Don Luigi Sturzo

Via Piemonte

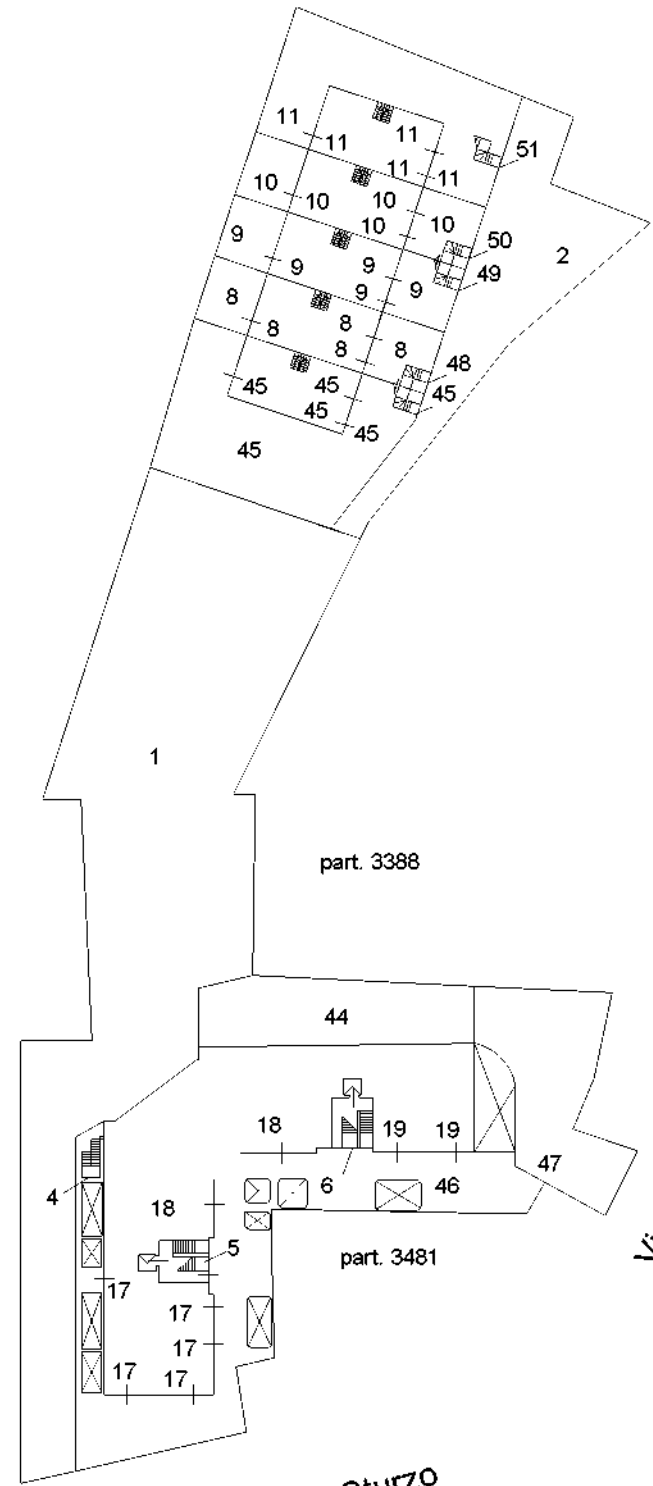

ELABORATO PLANIMETRICO **Compilato da** **Prov. Palermo**
Comune di Carini **Sezione:** **Particella: 3179** **Foglio: 26** **Proprietà n.:** **29/04/2015 del**
Dimostrazione grafica dei subalterni **Tipo Mappale n.:** **9064 del 15/01/2014** **Scala:** **1 : 200**

Agenzia delle Entrate
CATASTO FABBRICATI
Ufficio provinciale di Palermo

Ultima planimetria in atti

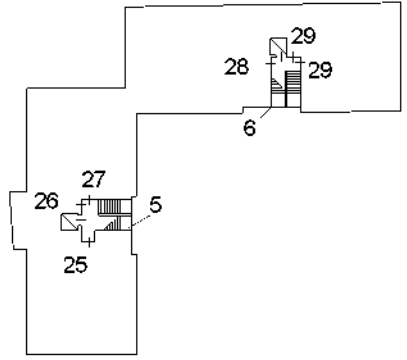

PIANO SECONDO

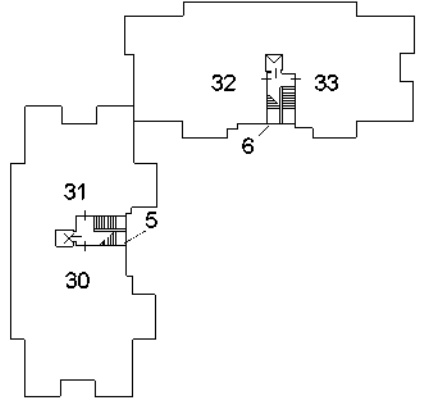

PIANO TERZO

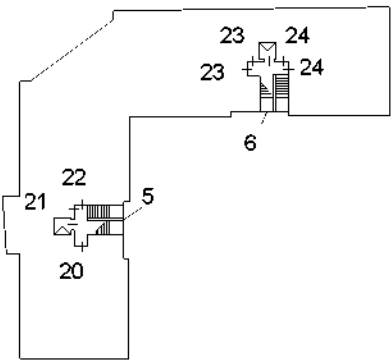

PIANO PRIMO

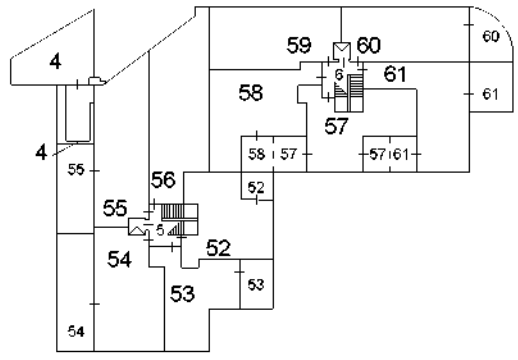

PIANO PRIMO SOTTOSTRADA

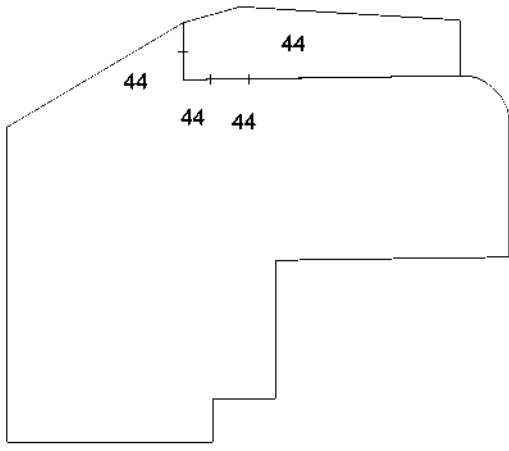

PIANO SECONDO SOTTOSTRADA

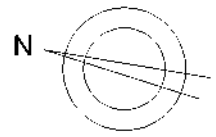

**Agenzia delle Entrate
CATASTO FABBRICATI
Ufficio Provinciale di
Palermo**

ELABORATO PLANIMETRICO	
Compilato da:	██████████
Iscritto all'albo:	Architetti
Prov. Palermo	██████████

Comune di Carini	Protocollo n. PA0163616 del 29/04/2015
Sezione: Foglio: 26 Particella: 3179	Tipo Mappale n. 9064 del 15/01/2014

Dimostrazione grafica dei subalterni Scala 1 : 200

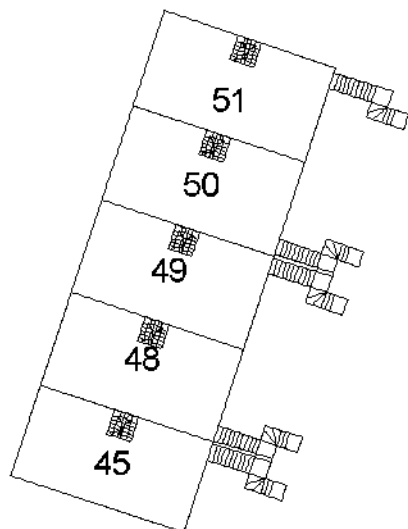

PIANO PRIMO

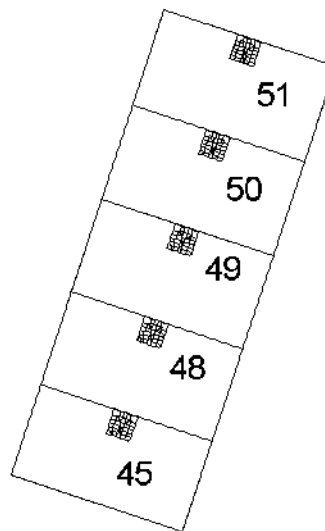

PIANO SECONDO (SOTTOTETTO)

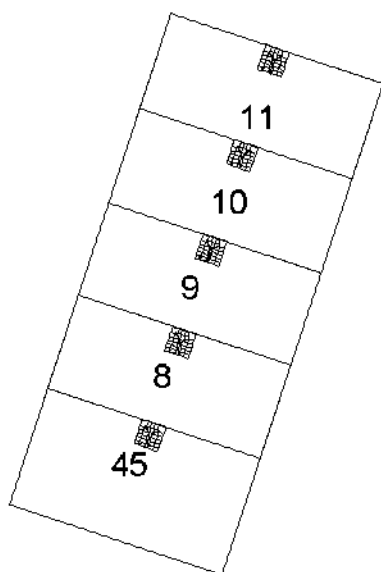

PIANO PRIMO (SOTTOSTRADA)

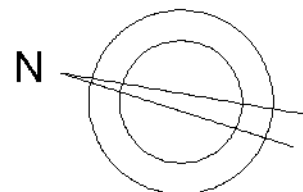

Ultima planimetria in atti

- EDIFICIO B







- SUB. 51









Visura storica per immobile

Situazione degli atti informatizzati al 29/06/2023

Dati della richiesta	Comune di CARINI (Codice: B780)
Catasto Fabbricati	Provincia di PALERMO
	Foglio: 26 Particella: 3179 Sub.: 51

INTESTATO

1					(1) Proprieta' 1/1
---	--	--	--	--	--------------------

Unità immobiliare dal 29/04/2016

N.	DATI IDENTIFICATIVI				DATI DI CLASSAMENTO							DATI DERIVANTI DA	
	Sezione Urbana	Foglio	Particella	Sub	Zona Cens.	Micro Zona	Categoria	Classe	Consistenza	Superficie Catastale	Rendita		
1		26	3179	51			A/2	6	4,5 vani	Totale: 100 m² Totale: escluse aree scoperte**: 93 m²	Euro 336,99	VARIAZIONE NEL CLASSAMENTO del 29/04/2016 Pratica n. PA0108216 in atti dal 29/04/2016 VARIAZIONE DI CLASSAMENTO (n. 32917.1/2016)	
Indirizzo		VIA DON LUIGI STURZO n. SNC Piano 1-2											
Notifica							Partita				Mod.58		
Annotazioni		-classamento e rendita non rettificati entro dodici mesi dalla data di iscrizione in atti della dichiarazione (d.m. 701/94)											

Mappali Terreni Correlati

Codice Comune B780 - Foglio 26 - Particella 3179

Situazione dell'unità immobiliare dal 09/11/2015

N.	DATI IDENTIFICATIVI				DATI DI CLASSAMENTO							DATI DERIVANTI DA
	Sezione Urbana	Foglio	Particella	Sub	Zona Cens.	Micro Zona	Categoria	Classe	Consistenza	Superficie Catastale	Rendita	
1		26	3179	51			A/2	6	4,5 vani	Totale: 100 m² Totale: escluse aree scoperte**: 93 m²	Euro 336,99	Variazione del 09/11/2015 - Inserimento in visura dei dati di superficie.
Indirizzo		VIA DON LUIGI STURZO n. SNC Piano 1-2										

Visura storica per immobile

Situazione degli atti informatizzati al 29/06/2023

Notifica		Partita		Mod.58	
Annotazioni	-classamento e rendita proposti (d.m. 701/94)				

Situazione dell'unità immobiliare dal 29/04/2015

N.	DATI IDENTIFICATIVI				DATI DI CLASSAMENTO							DATI DERIVANTI DA
	Sezione Urbana	Foglio	Particella	Sub	Zona Cens.	Micro Zona	Categoria	Classe	Consistenza	Superficie Catastale	Rendita	
1		26	3179	51			A/2	6	4,5 vani		Euro 336,99	AMPLIAMENTO del 29/04/2015 Pratica n. PA0163714 in atti dal 29/04/2015 AMPLIAMENTO (n. 85226.1/2015)
Indirizzo		VIA DON LUIGI STURZO n. SNC Piano 1-2										
Notifica												
Annotazioni		-classamento e rendita proposti (d.m. 701/94)										

L'intestazione alla data della richiesta deriva dai seguenti atti:

Situazione degli intestati dal 29/04/2015

N.	DATI ANAGRAFICI	CODICE FISCALE	DIRITTI E ONERI REALI
1	[REDACTED]	[REDACTED]	(1) Proprieta' 1/1
DATI DERIVANTI DA		AMPLIAMENTO del 29/04/2015 Pratica n. PA0163714 in atti dal 29/04/2015 AMPLIAMENTO (n. 85226.1/2015)	

Situazione dell'unità immobiliare che ha originato il precedente dal 06/06/2006

N.	DATI IDENTIFICATIVI				DATI DI CLASSAMENTO							DATI DERIVANTI DA
	Sezione Urbana	Foglio	Particella	Sub	Zona Cens.	Micro Zona	Categoria	Classe	Consistenza	Superficie Catastale	Rendita	
1		26	3179	16			A/2	6	4 vani		Euro 299,55	(ALTRE) del 06/06/2006 Pratica n. PA0166935 in atti dal 06/06/2006 UNITA' AFFERENTI (n. 2920.1/2006)
Indirizzo		VIA DON LUIGI STURZO n. SNC Piano T-1										
Notifica												
Annotazioni		-classamento e rendita validati										

L'intestazione alla data della richiesta deriva dai seguenti atti:

Visura storica per immobile

Situazione degli atti informatizzati al 29/06/2023

Situazione degli intestati dal 06/06/2006

N.	DATI ANAGRAFICI	CODICE FISCALE	DIRITTI E ONERI REALI
1	[REDACTED]	[REDACTED]	(1) Proprieta' 1/1 fino al 29/04/2015
DATI DERIVANTI DA (ALTRE) del 06/06/2006 Pratica n. PA0166935 in atti dal 06/06/2006 UNITA' AFFERENTI (n. 2920.1/2006)			

Visura telematica

Tributi speciali: Euro 0,90

* Codice Fiscale Validato in Anagrafe Tributaria.

** Si intendono escluse le "superfici di balconi, terrazzi e aree scoperte pertinenziali e accessorie, comunicanti o non comunicanti"
(cfr. Provvedimento del Direttore dell'Agenzia delle Entrate 29 marzo 2013).