

Agenzia delle Entrate
CATASTO FABBRICATI
Ufficio Provinciale di
Genova

Dichiarazione protocollo n. GE0074612 del 22/07/2021

Comune di Chiavari

Via Preli

civ. 15

Identificativi Catastali:

Sezione:

Foglio: 9

Particella: 2371

Subalterno: 66

Compilata da:
Gotelli Alessio

Iscritto all'albo:
Geometri

Prov. Genova

N. 2558

Planimetria

Scheda n. 1

Scala 1:200

PIANO SECONDO

H. 2,70

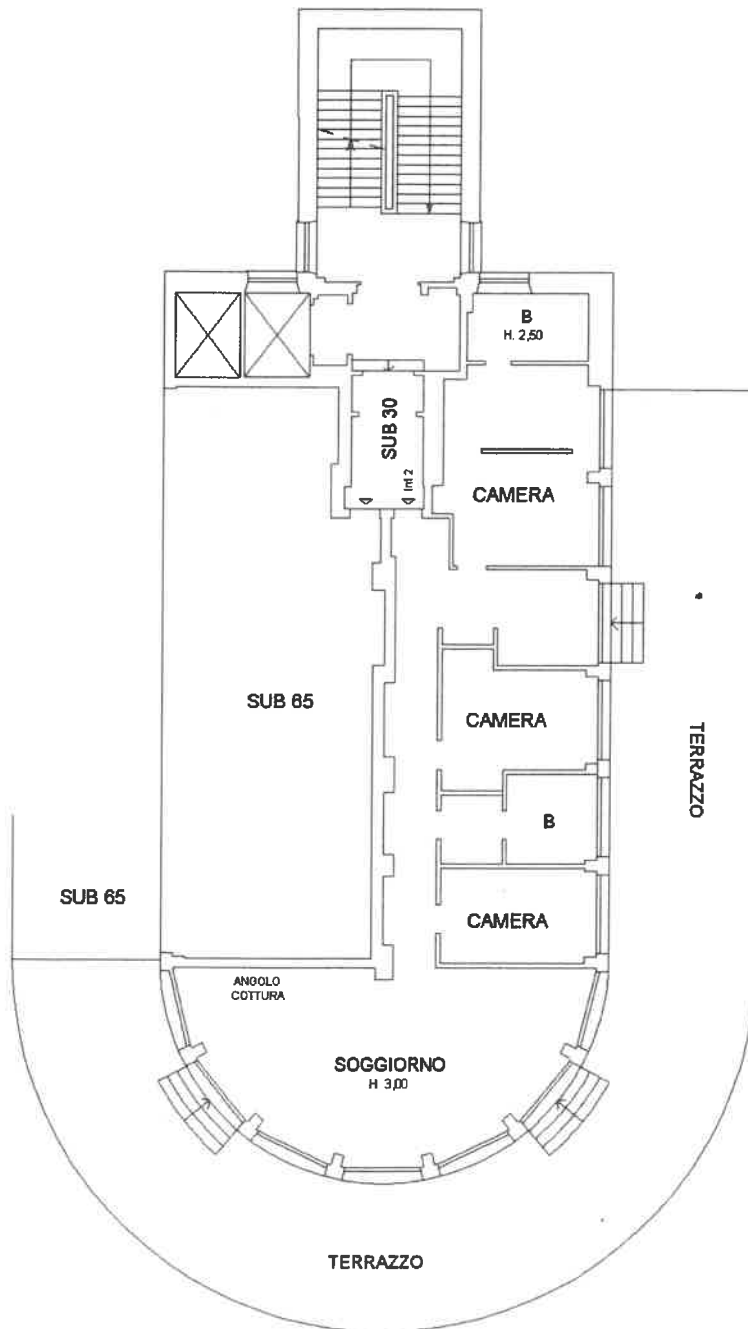

Ultima planimetria in atti

Data: 08/01/2025 - n. T110075 - Richiedente: GZZLQU47D24I758K

Totale schede: 1 - Formato di acquisizione: A4(210x297) - Formato stampa richiesto: A4(210x297)

Agenzia delle Entrate
CATASTO FABBRICATI
Ufficio Provinciale di
Genova

Dichiarazione protocollo n. GE0076662 del 28/07/2021

Comune di Chiavari

Via Preli

civ. 15

Identificativi Catastali:

Sezione:

Foglio: 9

Particella: 2371

Subalterno: 84

Compilata da:

Gotelli Alessio

Iscritto all'albo:
Geometri

Prov. Genova

N. 2558

Planimetria

Scheda n. 1

Scala 1:200

PIANO PRIMO SOTTOSTRADA

H. 2,40

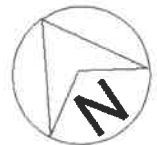
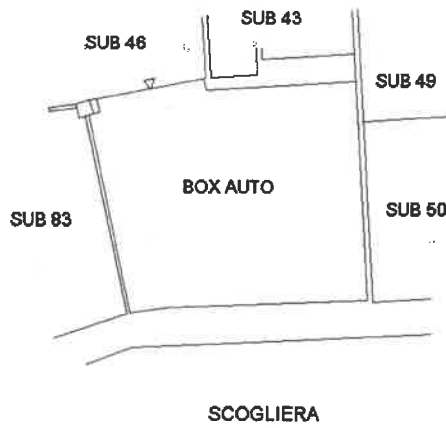

Ultima planimetria in atti

Data: 08/01/2025 - n. T110074 - Richiedente: GZZLGU47D24I758K

Totale schede: 1 - Formato di acquisizione: A4(210x297) - Formato stampa richiesto: A4(210x297)