

MODULARIO  
F. - Cat. S. T. - 315



MINISTERO DELLE FINANZE

DIREZIONE GENERALE DEL CATASTO E DEI SERVIZI TECNICI ERARIALI

Mod. B (Nuovo Catasto Edilizio Urbano)

# NUOVO CATASTO EDILIZIO URBANO

(R. DECRETO-LEGGE 13 APRILE 1939, N. 652)

Lire  
50

Planimetria dell'immobile situato nel Comune di Roma Via di P.R. da Via F. Cocco Ortù  
Ditta S.A.C. Società Appalti Costruzioni S.p.A. con sede in Roma  
Allegata alla dichiarazione presentata all'Ufficio Tecnico Erariale di Roma

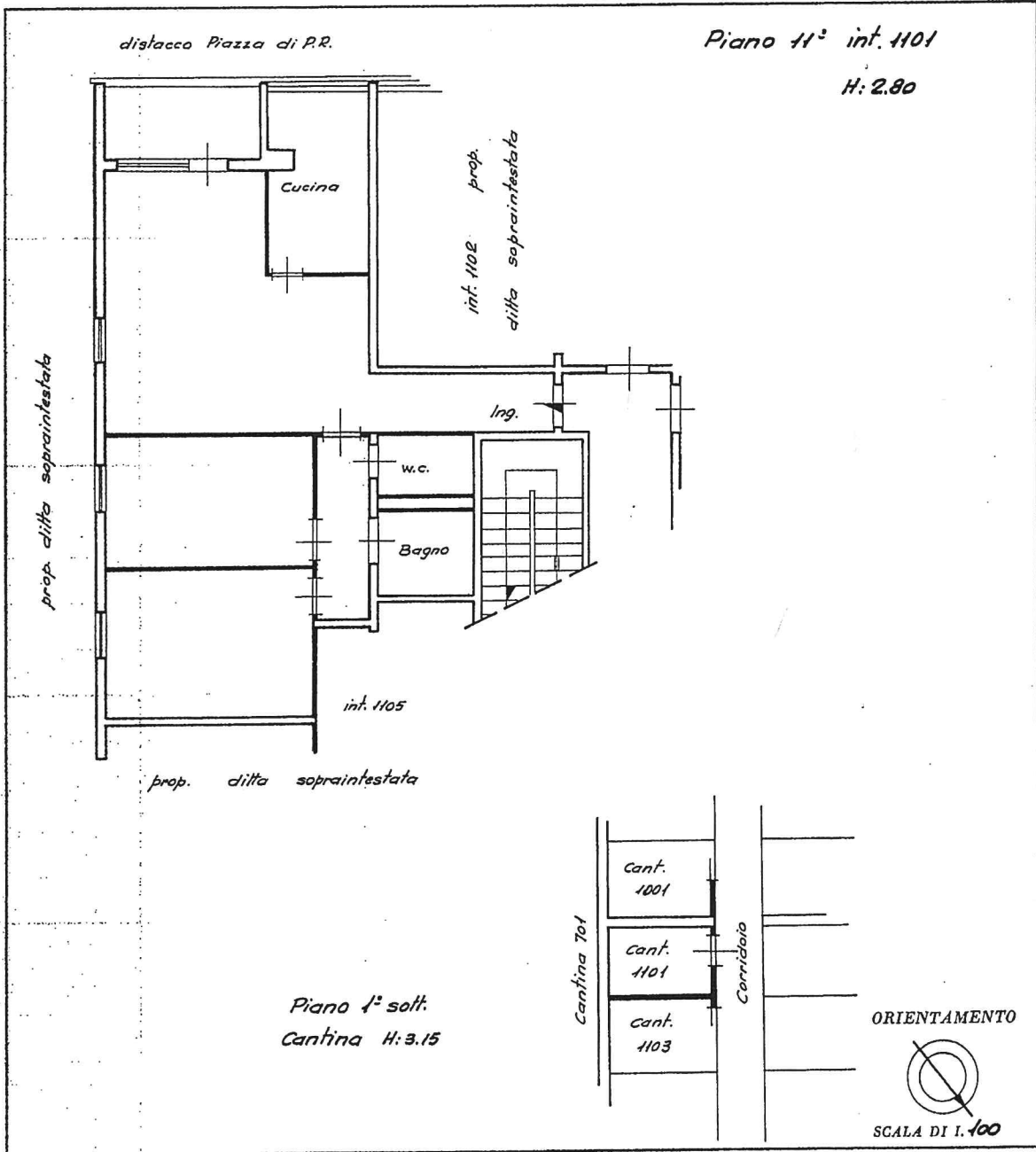

SPAZIO RISERVATO PER LE ANNOTAZIONI D'UFFICIO

Compilata dal Geom. Mauro Parisi  
(Titolo, nome e cognome del tecnico)

DATA  
PROT. N°



Isritto all'Albo dei Geom. Parisi  
della Provincia di Roma  
DATA 30.6.1981  
Firma: Mauro Parisi  
VIA REGGIO CALABR'A 54

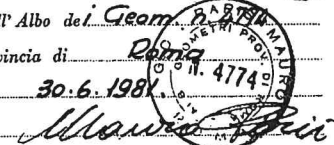

Data presentazione: 29/07/1981 - Data: 13/09/2016 - n. T57970 - Richiedente: RCCDNL82D20H501W  
Totale schede: 1 - Formato di acquisizione: fuori standard (252X375) - Formato stampa richiesto: A3(297x420)  
Ultima planimetria in atti

10 metri