

**Agenzia del Territorio
CATASTO FABBRICATI**
Ufficio provinciale di
Palermo

Dichiarazione protocollo n. PA0274977 del 13/10/2005
Planimetria di u.i.u. in Comune di Misilmeri
Contrada Rocca Rossa

civ. 25

Identificativi Catastali:
Sezione: 13
Foglio: 13
Particella: 1077
Subalterno:

Compilata da:
Cascio Ingurgio Salvatore
Iscritto all'albo:
Architetti
Prov. Palermo N. 3648

Scala 1: 200

Scheda

Contrada Rocca Rossa n°25

Piano terra

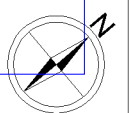
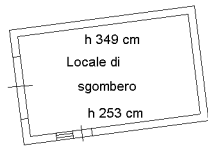

Ultima planimetria in atti

Agenzia del Territorio
CATASTO FABBRICATI
Ufficio provinciale di
Palermo

Dichiarazione protocollo n. PA0274977 del 13/10/2005
Planimetria di u.i.u. in Comune di Misilmeri
Contrada Rocca Rossa

civ. 25

Identificativi Catastali:
Sezione: 13
Foglio: 1077
Particella: 1077
Subalterno:

Compilata da:
Cascio Ingurgio Salvatore
Iscritto all'albo:
Architetti
Prov. Palermo N. 3648

Scheda
Scala 1: 200

Piano terzo

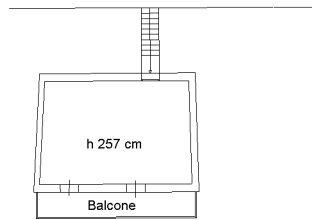

Piano secondo

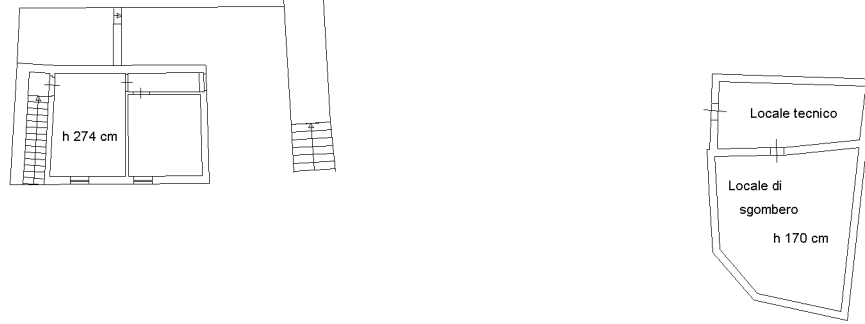

Piano primo

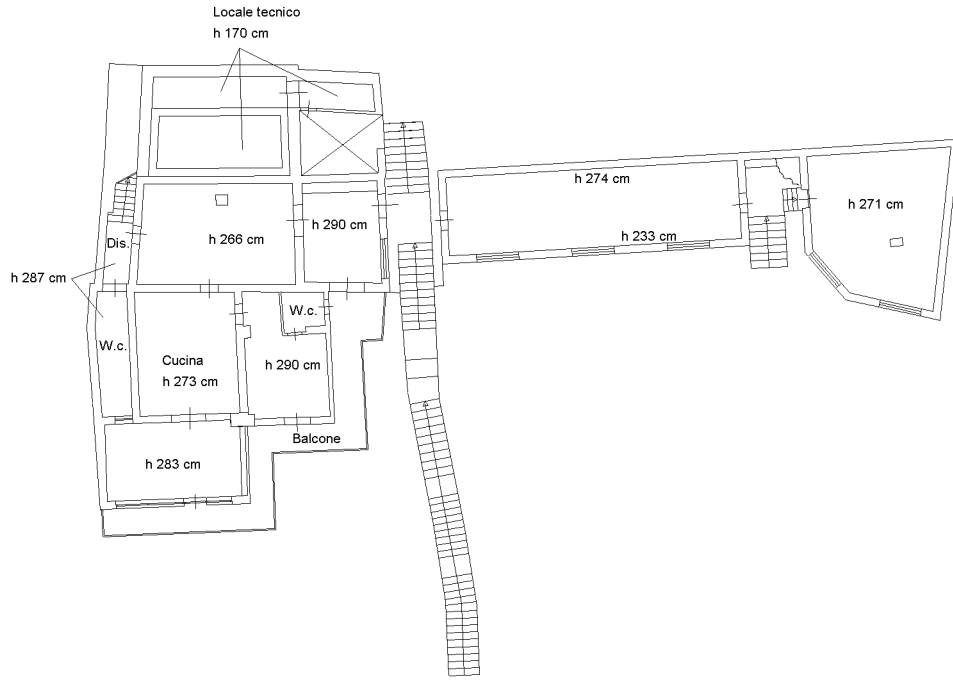

Ultima planimetria in atti

