

MODULARIO
F. 109, rend. - 496



MINISTERO DELLE FINANZE
DIREZIONE GENERALE DEL CATASTO E DEI SERVIZI TECNICI ERARIALI
NUOVO CATASTO EDILIZIO URBANO

MOD. A (Nuovo Catasto Edilizio Urbano)

Lire
300

(R. DECRETO-LEGGE 13 APRILE 1999, N. 62)

Planimetria dell'immobile situato nel Comune di CINISI Via CPA SIINO
Ditta PELLITTERI GIUSEPPE NATO A PALERMO IL 18-03-1931 PROP. PER 1/2 CF: PLL 69931C186273E;
Allegata alla dichiarazione presentata all'Ufficio Tecnico Erariale di PALERMO

IGNOFFO GIUSEPPINA NATA A PALERMO IL 02-01-1936 PROP. PER 1/2 CF GNF6936A4262735

1123794

PIANO TERRA H=3,20

PROP. LEONE

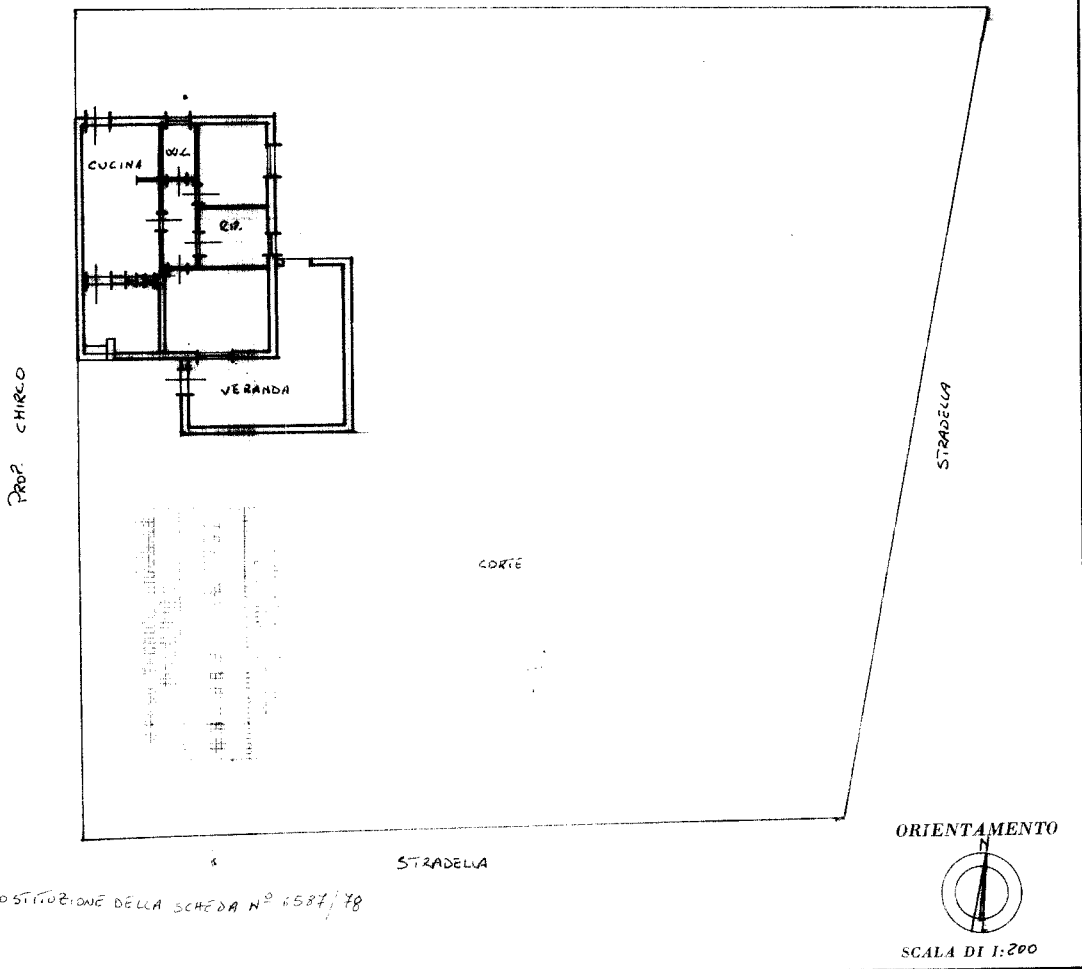

IN SOSTITUZIONE DELLA SCHEDA N° 4587/78

SPAZIO RISERVATO PER LE ANNOTAZIONI D'UFFICIO

DATA
PROT. N°

PARTITA _____
 FOGLIO 3
 MAPPALE 458
 SUB _____

Compilata dal ING. TUSA VITO
 (Indicare nome e cognome del tecnico)
 Iscritto all'Albo degli INGEGNERI n° 2845
 della Provincia di PALERMO
 DATA 23-12-51
 Firma: VITO TUSA