



**3315** DELLE FINANZE  
MINISTERO  
DIREZIONE GENERALE DEL CATASTO E DEI SERVIZI TECNICI ERARIALI  
**NUOVO CATASTO EDILIZIO URBANO**

Libro  
20

Planimetria dell'immobile situato nel Comune di  
LUCLANI Lela nata in Santa Fiara al 22/11/1913  
Allegata alla dichiarazione presentata all'Ufficio Tecnico Erariale di Grosseto

Via del Diaccio

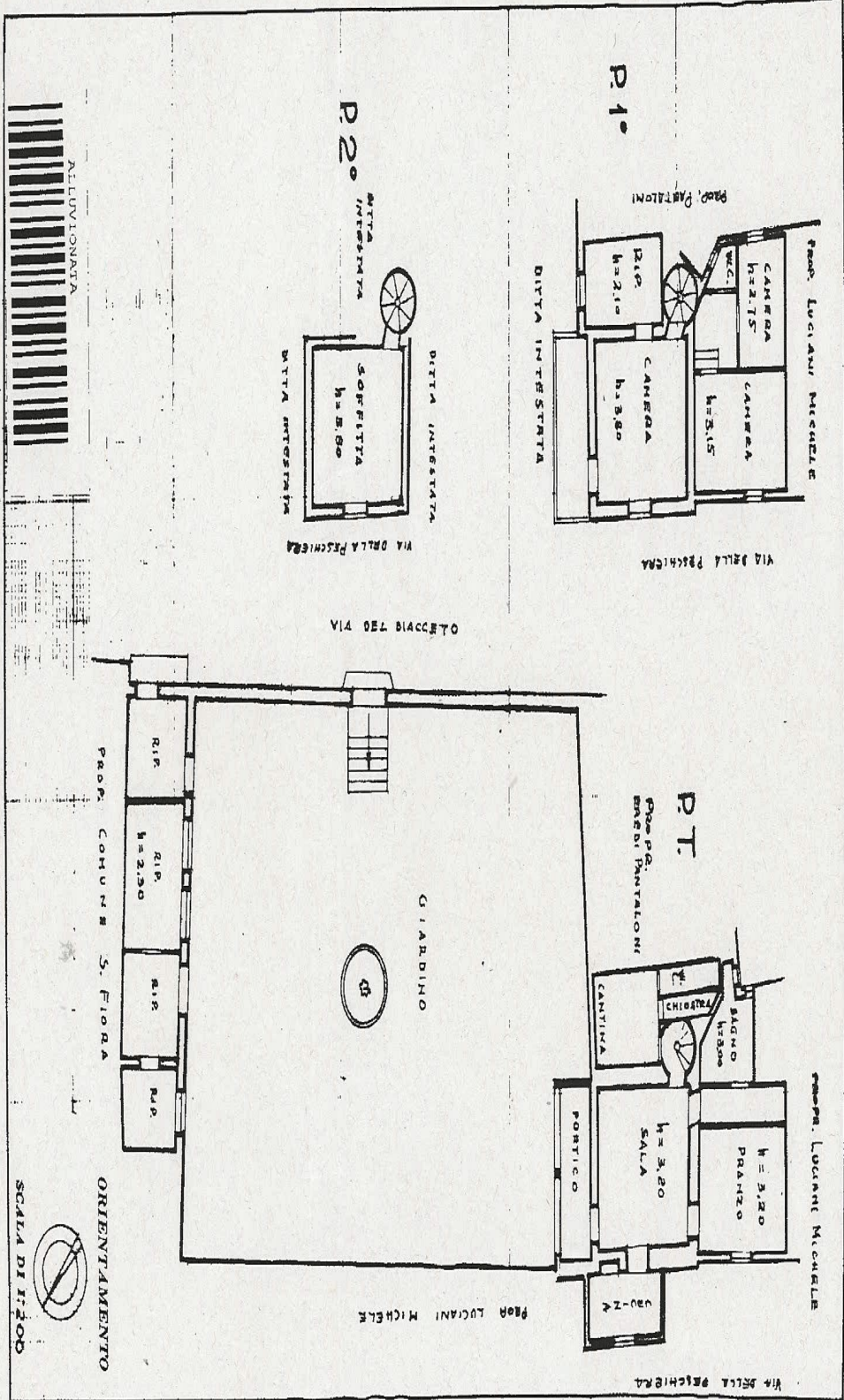

SPAZIO RISERVATO PER LE ANNOTAZIONI D'UFFICIO

DATA PROT. N°

Scheda M. 0385193

Completata dal P. Edile  
Bertini Roberto (cognome del tecnico)  
P. E.  
Iscritto all'Albo de' Stenografi  
della Provincia di Siena  
DATA 1 GIUGNO 1965  
Firma: Roberto Bertini