

**Agenzia delle Entrate
CATASTO FABBRICATI
Ufficio Provinciale di
Genova**

Dichiarazione protocollo n. GE0116387 del 06/05/2025

Comune di Genova - Pegli/voltri

Via Alessandro Malaspina

civ. 18

Identificativi Catastali:

Sezione: COR

Foglio: 79

Particella: 16

Subalterno: 6

Compilata da:

Bosio Alessandro

Iscritto all'albo:

Geometri

Prov. Genova

N. 3471

Planimetria

Scheda n. 1

Scala 1:200

PIANO PRIMO
H LOCALI 3,00 m

VIA ALESSANDRO MALASPINA

VIA ALESSANDRO MALASPINA

N.C.T. MAPP. 455

N.C.T. MAPP. 452

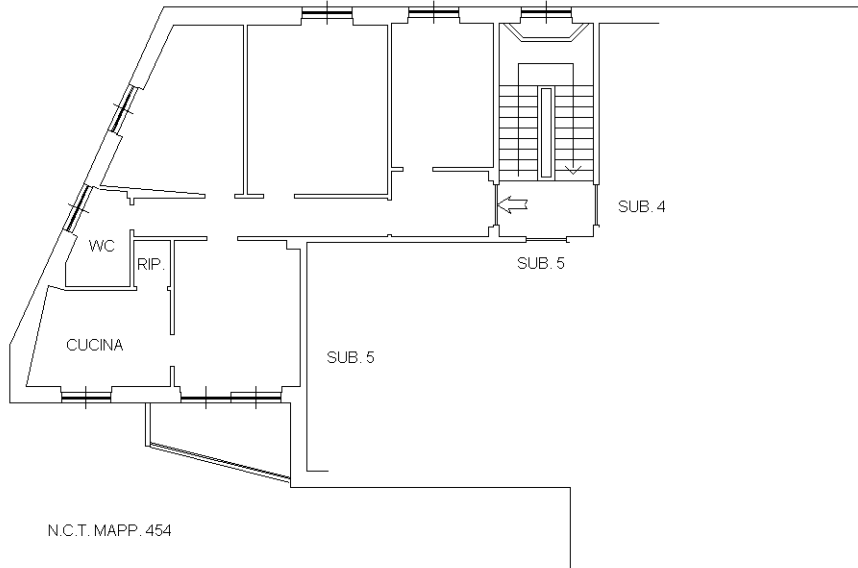

N.C.T. MAPP. 454

N.C.T. MAPP. 453

VIA TONALE

VIA TONALE

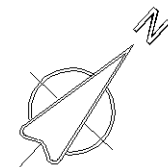

Ultima planimetria in atti