



MINISTERO DELLE FINANZE

DIREZIONE GENERALE DEL CATASTO E DEI SERVIZI TECNICI ERARIALI

# NUOVO CATASTO EDILIZIO URBANO

(R. DECRETO-LEGGE 13 APRILE 1939, N. 652)

Planimetria dell'immobile situato nel Comune di RAPALLO Via Salita al Pellegrino

Ditta MALASPINA Sandra & MARCHETTO Marino propr.<sup>ri</sup> - Malaspina Edilio & Cane

Allegata alla dichiarazione presentata all'Ufficio Tecnico Erariale di GENOVA Usi

Stralcio Catastale - scala 1:1000 -  
F. 31 al. 5 - mapp. 261 - 262

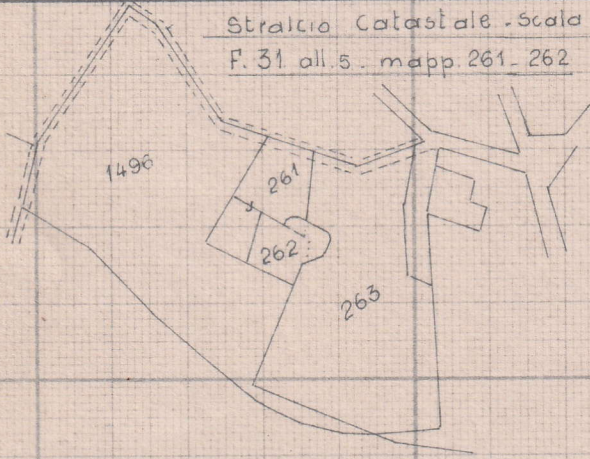

Pianta Piano Primo

H = m. 2.83

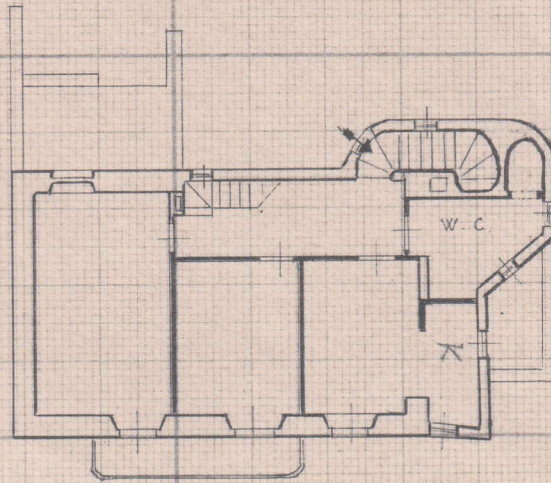

Sopra e Sotto  
Stessa proprie

Pianta Piano Secondo (sottotetto)

H = m. 2.10

H = m. 2.55

