

TRIBUNALE ORDINARIO DI CAMPOBASSO

Sezione fallimentare

Fallimento XXXXXXXXXX

RG n.17/2021

Giudice dott.ssa Claudia CARISSIMI

Curatore Fallimentare dott. Enrico DI NUCCI

C.T.U. ing. Antonello Santino PANICHELLA

Fabbricato in Civitacampomarano (CB) di cui al FG.21, P.IIa 218

ALLEGATO 6

PLANIMETRIA CATASTALE



MINISTERO DELLE FINANZE
DIREZIONE GENERALE DEL CATASTO E DEI SERVIZI TECNICI ERARIALI

ACCERTAMENTO GENERALE DELLA PROPRIETA' IMMOBILIARE URBANA
(R. DECRETO LEGGE 13 APRILE 1939 N. 652)

Planimetria degli immobili urbani denunciati con la Scheda N°

Comune Civitacampomariano
Via Guiglielmo Marconi 12

Ditta

[Redacted]

ACCERTAMENTO GENERALE DELLA PROPRIETA' IMMOBILIARE URBANA
(R. D. L. 13 aprile 1939-XVII, n. 652)

COMUNE
di CIVITACAMPOMARIANO

Talencino di riscontro
DELLA
SCHEDA NUMERO
5041670

AVVERTENZA: Il presente talencino deve essere incollato a cura del dichiarante sulla planimetria (riproducendo la scala immobiliare denunciata con la presente scheda) da presentare ai sensi dell'articolo 7 del R. D. L. 13 aprile 1939-XVII, n. 652.

Croq. della ditta sopraindicata

Croq. della ditta sopraindicata

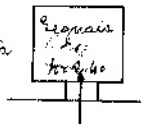

Cerraniense

Via Guiglielmo Marconi

n. 2.

ORIENTAMENTO



SCALA di 1: 800

Compilata da:

Geom. Alfonso Mainicci
(Titolo, nome e cognome del tecnico)

Iscritto all'Albo dei Geometri
della Provincia di Campobasso

Data

Firma



03213451

Ultima planimetria in atti

Catasto dei Fabbricati - Situazione al 07/05/2024 - Comune di CIVITACAMPOMARIANO(C764) - < Foglio 21 - Particella 218 - Subalterno
VIA GUGLIELMO MARCONI n. 37-39 Piano T - 1



MINISTERO DELLE FINANZE
DIREZIONE GENERALE DEL CATASTO E DEI SERVIZI TECNICI AERIALI

ACCERTAMENTO GENERALE DELLA PROPRIETA' IMMOBILIARE URBANA
(R. DECRETO LEGGE 13 APRILE 1939-XVI (MRSX))

Planimetria degli immobili urbani denunciati con la Scheda N°

Comune Civitasampomariano Ditta [REDACTED]
Via Giuglielmo Marconi, 39

Il signor cognome, nome, paternità del solo primo intestatario

ACCERTAMENTO GENERALE DELLA PROPRIETA' IMMOBILIARE URBANA
(R.D.L. 13 aprile 1939-XVII, n. 852)
COMUNE
di <u>CIVITASAMPOMARIANO</u>
Taloncino di riscontro DELLA
SCHEDA NUMERO
5041649
<small>AVVERTENZA: Il presente taloncino deve essere incollato a cura del dichiarante sulla planimetria (riprodotta la unità immobiliare denunciata con la presente scheda) da presentarsi al sensi dell'articolo 7 del R. D. L. 13 aprile 1939-XVII, n. 852.</small>

10.1

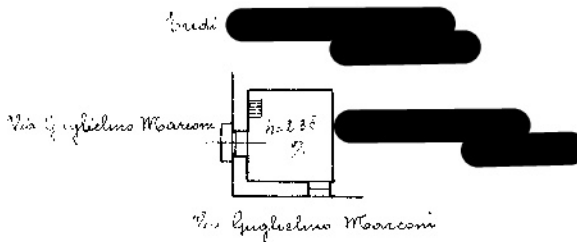

10.2

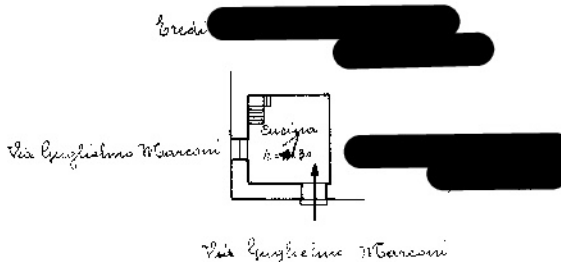

ORIENTAMENTO



SCALA di 1: 200

Compilata da:

Geom. Alfonso Maricucci
(Titolo, nome e cognome del tecnico)

Iscritto all'Albo dei Geometri della Provincia di Caserta

Val. 30. marzo 1940 XVII Firma Geom. Alfonso Maricucci



03213469

Ultima planimetria in atti