

TRIBUNALE ORDINARIO DI CAMPOBASSO

Sezione fallimentare

Fallimento 

RG n.17/2021

Giudice dott.ssa Claudia CARISSIMI

Curatore Fallimentare dott. Enrico DI NUCCI

C.T.U. ing. Antonello Santino PANICHELLA

Fabbricato in Civitacampomarano (CB) di cui al FG.21, P.IIa 218

ALLEGATO 15

PLANIMETRIA LOTTO n.72 FAB

PIANTA PIANO SEMINTERRATO

COMUNE DI CIVITACAMPOMARANO

STATO ATTUALE

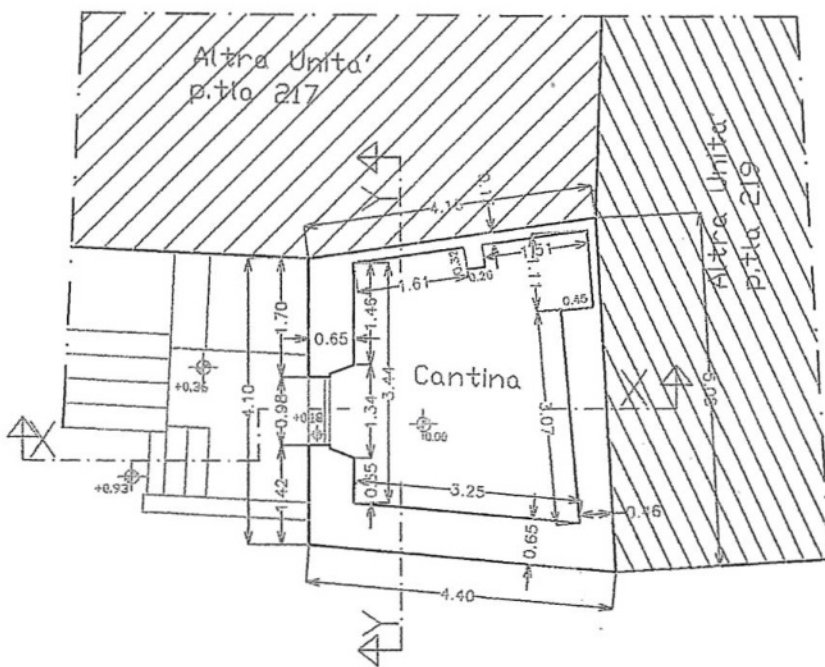

Mq. 12.44

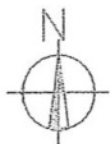

Scala 1:100

PIANTA PIANO TERRA

COMUNE DI CIVITACAMPOMARANO

STATO ATTUALE

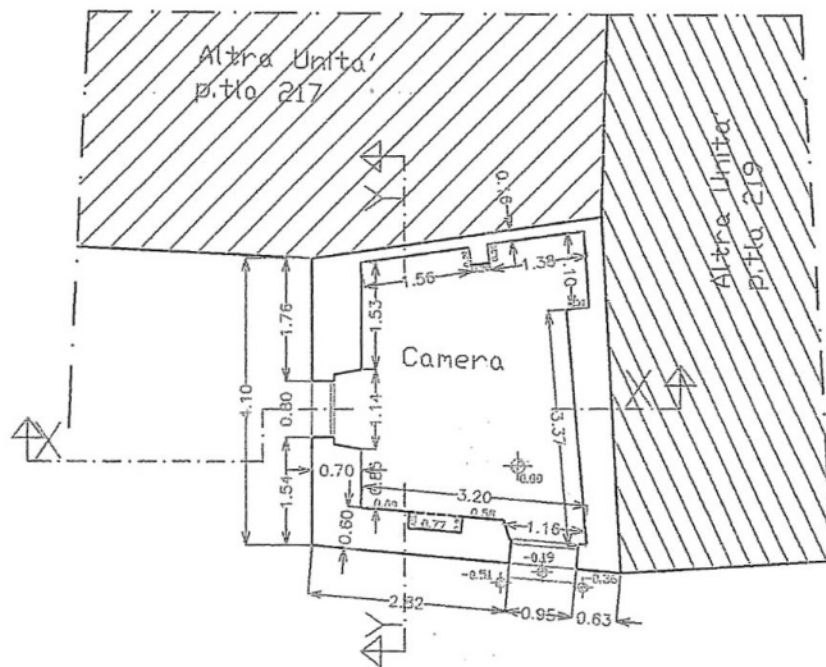

Mq. 12.73



Scala 1:10

PIANTA PIANO PRIMO

COMUNE DI CIVITACAMPOMARANO

STATO ATTUALE

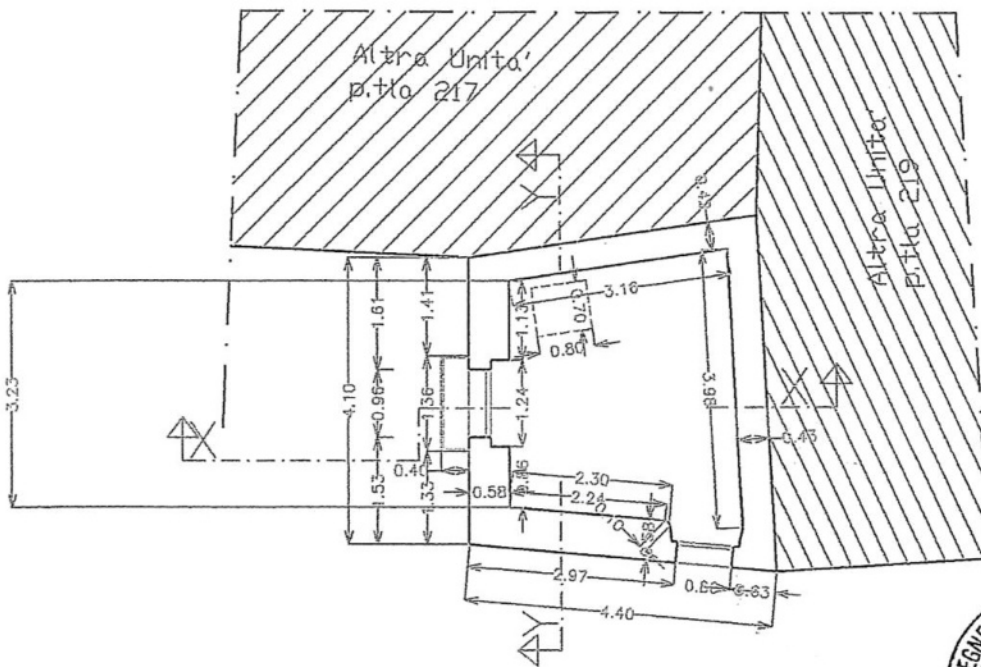

Mq. 12.26

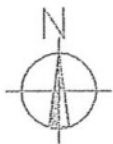

Scala 1:100