



Lire 150

NUOVO CATASTO EDILIZIO URBANO

(R. DECRETO-LEGGE 13 APRILE 1939, N. 659)

Planimetria dell'immobile situato nel Comune di **PODENZANA**

Via **BASILI**

Ditta **SOC. "LA PINETA"**, S.n.c. di **SEORZA DANTE & C.**

Allegata alla dichiarazione presentata all'Ufficio Tecnico Erariale di **MASSA**

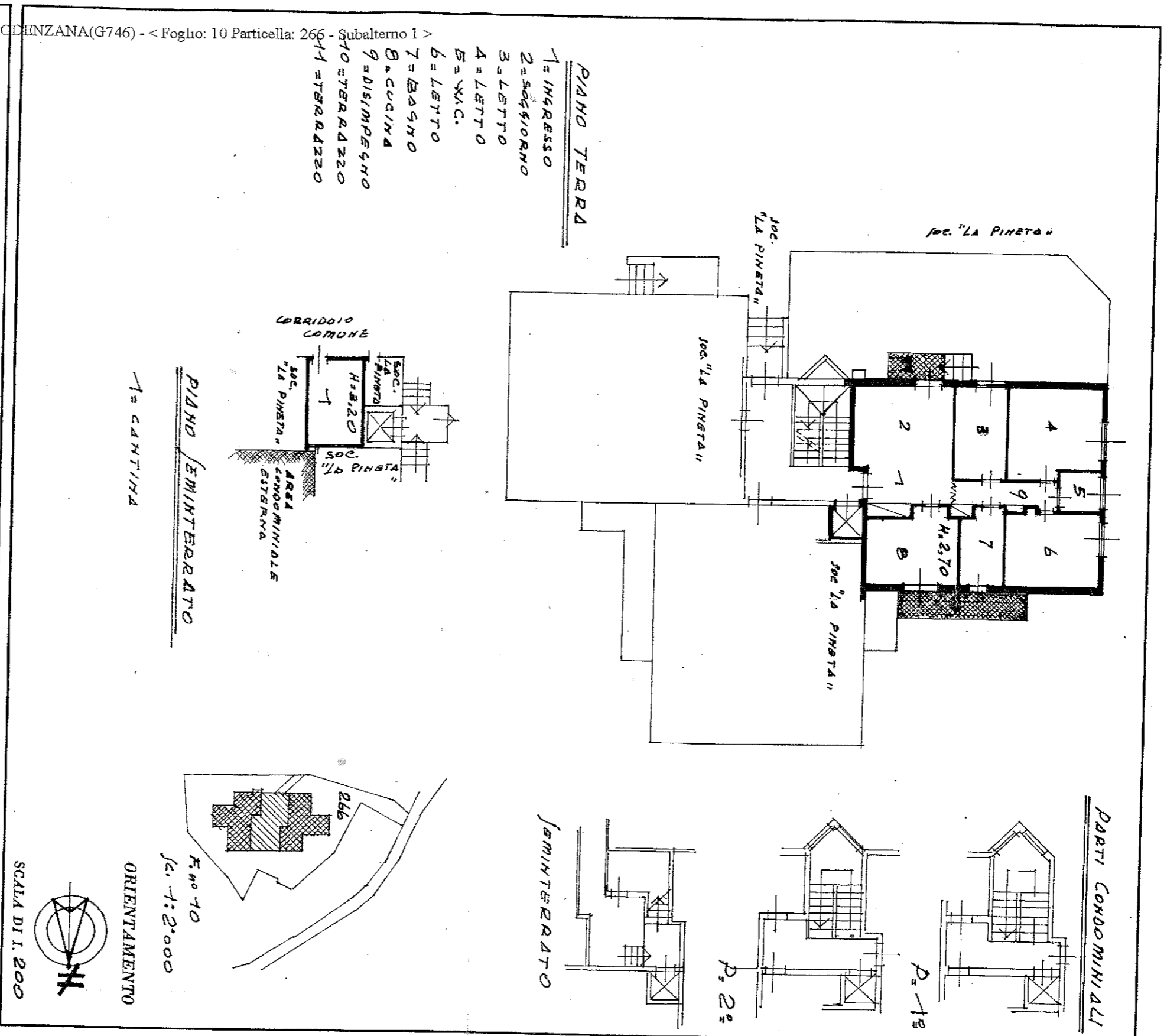

SPAZIO RISERVATO PER LE ANNOTAZIONI D'UFFICIO

DATA
 PROT. No
 Foglio 266 Sub. 1

Compilata dall'ING. **GIORGIO SCHIANCHI**
 (Titolo, nome e cognome del tecnico)
 Iscritto all'Albo de' ING. **GIORGIO SCHIANCHI**
 della Provincia di **MASSA**
 DATA **2 MAG 1987**
 Firma: *[Signature]*

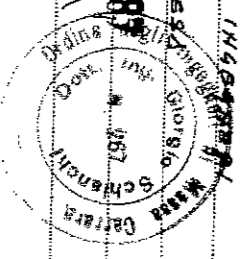

Catasto dei Fabbricati - Situazione al 1/05/2011
LOCALITA' BAGNI piano: S1-T-1