

Agenzia delle Entrate
CATASTO FABBRICATI
Ufficio Provinciale di
Salerno

Dichiarazione protocollo n. SA0172098 del 26/05/2016

Planimetria di u.i.u. in Comune di Positano

Via Liparlati

civ. 72

Identificativi Catastali:

Sezione:
Foglio: 5
Particella: 100
Subalterno: 1

Compilata da:
Contaldi Diego

Iscritto all'albo:
Geometri

Prov. Salerno

N. 4213

Scheda n. 1

Scala 1:100

Pianta Piano Terra

(h: 3,45 ml.)

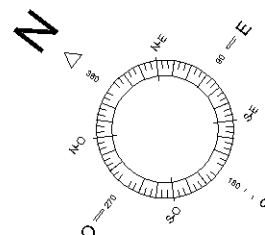
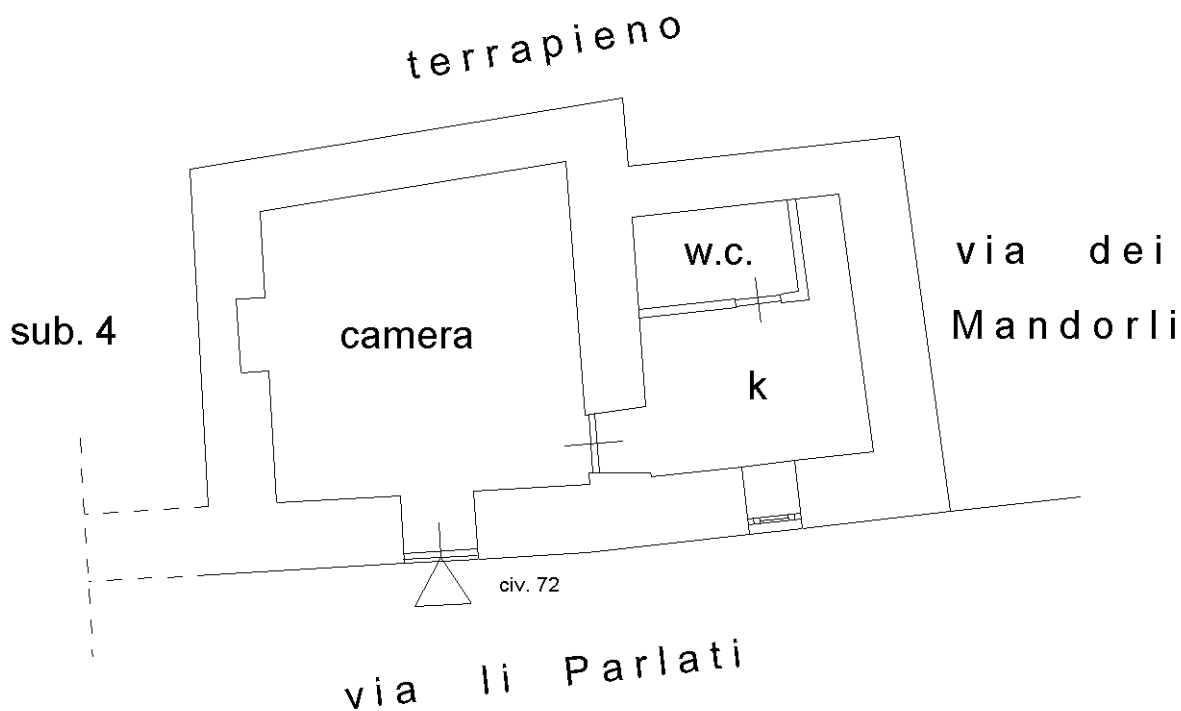

Catasto dei Fabbricati - Situazione al 30/05/2016 - Comune di POSITANO (G932) - < Foglio: 5 - Particella: 100 - Subalterno: 1 >
VIA LIPARLATI n. 72 piano: T;

Ultima planimetria in atti

10 metri