

Agenzia delle Entrate
CATASTO FABBRICATI
Ufficio Provinciale di
Napoli

Dichiarazione protocollo n. NA0266395 del 22/07/2024

Comune di Lacco Ameno

Via Mezzavia

civ. 110

Identificativi Catastali:

Sezione:

Foglio: 9

Particella: 109

Subalterno: 30

Compilata da:

Coscia Giosue' Gianni

Iscritto all'albo:

Geometri

Prov. Napoli

N. 7605

Planimetria

Scheda n. 1

Scala 1:200

PIANO TERRA

H 2.80m

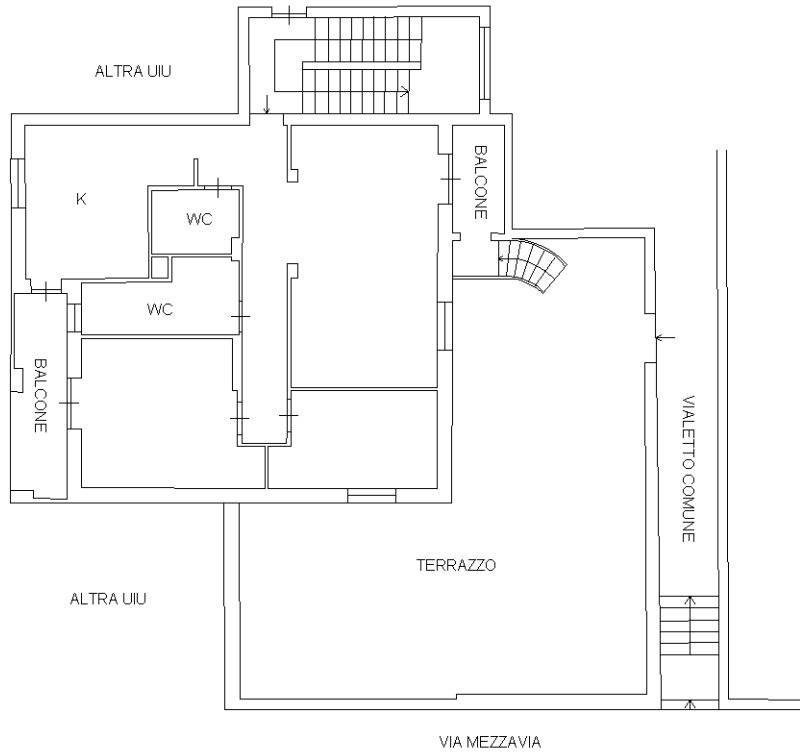

Ultima planimetria in atti