

MODULARIO
n. 487



MINISTERO DELLE FINANZE
DIREZIONE GENERALE DEL CATASTO E DEI SERVIZI TECNICI ERARIALI

MOD. B (Nuovo Catasto Edilizio Urbano)

Lire
50

34 NUOVO CATASTO EDILIZIO URBANO

(R. DECRETO-LEGGE 13 APRILE 1978, N. 632)

Planimetria dell'immobile situato nel Comune di PISTOIA Via Pratese
Ditta CECCHI MARCO GIULIA n. a. P.T. 6.1.1916/248; CECCHI CLEMENTINA n. a. P.T. 6.1.1916/248; CECCHI ANTONIO CRISTINA n. a. P.T. 6.1.1916/248; CECCHI ANNA GIULIANA n. a. P.T. 6.1.1916/248; CECCHI PATRIZIA MARCOLEA n. a. P.T. 6.1.1916/248

Allegata alla dichiarazione presentata all'Ufficio Tecnico Erariale di PISTOIA

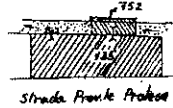

Strada Pratese Pratoise

PLANIMETRIA in scala 1:1000
Foglio 241 mappale 135

Lotti Clementina Ivellaria - Spedali Riuniti di Pistoia concedente

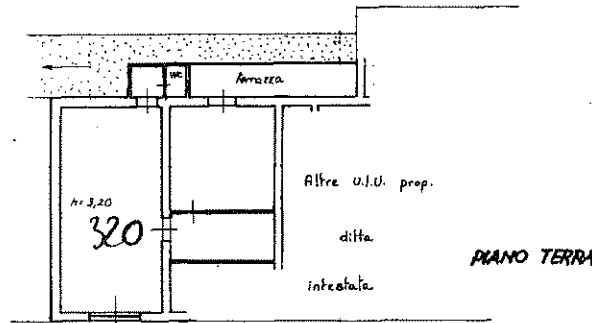

Strada provinciale Pratese

ORIENTAMENTO



SCALA DI 1:200

Per variazione del foglio 241 mapp. 135 Sub. 4 assume il nuovo identificativo
foglio 241 mapp. 135 Sub. c.

SPAZIO RISERVATO PER LE ANNOTAZIONI D'UFFICIO

DATA
PROT. N°

8182/C

Ufficio Tecnico Erariale
(Arch. Guido Roberto)
16 NOV. 1993

Compilata dal dott. arch.
Francesco Gesualdo
(Titolo, nome e cognome del tecnico)

Iscritto all'Albo degli Architetti
della Provincia di Pistoia

DATA 5 Settembre 1984

Firma: Gesualdo