

**Agenzia del Territorio
CATASTO FABBRICATI
Ufficio Provinciale di
Roma**

Dichiarazione protocollo n. RM13580131 30/11/2011

Planimetria di u.i.u. in Comune di San Gregorio Da Sassola

Via Regina Margherita

civ. SNC

Identificativi Catastali:

Sezione:

Foglio: 25

Particella: 118

Subalterno: 501

Compilata da:

Bolognesi Armando

Iscritto all'albo:
Geometri

Prov. Roma

N. 6538

Scheda n. 1

Scala 1:200

Catasto dei fabbricati - Situazione al 30/11/2011 - Comune di SAN GREGORIO DA SASSOLA (H942) - Foglio: 25 - Particella: 118 - Subalterno: 501 - Via Regina Margherita SNC piano: 1-1;

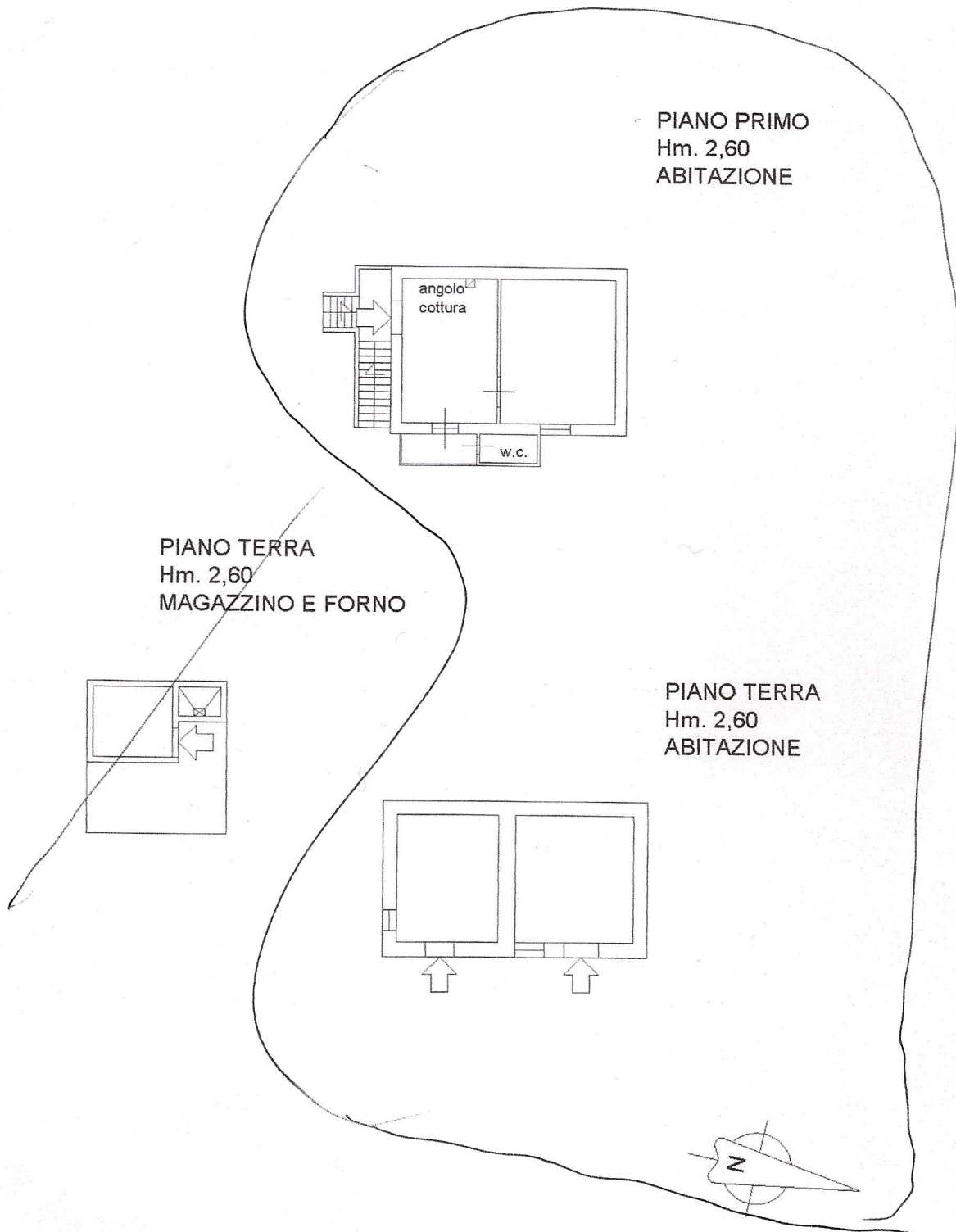

Ultima Planimetria in atti