

MODULARIO
F. r.g. n. 487



MINISTERO DELLE FINANZE
DIREZIONE GENERALE DEL CATASTO E DEI SS.TT.EE
CATASTO EDILIZIO URBANO (RDL 13-4-1939, n. 652)

MOD. BN (CEU)

LIRE
250

Planimetria di u.i.u. in Comune di Milano via Piazza Anita Garibaldi civ. 9

PIANO PRIMO

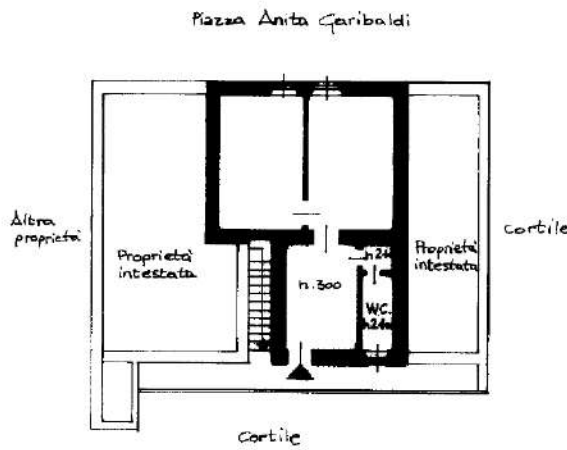

ORIENTAMENTO

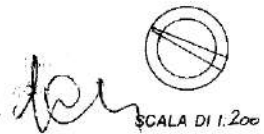

Dichiarazione di N.C.
 Denuncia di variazione

Identificativi catastali
 F. 413
 n. 40 sub 5

Compilata dal dott. arch. d'Auria
 (Titolo, cognome e nome)
Masco

Iscritto all'albo degli Architetti
 della provincia di Milano n. 4900
 data 1-8-88 Firma [Signature]

RISERVATO ALL'UFFICIO

**Agenzia del Territorio
CATASTO FABBRICATI
Ufficio Provinciale di
Milano**

| | |
|--|--|
| Dichiarazione protocollo n. MI0004997 del 07/01/2005 | |
| Planimetria di u.i.u. in Comune di Milano | |
| Piazza Garibaldi Anita civ. 9 | |
| Identificativi Catastali: | Compilata da: |
| Sezione: | Simonetta Giovanni |
| Foglio: 413 | Iscritto all'albo: |
| Particella: 40 | Geometri |
| Subalterno: 7 | Prov. Milano N. 6397 |

Scheda n. 1 Scala 1:200



mapa 01

Catasto dei Fabbricati - Situazione al 17/01/2019 - Comune di MILANO (F205) - < Foglio: 413 - Particella: 40 - Subalterno: 7 >

**Agenzia del Territorio
CATASTO FABBRICATI
Ufficio Provinciale di
Milano**

| | |
|--|---|
| Dichiarazione protocollo n. MI0004997 del 07/01/2005 | |
| Planimetria di u.i.u. in Comune di Milano | |
| Piazza Garibaldi Anita civ. 9 | |
| Identificativi Catastali: | Compilata da: |
| Sezione: | Simonetta Giovanni |
| Foglio: 413 | Iscritto all'albo: |
| Particella: 40 | Geometri |
| Subalterno: 6 | Prov. Milano N. 6397 |

Scheda n. 1 Scala 1:200



mapa 01

Catasto dei Fabbricati - Situazione al 17/01/2019 - Comune di MILANO (F205) - < Foglio: 413 - Particella: 40 - Subalterno: 6 >
PIAZZA ANITA GARIBALDI n. 9 piano: 1;

IL PRIMO PIANO

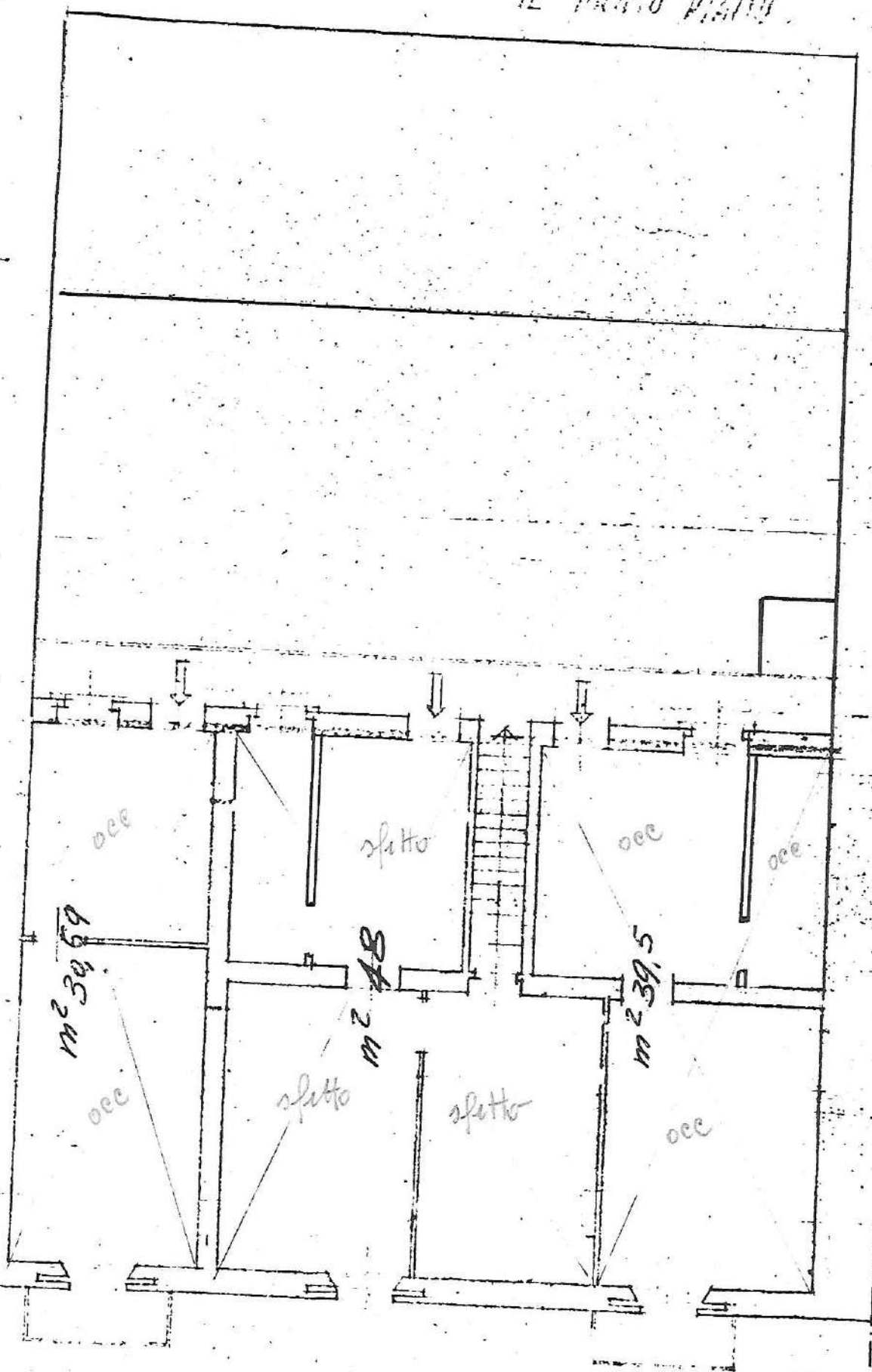

RAPP. 1/100

IL PIANO TERRENO

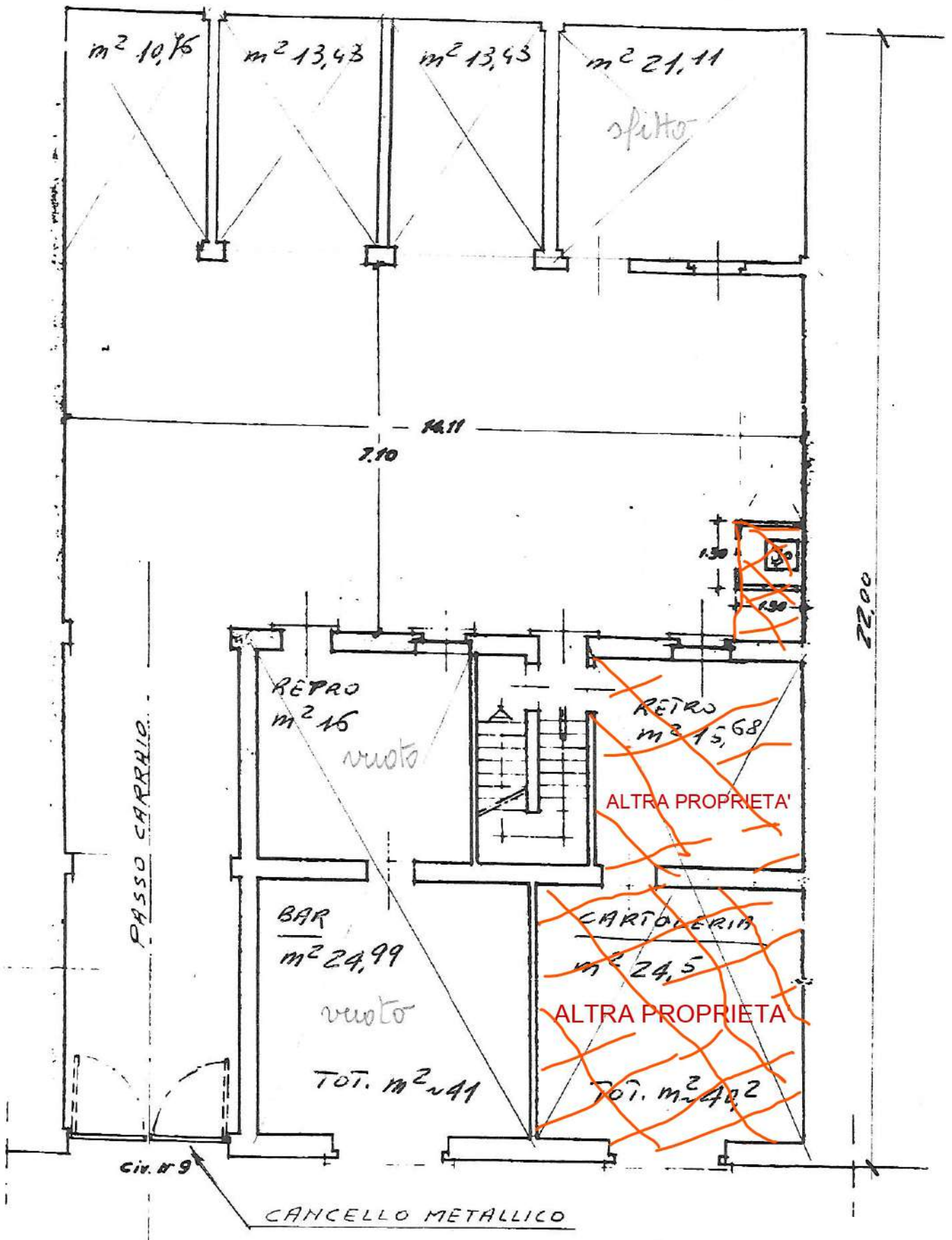

PIAZZA ANITA GARIBOLDI

MODULARIO
F. - rig. rand. - 487



MINISTERO DELLE FINANZE
DIREZIONE GENERALE DEL CATASTO E DEI SERVIZI TECNICI ERARIALI

Mod. B (Nuovo Catasto Edilizio Urbano)

Lire
100

NUOVO CATASTO EDILIZIO URBANO

(R. DECRETO-LEGGE 11 APRILE 1986, N. 642)

Planimetria dell'immobile situato nel Comune di MILANO Via PIAZZA ANITA GARIBALDI 9

Ditta GHISALBERTI LUIGI N. 16.5-1904 / TEGNOLI MARIA N. 23.3-1903 - 1/2

Allegata alla dichiarazione presentata all'Ufficio Tecnico Erariale di MILANO

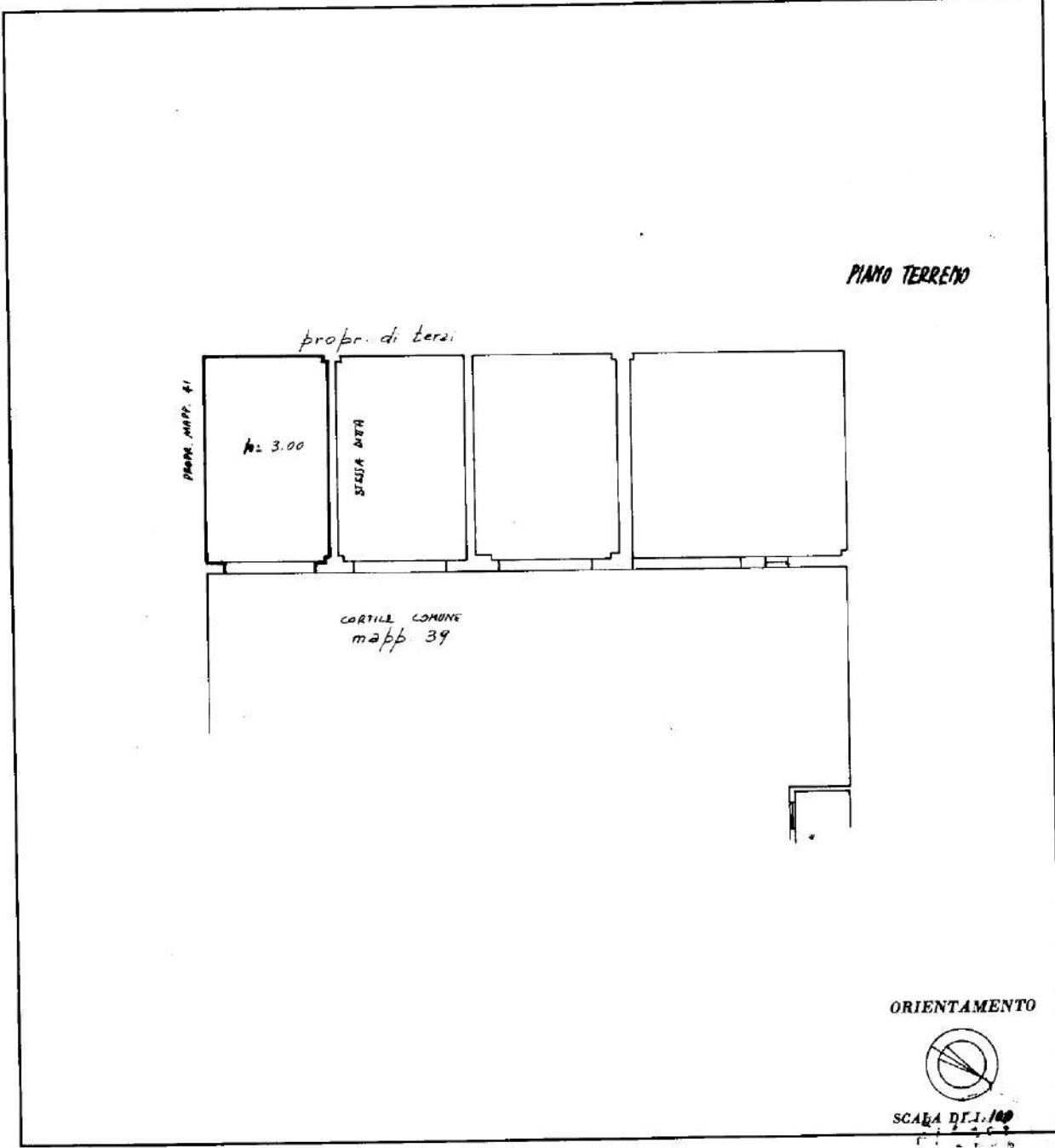

SPAZIO RISERVATO PER LE ANNOTAZIONI D'UFFICIO

| | |
|--|---|
| DATA PROT. N° 16 SET 1986 | PARTITA: 22689 FOGLIO: 415 MAPP.: 40-38-40-38 SUB.: 2-1-3-3 Porzione C mapp. 38 nuovo sub.: 4 |
|--|---|

Compilata dal GEOM.
STEFANO DOSI
Iscritto all'Albo dei GEOMETRI n° 2868
della Provincia di MILANO
DATA 20.5.86
Firma: [Signature]

MODULARIO
P. - (g. mod. - 487



MINISTERO DELLE FINANZE
DIREZIONE GENERALE DEL CATASTO E DEI SERVIZI TECNICI ERARIALI

Mod. B (Nuovo Catasto Edilizio Urbano)

Lire
100

NUOVO CATASTO EDILIZIO URBANO

(R. DECRETO-LEGGI 15 APRILE 1960, N. 662)

Planimetria dell'immobile situato nel Comune di MILANO Via PIAZZA ANITA GARIBOLDI 9

Ditta GNISALBERTI LUIGI NATA A MILANO IL 14-6-1904 - 41 TERZULLI MARIA NATA A CORATO IL 23-2-1903 - 1/1

Allegata alla dichiarazione presentata all'Ufficio Tecnico Erariale di MILANO

PIANO TERRENO

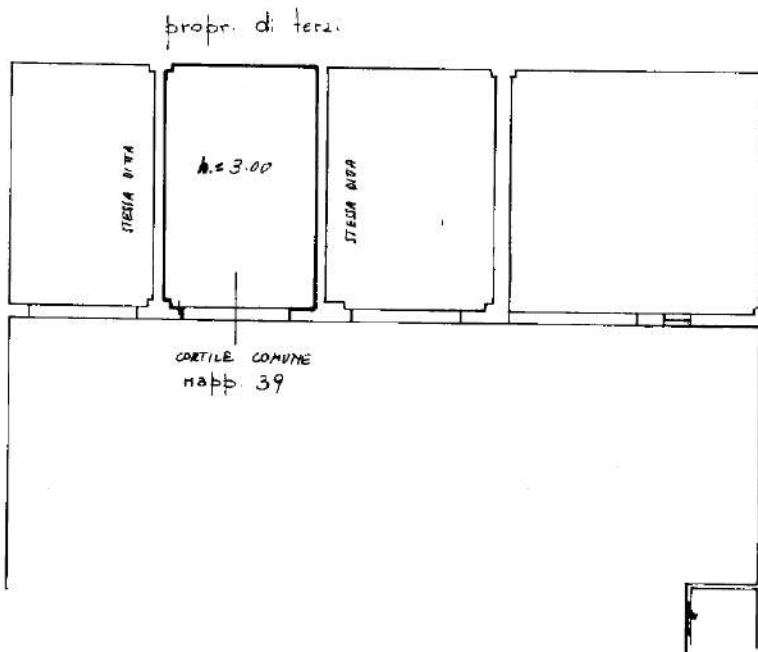

ORIENTAMENTO



SCALA DI 1/100

SPAZIO RISERVATO PER LE ANNOTAZIONI D'UFFICIO

DATA
PROT. N° 16 SET 1986

PARTITA: 22689
FOGLIO: 415
MAPP.: 40-38-40-38
SUB.: 2-1-3-3
Porzione D
nuovo sub. 5 mapp 33

Compilata dal GEOM.

STEFANO DOSSI

Iscritto all'Albo dei GEOMETRI
della Provincia di MILANO n. 2855

DATA 20-5-86

Firma: Stefano Dossi

MODULARIO
F. - rig. rend. - 487



MINISTERO DELLE FINANZE
DIREZIONE GENERALE DEL CATASTO E DEI SERVIZI TECNICI ERARIALI

Mod. B (Nuovo Catasto Edilizio Urbano)

Lire
100

NUOVO CATASTO EDILIZIO URBANO

(R. DECRETO-LEGGE 18 APRILE 1950, N. 652)

Planimetria dell'immobile situato nel Comune di MILANO Via PIAZZA ANITA GARIBALDI 9

Ditta GNISALBERTI LOIGI NATA A MILANO, IL 14-6-1904 / TERZILLI MARIA NATA A CORATO, IL 23-3-1903 - / 3

Allegata alla dichiarazione presentata all'Ufficio Tecnico Erariale di MILANO

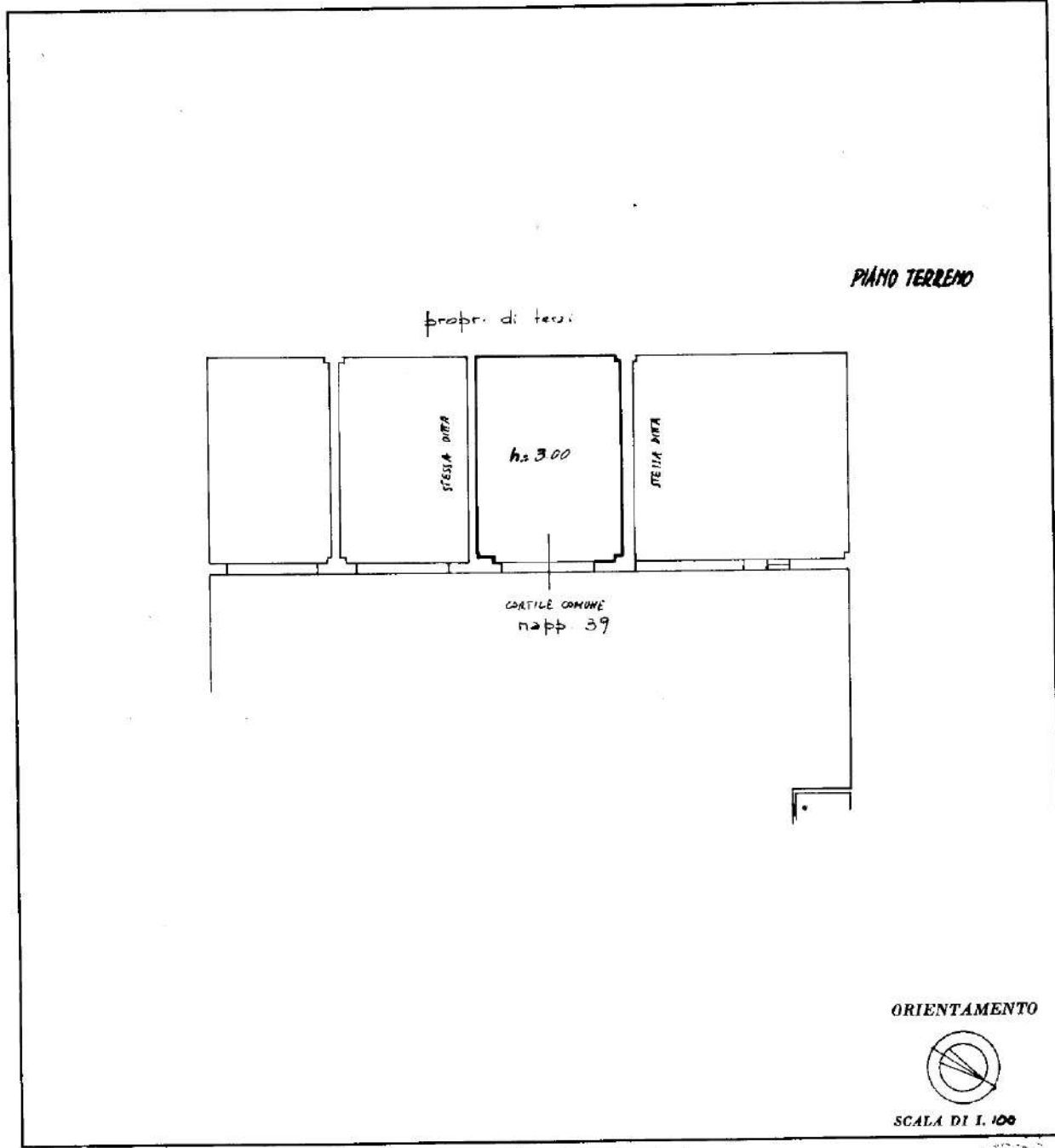

| SPAZIO RISERVATO PER LE ANNOTAZIONI D'UFFICIO | |
|---|--|
| DATA PROT. N° <u>1986</u> | PARTITA: <u>22 689</u> FOGLIO: <u>415</u> MAPP: <u>40-38-40-38</u> SUB: <u>2-1-3-3</u> Porzione E nuovo sub: <u>6</u> mapp: <u>38</u> |

Compilata dal GEOM. STEFANO DOSSI
(Titolo, nome e cognome del tecnico)
 Iscritto all'Albo dei GEOMETRI
 della Provincia di MILANO n. 2868
 DATA 20-5-86
 Firma: [Signature]

inatti 01

Catasto dei Fabbricati - Situazione al 17/01/2019 - Comune di MILANO (F205) - < Foglio: 413 - Particella: 38 - Subalterno: 6 >
PIAZZA ANITA GARIBALDI n. 9 piano: T.

MODULARIO
P. - fig. mod. - 407



MINISTERO DELLE FINANZE

MOD. B (Nuovo Catasto Edilizio Urbano)

DIREZIONE GENERALE DEL CATASTO E DEI SERVIZI TECNICI ERARIALI

Lire
100

NUOVO CATASTO EDILIZIO URBANO

(R. DECRETO-LEGGE 13 APRILE 1986, N. 662)

Planimetria dell'immobile situato nel Comune di MILANO

Via PIAZZA ANITA GARIBOLDI 9

Ditta GNISALBERTI LUGI NATA A MILANO IL 14.6.1904 // TERENZI MARIA NATA A CORATO IL 22.3.1903 - 1/1

Allegata alla dichiarazione presentata all'Ufficio Tecnico Erariale di MILANO

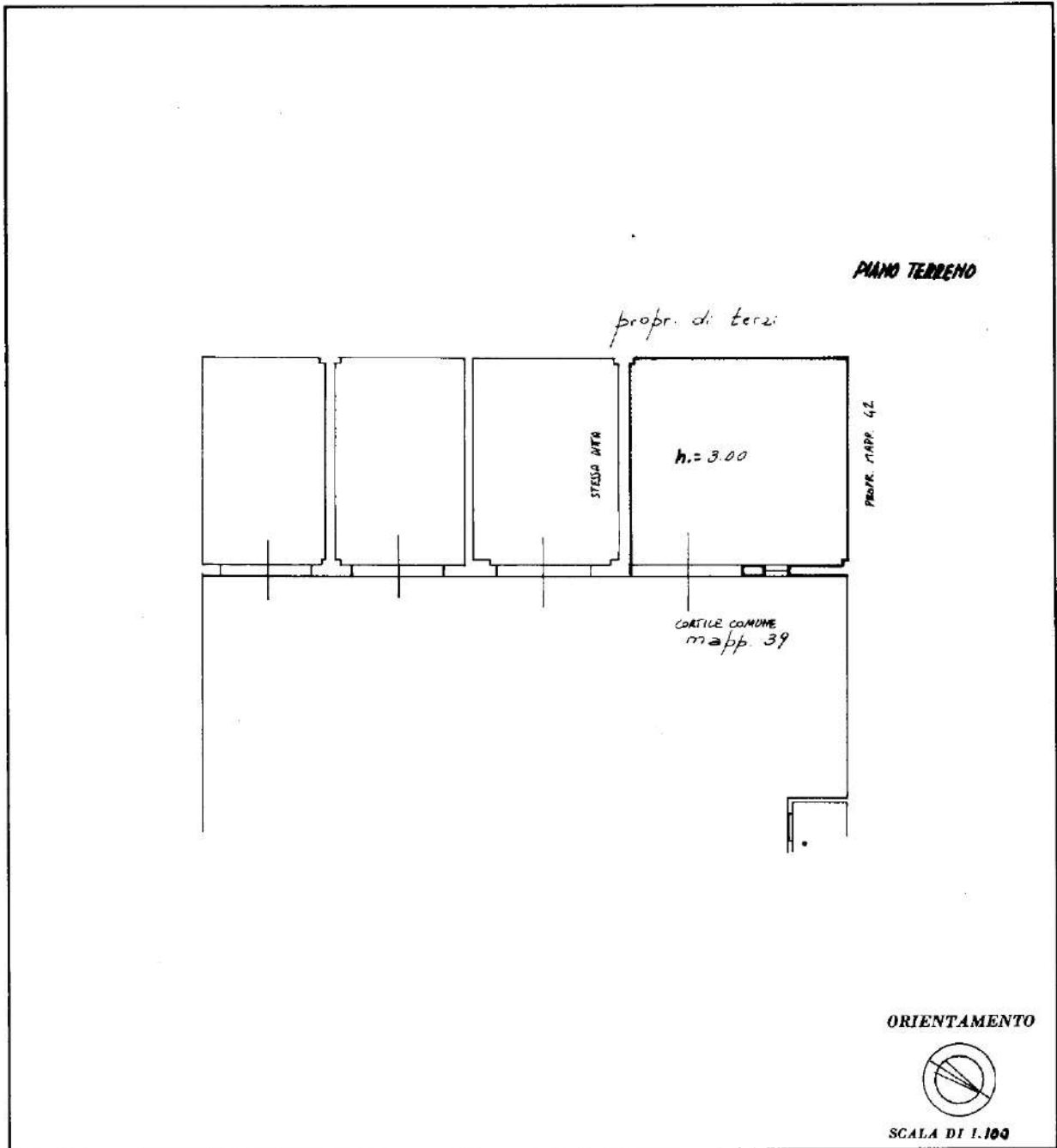

SPAZIO RISERVATO PER LE ANNOTAZIONI D'UFFICIO

| | |
|----------------------------------|-------------------|
| DATA PROT. N° | 16 SET 1986 |
| PARTITA: | 22689 |
| FOGLIO: | 415 |
| MAPP.: | 40 - 38 - 40 - 38 |
| SUB.: | 2 - 1 - 3 - 3 |
| Porzione F nuovo Sub. f mapp. 33 | |

Compilata dal GEDM.
(Titolo, nome e cognome del tecnico)
STEFANO DOSI
Iscritto all'Albo dei GEOMETRI
della Provincia di MILANO n° 2060
DATA: 20-5-86
Firma: *[Signature]*

MODULARIO
F. - ng. rend. - 487



MINISTERO DELLE FINANZE
DIREZIONE GENERALE DEL CATASTO E DEI SERVIZI TECNICI ERARIALI
NUOVO CATASTO EDILIZIO URBANO

MOD. B (Nuovo Catasto Edilizio Urbano)

Lire
100

(R. DECRETO-LEGGE 18 APRILE 1959, N. 052)

Planimetria dell'immobile situato nel Comune di MILANO Via PIAZZA ANITA GARIBALDI 9

Ditta CONSALBERTI LONGI NATA A MILANO IL 14.6.1904 - 1/2 TERZULLI MARIA NATA A CORATO IL 22.3.1903 - 1/2

Allegata alla dichiarazione presentata all'Ufficio Tecnico Erariale di MILANO

C.C.

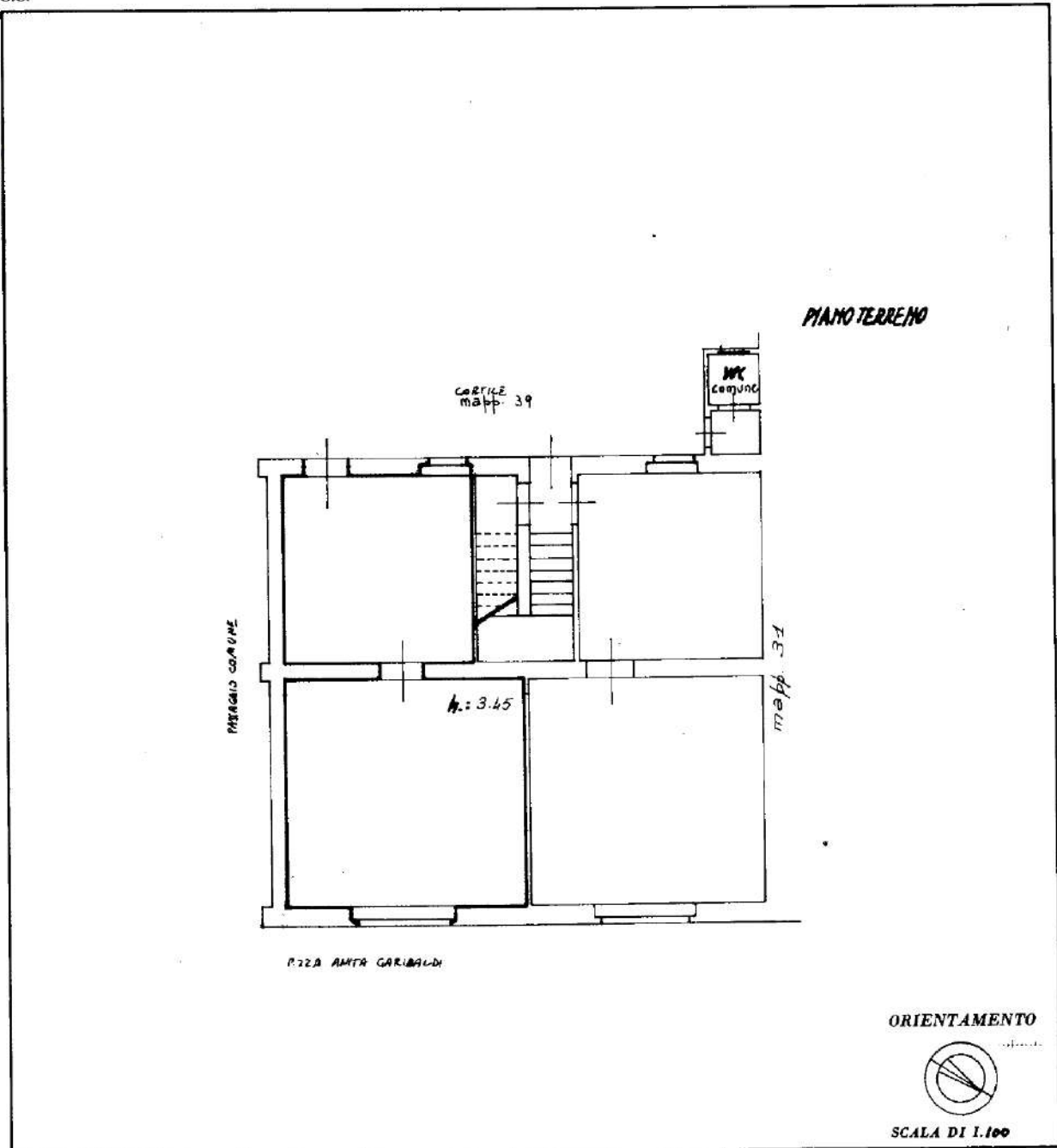

SPAZIO RISERVATO PER LE ANNOTAZIONI D'UFFICIO

DATA
 PROT. N° **38193** 16 SET. 1986

[Signature]

PARTITA: 22 689
FOGLIO: 413
MAPP.: 40-38 - 40 - 38
SUB.: 2-1 - 3 - 3
 Porzione A
 Mapp. 40
 nuovo sub. 8

Compilata dal **GEOM.**
(Titolo, nome e cognome del redattore)
STEFANO DOSSI
 Iscritto all'Albo dei **GEOMETRI**
 della Provincia di **MILANO** n° **2068**
 DATA **20/5-86**
 Firma: *[Signature]*