

MODULARIO
F. n. 19, 1200, 497



MINISTERO DELLE FINANZE
DIREZIONE GENERALE DEL CATASTO E DEI SERVIZI TECNICI ERARIALI

Mod. B (Nuovo Catasto Edilizio Urbano)

Lire
150

NUOVO CATASTO EDILIZIO URBANO

(R. DECRETO-LEGGE 11 APRILE 1939, N. 652)

Planimetria dell'immobile situato nel Comune di Roma Viale U. Tupini n. 113

Ditta CALO Massimo nato a Roma il 21.6.1963

Allegata alla dichiarazione presentata all'Ufficio Tecnico Erariale di Roma

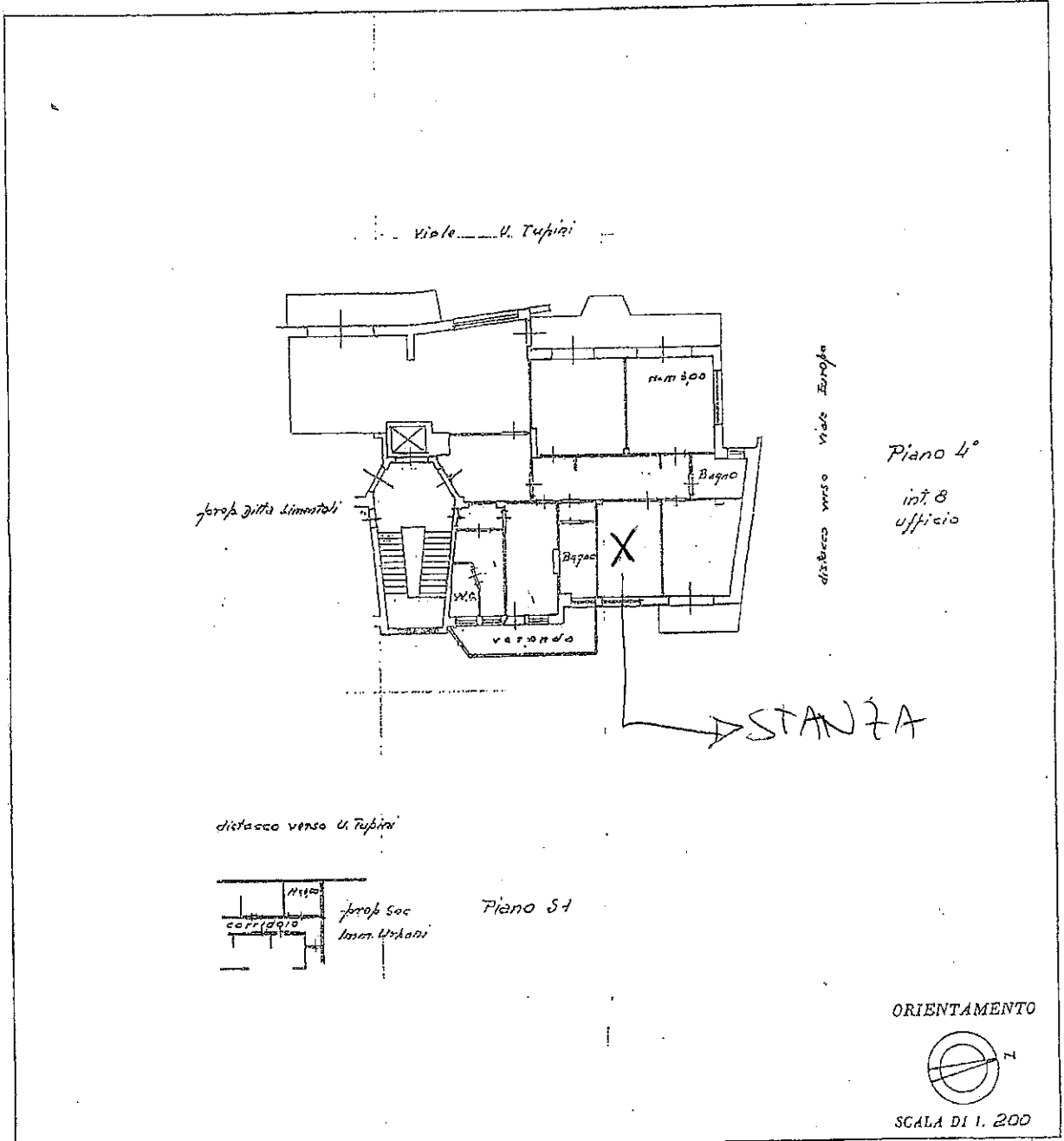

SPAZIO RISERVATO PER LE ANNOTAZIONI D'UFFICIO

DATA 28-2-1986
PIUNT. N° 034465

Foglio 854-part. 104-Sub 12

Compilato dal Geometra
(Titolo, nome e cognome del tecnico)
Franco DE LUCA

Iscritto all'Albo dei Geometri
della Provincia di ROMA

DATA 23.2.1986

Firma: