

MODULARIO  
F. - Cat. S.T. - 481



MINISTERO DELLE FINANZE  
DIREZIONE GENERALE DEL CATASTO E DEI SERVIZI TECNICI ERARIALI

Mod. B (Nuovo Catasto Edilizia Urbana)

# NUOVO CATASTO EDILIZIO URBANO

Lire  
20

(D. DECRETO LEGGE 15 APRILE 1952, N. 632)

Planimetria dell'immobile situato nel Comune di Terni Via C. Dentato 16  
Ditta CORRIERI DOTT. MARIO PER 1/2, FALASCA GIUSEPPE PER 1/2 - Proprietari  
Allegata alla dichiarazione presentata all'Ufficio Tecnico Erariale di Terni N. 9117243

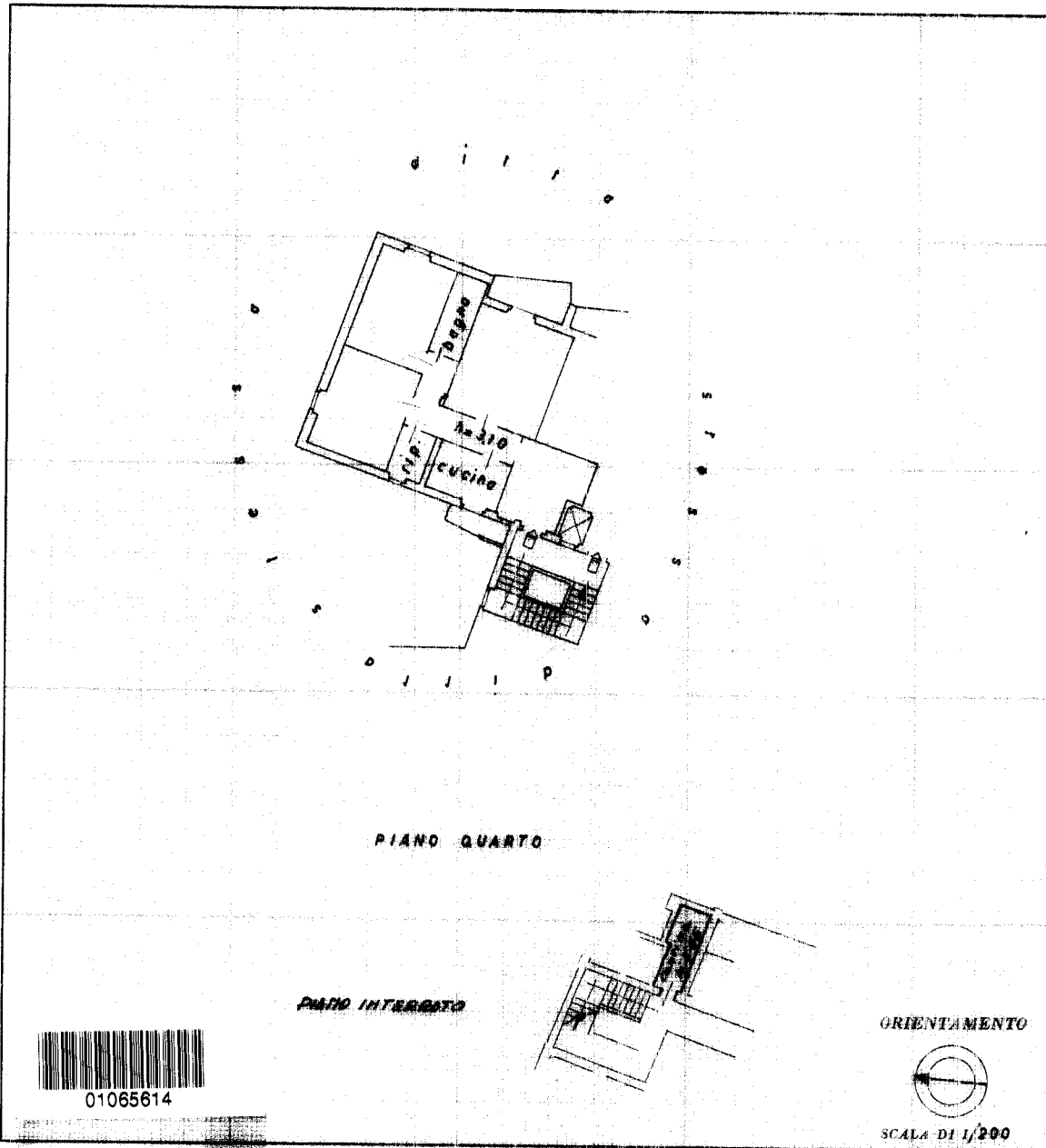

SPAZIO RISERVATO PER LE ANNOTAZIONI D'UFFICIO	
DATA	02/03/1963
PROT. N°	33916

Compilata dal Geom.  
*(Titolo, nome e cognome del tecnico)*  
**Capponeo Nadio**  
 Iscritto all'Albo dei Geometri  
 della Provincia di Terni  
 DATA 11-2-1963  
 Firma: *Capponeo Nadio*