



NUOVO CATASTO EDILIZIO URBANO

Lira
100

(R. DECRETO-LEGGE 13 APRILE 1939, N. 652)

Planimetria dell'immobile situato nel Comune di **EDOLO**

Via **GENNARO SORA** - 18

Ditta **GAZZOLI GABRIELLA** - C.F. **GZZ GRL 38.D67.D391W** - RESIDENTE A **EDOLO** IN VIA G.SORA 18

Allegata alla dichiarazione presentata all'Ufficio Tecnico Erariale di **BRESCIA**

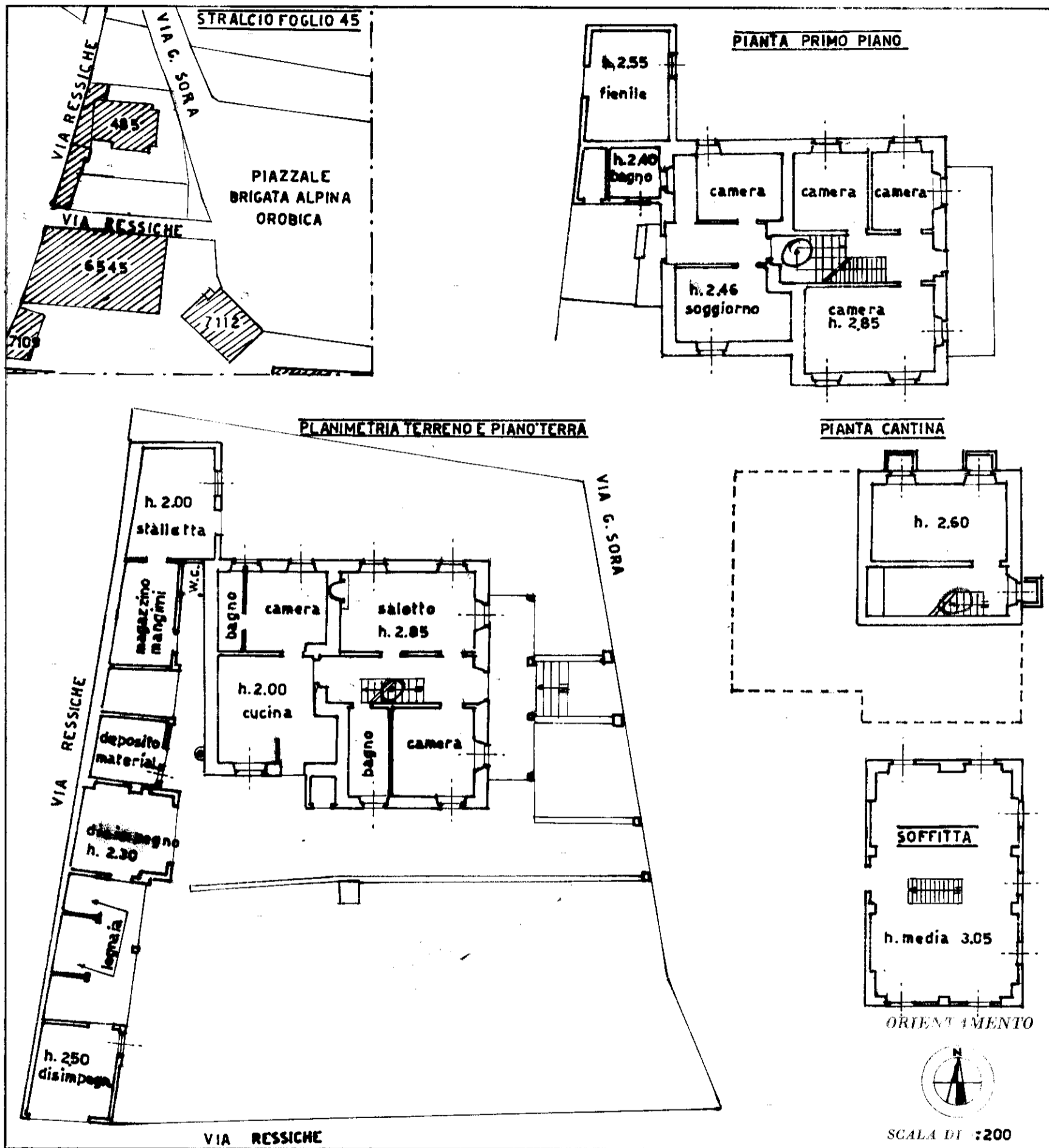

SPAZIO RISERVATO PER LE ANNOTAZIONI D'UFFICIO

DATA 12.3.87
PROT. N° 10251/B

PARTITA 249
45
485

Compilata dal **Geom. NEVIO NEGRI**
(Titolo, nome e cognome del tecnico)

Iscritto all'Albo dei **Geometri**
della Provincia di **MILANO**

DATA **12.3.1986**

Firma: *Nevio Negri*