

MODULARIO  
P. c. n. - 480.

N

Planimetria  
Ditta De Sa  
Allegata alla

MINISTERO DELLE FINANZE  
DIREZIONE GENERALE DEL CATASTO E DEI SERVIZI TECNICI URBANI  
NUOVO CATASTO EDILIZIO URBANO  
1932

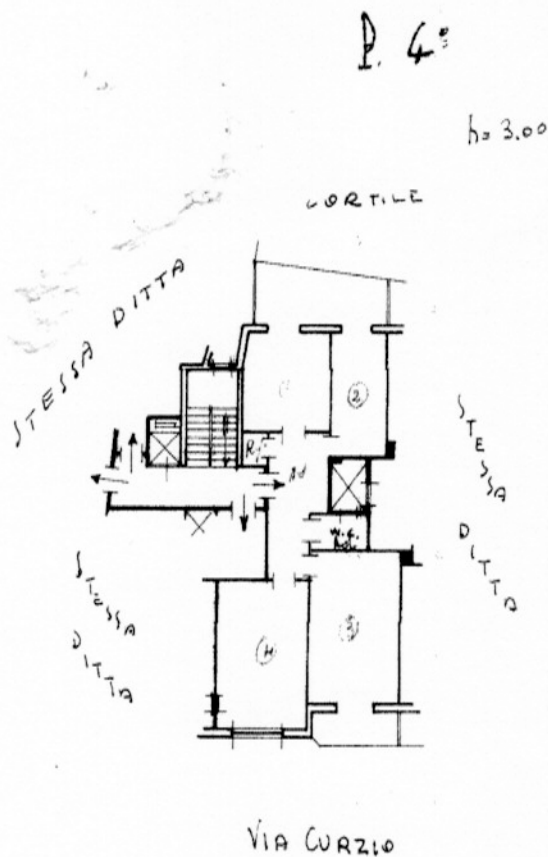

ORIENTAMENTO



SCALA DI 1: 200

SPAZIO RISERVATO PER LE ANNOTAZIONI D'UFFICIO	
DATA	9/3/19
PROT. N°	85/308/19

Compilata dal Ing. Scattorelli  
(Ingegnere e capitano del tecnico)  
Michele  
 Iscritto all'Albo degli Ingegneri  
 della Provincia di BARI  
 DATA 1-12-1965  
 Firma: Scattorelli

Catasto dei Fabbricati - Situazione al 02/10/2025 - Comune di BARI(A662) - < Foglio 85 - Particella 302 - Subalterno 19 >  
VIA DAVIDE LOPEZ n. 66 Interno 13 Piano 4